



**ALL ABOUT
JOURNEY**

บริษัท ออล ออบาร์ท เจอร์นี่ จำกัด

5/1800 หมู่บ้านประชาชื่น ซอย 16 ถนนสามัคคี ตำบลบางตลาด อำเภอปากเกร็ด จังหวัดนนทบุรี 11120

โทร. 0 2980 0203, 0 2980 0204 Fax: 0 2980 2202

Hot Line: 08 1929 9293 www.facebook.com/allaboutjourneytour @aajtour

e-mail: tour.aaj@gmail.com, Web Site: www.allabout-journey.com

Code: IK04-SCAN-NOR+DNK-KEU131015-107EK-Nov-Dec-179-189-A221005



KEU131015-EK

Miraculous Aurora

Oslo Tromso Senja Lofoten Copenhegen

สายการบิน EMIRATES AIRLINES (EK)
10D 7N







ราคาเริ่มต้น

179,999.-

มหาวิทยาลัยอาร์กติก เมืองทรอมโซ
 นั่งเครื่องบินคาร์ชัมวียอดเวาสโตรสโตเป็น
 อ่าวแฮมม็โธเซนญา เกาะเซนญา
 จุดชมวิวดวงเคอเนสซอกมเทือกเขาโคคซอร์นิน
 หมู่บ้านชาวประมงกริลส์ฟยอร์ด
 พิพิธภัณฑ์ไวทัง หมู่เกาะโลโฟเทน
 หมู่บ้านชาวประมงนัสฟยอร์ดสี่เหลี่ยมแดง

พระราชวังหลวงออสโล
 อุทยานฟรอกเนอร์
 ล่องเรือสำราญ DFDS ออสโลสู่โตเปนเฮเกน
พระราชวังอะมาเลียนบอร์ก
 น้ำพุเทพีออม, บูฮาวน์
 เจ็อกน้อยลิตเติลเมอร์เมด
 ซ็อบปีงถนนสตรอยท์

กิจกรรมสุดพิเศษ
 Body Rafting ลอยตัวในมหาสมุทร
 ขับ Snowmobile ตะลุยหิมะ
 นั่งสุนัขลากเลื่อนบนลานหิมะ
 Crab Safari และนำมามีอาหารกลางวัน

ที่พักระดับ 4 ดาว
 เน้นวิวและจุดชมแสงเหนือจากที่พัก

มื้อพิเศษ
 ล้มลองบุฟเฟ่ต์และสเตคบุฟเฟ่ต์ Buffet
 International Buffet บนเรือสำราญ DFDS



ALL ABOUT JOURNEY

บริษัท ออล อีบีที เจอร์นี่ จำกัด

5/1800 หมู่บ้านประชาชน ซอย 16 ถนนสามัคคี ตำบลบางตลาด อำเภอปากเกร็ด จังหวัดนนทบุรี 11120

โทร. 0 2980 0203, 0 2980 0204 Fax: 0 2980 2202

Hot Line: 08 1929 9293 www.facebook.com/allaboutjourneytour @aajtour

e-mail: tour.aaj@gmail.com, Web Site: www.allabout-journey.com

เดินทาง 26 พฤศจิกายน - 05 ธันวาคม 2565

เดินทางด้วยสายการบินเอมิเรตส์แอร์ไลน์ (EK)



ขาไป

BKK สุวรรณภูมิ	→	DXB ดูไบ	DXB ดูไบ	→	OSL ออสโล
เที่ยวบิน	ออก	ถึง	เที่ยวบิน	ออก	ถึง
EK385	01:05	05:00	EK159	07:45	12:00

(แวะเปลี่ยนเครื่องที่ดูไบ)

เที่ยวบินในประเทศ

OSL ออสโล	→	TOS ทรมอนโซ	EVE เอเวเนส	→	OSL ออสโล
เที่ยวบิน	ออก	ถึง	เที่ยวบิน	ออก	ถึง
DY310	16:10	18:05	DY361	06:30	08:30

ขากลับ

CPH โคเปนเฮเกน	→	DXB ดูไบ	DXB ดูไบ	→	BKK สุวรรณภูมิ
เที่ยวบิน	ออก	ถึง	เที่ยวบิน	ออก	ถึง
EK152	14:20	23:45	EK376	03:30	12:35

(แวะเปลี่ยนเครื่องที่ดูไบ)

เดินทาง 24 ธันวาคม 2565 - 02 มกราคม 2566

เดินทางด้วยสายการบินเอมิเรตส์แอร์ไลน์ (EK)



ขาไป

BKK สุวรรณภูมิ	→	DXB ดูไบ	DXB ดูไบ	→	OSL ออสโล
เที่ยวบิน	ออก	ถึง	เที่ยวบิน	ออก	ถึง
EK385	01:05	05:00	EK159	07:45	12:00

(แวะเปลี่ยนเครื่องที่ดูไบ)

เที่ยวบินในประเทศ

OSL ออสโล	→	TOS ทรมอนโซ	EVE เอเวเนส	→	OSL ออสโล
เที่ยวบิน	ออก	ถึง	เที่ยวบิน	ออก	ถึง
SK4424	17:00	19:00	DY361	06:30	08:30

ขากลับ

CPH โคเปนเฮเกน	→	DXB ดูไบ	DXB ดูไบ	→	BKK สุวรรณภูมิ
เที่ยวบิน	ออก	ถึง	เที่ยวบิน	ออก	ถึง
EK152	14:20	23:45	EK376	03:30	12:35

(แวะเปลี่ยนเครื่องที่ดูไบ)



1 กรุงเทพฯ (สนามบินสุวรรณภูมิ)

22.00 น. คณะพร้อมกัน ณ อาคารผู้โดยสารขาออกระหว่างประเทศชั้น4 สนามบินสุวรรณภูมิเคาน์เตอร์สายการบินเอมิเรตส์ แอร์ไลน์(EK) พบเจ้าหน้าที่ของบริษัทฯ คอยให้การต้อนรับและอำนวยความสะดวก

2 กรุงเทพฯ-ดูไบ-ออสโล-ทรมโซ

01.05 น. ออกเดินทางสู่ สนามบินเมืองออสโล ประเทศนอร์เวย์ โดยสายการบิน เอมิเรตส์ แอร์ไลน์ (EK) เที่ยวบินที่ **EK385 (01:05-05:00) // EK159 (07:45-12:00)** ใช้ระยะเวลาในการเดินทางประมาณ 16.55 ชั่วโมง (รวมเวลาแวะเปลี่ยนเครื่องที่สนามบินดูไบ ประเทศสหรัฐอาหรับเอมิเรตส์) บริการอาหารและเครื่องดื่มบนเครื่อง

12.00 น. เดินทางถึงสนามบินเมืองออสโล ประเทศนอร์เวย์ (ปลายเดือน มี.ค.-ต้นค. เวลาท้องถิ่นช้ากว่าประเทศไทย 5 ชั่วโมง พ.ย.-ต้นเดือน มี.ค. เวลาท้องถิ่นช้ากว่าประเทศไทย 6 ชั่วโมง) หลังผ่านพิธีตรวจคนเข้าเมืองแล้ว

*** อีสรอาหารกลางวัน ณ ภัตตาคารบริเวณสนามบิน CASH BACK ท่านละ 30 ยูโร ***

XX.XX น. ออกเดินทางสู่สนามบินเมืองทรมโซ โดยสายการบินในประเทศนอร์เวย์ (ใช้ระยะเวลาในการเดินทางประมาณ 2 ชั่วโมง)

XX.XX น. นำท่านสู่เมืองทรมโซ (Tromso) เมืองในฝันของคนล่าแสงเหนือในประเทศนอร์เวย์(Norway) ทางตอนเหนือของคาบสมุทรสแกนดิเนเวีย เป็นเมืองที่ใหญ่ที่สุดในเขตอาร์กติกเซอร์เคิล นอร์เวย์ (Norway) ดินแดนแห่งการท่องเที่ยวนอกนอร์ดิค ซึ่งตั้งอยู่ในยุโรปเหนือ เมืองที่นักท่องเที่ยวนิยมมาชมความงดงามของปรากฏการณ์ทางธรรมชาติที่สำคัญทั้ง แสงเหนือ และพระอาทิตย์เที่ยงคืนในดินแดนแถบนี้ ถือว่าเป็นอีกหนึ่งในพื้นที่ยอดนิยมของบรรดานักท่องเที่ยวอย่างมาก

*** การพบเห็นปรากฏการณ์แสงเหนือ เป็นปรากฏการณ์ทาง ธรรมชาติไม่สามารถกำหนดหรือทราบล่วงหน้าได้โอกาสที่จะได้เห็นขึ้นอยู่กับสภาพอากาศในขณะนั้น ***



เย็น

รับประทานอาหารเย็น ณ ภัตตาคาร

ที่พัก **Hotel Radisson Blu Tromso** หรือระดับเทียบเท่าระดับ 4 ดาว



3 ทროมโซ-มหาวิหารอาร์กติก-มหาวิหารทროมโซ-นั่งเคเบิลคาร์ชมวิว-เซนญา

เช้า **รับประทานอาหารเช้า ณ โรงแรม**

นำท่านชม **มหาวิหารอาร์กติก (Arctic Cathedral)** สถานที่อันโดดเด่น ที่นักท่องเที่ยวต้องมากันให้ได้ เพราะเป็นวิหารที่ถูกสร้างขึ้นในรูปแบบสถาปัตยกรรมสมัยใหม่ มีโครงสร้างและรูปทรงแปลกตา แรงบันดาลใจจากภูมิทัศน์ภาคเหนือของนอร์เวย์ ที่นี้มีชื่อเสียงมากในทროมโซ สร้างขึ้นตั้งแต่ปี 1965 และยังเป็นสถานที่ที่ชมความงดงามของแสงเหนือ และพระอาทิตย์เที่ยงคืน



นำท่านชม **มหาวิหารทროมโซ (Tromsø Cathedral)** มหาวิหารไม้ที่ตั้งอยู่ในย่านใจกลางเมือง ที่ได้รับการยอมรับว่ามีความเก่าแก่ที่สุด และยังเป็นหนึ่งในโบสถ์ไม้ที่ใหญ่ที่สุดของนอร์เวย์ โดยมหาวิหารถูกสร้างขึ้นในช่วงปี 1861 ในแบบสไตลกอธิคที่มีความงดงามมาก





จากนั้นนำท่านนั่งเคเบิลคาร์ (Fjellheisen Cable Car) สู่ยอดเขาสโตรสไตเนิน (Mt Storsteinen) เป็นยอดเขาสูงที่อยู่สูงจากระดับน้ำทะเล 420 เมตร มีจุดชมวิวที่สามารถมองเห็นเมืองทรอมโซและบริเวณใกล้เคียงที่มีลักษณะเป็นเกาะใหญ่แยกจากกันโดยมีร่องน้ำซึ่งเกิดจากการกัดเซาะตั้งแต่ยุคน้ำแข็ง กลายเป็นฟยอร์ดอยู่โดยรอบ ด้านทิศตะวันออกมีอาณาเขตติดต่อกับประเทศสวีเดนและฟินแลนด์ อีสระให้ท่านได้เก็บภาพความประทับใจของเมืองทรอมโซจากมุมสูง



กลางวัน รับประทานอาหารกลางวัน ณ ภัตตาคาร

นำท่านเดินทางสู่เกาะเซนญา (Senja Island) ระยะทาง 180 กม. เกาะที่มีขนาดใหญ่เป็นอันดับสองของประเทศนอร์เวย์ จากนั้นนำทางสู่อ่าวแฮมน์ไอเซนญา (Hamn I Senja) เพื่อเข้าสู่ที่พัก



เย็น **รับประทานอาหารเย็น ณ โรงแรม**

พักที่ **Hotel Hamn I Senja** หรือระดับเทียบเท่าระดับ <http://www.hamnisenja.no/> เป็นห้องพัก สไตส์พาร์ทเมนท์ หันหน้าออกทะเล ภายในหนึ่งหลังอาจมี 2-3 ห้องนอนและห้องน้ำอยู่ภายใน ห้องนอน มีพื้นที่ครัวและพื้นที่นั่งเล่นเป็นส่วนกลาง (หมายเหตุ: ทางบริษัทขอสงวนสิทธิในการจัดห้องพัก ตามลำดับการจอง)



4 เชนญา-กิจกรรมลอยตัวในมหาสมุทร-จุดชมวิวดงเกอเนสเซท-เบิร์กโบทน์-หมู่บ้านชาวประมงกริลล์ฟอร์ด-ซันชีสโนว์มิล-สุนัขลากเลื่อน-นาร์วิก

เช้า รับประทานอาหารเช้า ณ โรงแรม

นำท่านสู่กิจกรรมลอยตัวในมหาสมุทร (Body Rafting in a Maelstrom) ถือเป็นอีกกิจกรรมที่ไม่ควรพลาดที่เกาะเชนญา ให้ท่านได้ใส่ชุดหุ้มฉนวนกันความร้อน พร้อมชูชีพเพื่อลอยตัวอยู่ในมหาสมุทร ไกลกระแสน้ำวนที่ไม่เป็นอันตราย ให้ท่านได้สัมผัสความสนุกสนานไปกับประสบการณ์ใหม่ สนุกสนาน เพลิดเพลินพร้อมเก็บภาพความประทับใจ (เนื่องจากชุดนี้เป็นชุดป้องกันแบบพิเศษ น้ำไม่สามารถเข้าสู่ภายในได้ เป็นลักษณะเหมือนชุดชูชีพ ทำให้ลอยคออยู่ในแม่น้ำน้ำแข็งได้ และไม่รู้สึกรหนาวเลย)



จากนั้นนำท่านสู่ดงเกอเนสเซท (Tungeneset) จุดชมวิวที่เห็นเทือกเขาโอดฮอร์นัน (Okshornan) อย่างสวยงาม จุดชมวิวที่เป็นทางเดินเรียบชายทะเล ให้ท่านได้เก็บภาพที่งดงามของเกาะเชนญาอีกมุม



นำท่านสู่**เบิร์กโบทน์ (Bergsbotn Panorama)** จุดชมวิวที่เป็นสะพานไม้ยาว 44 เมตร รายล้อมด้วยขุนเขาและสามารถชมวิวของเบิร์กฟยอร์ด (Bergsfjord) ที่อยู่เบื้องล่างแบบพาโนรามา



จากนั้นนำท่านสู่**หมู่บ้านชาวประมงกริลล์ฟยอร์ด (Gryllefjord Fishing Village)** ซึ่งมีประชากรอาศัยอยู่ประมาณ 400 คน ให้ท่านได้เดินเล่นชมวิถีชีวิตชาวบ้าน พร้อมชมบ้านเรือนความงามของชนพื้นเมืองเรียบชายฝั่งทะเลและฟยอร์ด

กลางวัน รับประทานอาหารกลางวัน ณ ภัตตาคาร

จากนั้นนำท่านสัมผัสกิจกรรมอันดับหนึ่งของการท่องเที่ยวแบบตะลุยหิมะ ด้วยการ**ขับซโนว์โมบิล (Snowmobile)** พาหนะที่คล่องตัวที่สุดในการเดินทางบนหิมะหรือน้ำแข็ง โดยท่านจะได้รับคำแนะนำในการขับขี่ที่ถูกต้อง สนุกสนานและปลอดภัยจากเจ้าหน้าที่ผู้เชี่ยวชาญ และชำนาญเส้นทางในการเดินทางท่องเที่ยวแบบสโนว์โมบิล



นำท่านนั่ง**เลื่อนลากโดยสุนัข** ที่ได้รับการฝึกมาอย่างดี เพื่อใช้ในการลากเลื่อนบรรทุกสิ่งของ หรือเป็นพาหนะในพื้นที่ที่ปกคลุมไปด้วยน้ำแข็งและหิมะ ทั้งนี้เนื่องจากสุนัขมีน้ำหนักเบา คล่องตัว ว่องไว แข็งแรง อดทนต่อความหนาวเย็น และความอดอยากในฤดูหนาวได้ดี รวมทั้งมีความอดทนต่อความเหนื่อยล้าเป็นที่หนึ่ง จึงทำให้สามารถลากเลื่อนด้วยความเร็วเป็นเวลาติดต่อกันนานๆ ในอุณหภูมิที่ต่ำกว่าศูนย์องศา สุนัขลากเลื่อนยังเป็นกีฬายอดนิยม โดยมีมัชเชอร์ (Musher) เป็นผู้บังคับเลื่อนในการแข่งขันแต่ละครั้งจนแพร่หลายไปยังหลายประเทศแถบขั้วโลก ให้ท่านสัมผัสประสบการณ์กับสุนัขลากเลื่อน จากนั้นนำท่านเข้าสู่ที่พัก

เย็น

รับประทานอาหารเย็น ณ ภัตตาคารในโรงแรม

พักที่ **Hotel Quality Grand Royal, Narvik** หรือระดับเทียบเท่าระดับ 4 ดาว

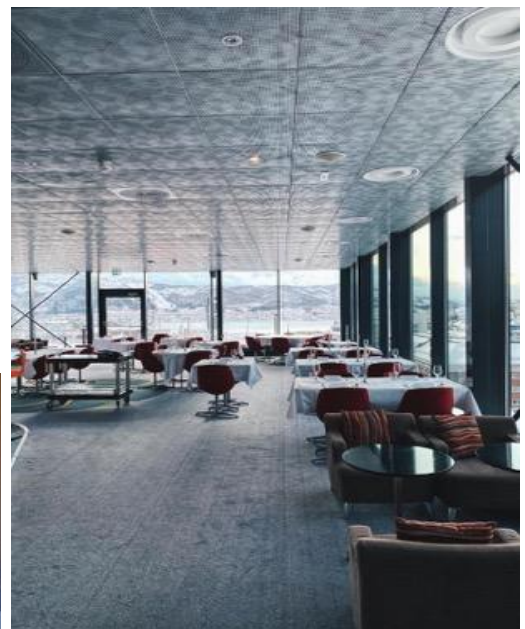

5

นาร์วิก-หมู่เกาะโลโฟเทิน-สตัมซุนด์-พิพิธภัณฑ์ไวคิง-กิจกรรม CRAB SAFARI-เลคเนส

เช้า

รับประทานอาหารเช้า ณ โรงแรม

นำท่านเดินทางสู่**เมืองสตัมซุนด์ (Stamsund)** หมู่บ้านชาวประมงเล็กๆ ตั้งอยู่ทางตอนใต้ของเกาะ Vestvågøy

นำท่านชม**พิพิธภัณฑ์ไวคิง (Lofotr Viking Museum)** เนื่องจากบริเวณหมู่เกาะโลโฟเทิน มีการค้นพบว่าเป็นที่ตั้งของชุมชนชาวไวคิงในอดีต บนเกาะจึงมีพิพิธภัณฑ์ไวคิงที่แสดงเรื่องราวและหลักฐานทางประวัติศาสตร์ของชาวไวคิงไว้มากมาย ซึ่งรูปแบบพิพิธภัณฑ์ถูกออกแบบโดยใช้โครงเรือไวคิงโบราณและภายในได้จัดแสดงข้าวของเครื่องใช้และเรื่องราวเกี่ยวกับวิถีชีวิตของชาวไวคิง



กลางวัน รับประทานอาหารกลางวัน ณ ภัตตาคาร

เปิดประสบการณ์ใหม่กิจกรรม **CRAB SAFARI** โดยเรือยางออกไปเพื่อชมทัศนียภาพริมชายฝั่ง และนำปูทะเลขึ้นมาเพื่อนำไปทำอาหารกลางวัน ถือเป็นเจ้าแรกในหมู่เกาะโลโฟเทน ที่จัดกิจกรรม CRAB SAFARI เพื่อให้นักท่องเที่ยวได้สนุกสนานเพลิดเพลิน



เย็น **รับประทานอาหารเย็น ณ ภัตตาคาร ให้ท่านลิ้มลองปุดๆ แบบ Buffet**
พักที่ **Hotel Scandic Leknes Rofoten หรือระดับเทียบเท่า**



6 เลคเนส-นัสฟยอร์ด-หมู่บ้าน A-พิพิธภัณฑ์หมู่บ้านชาวประมง-นารวีค

เช้า **รับประทานอาหารเช้า ณ โรงแรม**

นำท่านเดินทาง**เมืองนัสฟยอร์ด (Nusfjord)** เมืองเล็กๆที่มีทัศนียภาพอันน่าสนใจอีกแห่งหนึ่งในหมู่เกาะโลโฟเทน ที่มีวิวภูเขาสลับกับแม่น้ำ และภาพสะท้อนวิวเทือกเขามบนผืนน้ำ

ให้ท่านเดินชม**หมู่บ้านนัสฟยอร์ด (Nusfjord Fisherman Village)** ที่ได้ชื่อว่าเป็นหมู่บ้านชาวประมงที่เก่าแก่ที่สุดและยังคงได้รับการอนุรักษ์ไว้อย่างดีเยี่ยมอีกแห่งของนอร์เวย์ หมู่บ้านแห่งนี้มีกระท่อมชาวประมงทั้งสีเหลืองและแดง อีกทั้งยังอนุรักษ์บ้านเมืองเก่าไว้เป็นอย่างดี และได้รับการยกย่องให้เป็นเมืองมรดกโลกจากองค์การยูเนสโก (UNESCO)

จากนั้นนำท่านสู่หมู่บ้านที่ได้ขึ้นชื่อว่าสวยที่สุดบนหมู่เกาะโลโฟเทน อันเป็นจุดสิ้นสุดของถนนสายหลัก E10 ซึ่งถือว่าเป็นหมู่บ้านที่ได้รับความนิยมอย่างมากจากนักท่องเที่ยว



นำท่านชมพิพิธภัณฑ์หมู่บ้านชาวประมง (Norwegian Fishing Village Museum) ซึ่งท่านจะได้สัมผัสวิถีชีวิตความเป็นอยู่ของชาวประมงที่อาศัยอยู่บนหมู่เกาะโลโฟเทน ที่มีประวัติความเป็นมายาวนานกว่า 250 ปี

ในหมู่บ้านแห่งนี้ยังมีสถานที่ต่างๆให้นักท่องเที่ยวได้เข้าชม อาทิ โรงงานผลิตน้ำมันดิบปลาสดร้านขายเบเกอรี่ และร้านขายของที่ระลึกต่างๆ ให้ท่านได้เดินเล่นชมหมู่บ้าน และเก็บภาพความประทับใจตามอัธยาศัย



กลางวัน **รับประทานอาหารกลางวัน ณ ภัตตาคาร**

นำท่านเดินทางกลับสู่**เมืองนาร์วิก (Narvik)** เมืองทางตอนเหนือของประเทศนอร์เวย์ที่แวดล้อมด้วยภูเขา และ ทะเลอันกว้างใหญ่ มีชื่อเสียงในเรื่องของพื้นที่การเล่นสกีที่มีความเป็นเอกลักษณ์ โดยสามารถดึงดูด นักท่องเที่ยวได้เป็นอย่างมากในช่วงฤดูหนาว อีกทั้งยังเป็นเมืองที่มีชื่อเสียงในการดูแสงเหนือ พร้อมกับ แนวชายฝั่งฟยอร์ดและวิวภูเขาที่รายล้อมเมืองอย่างสวยงาม

เย็น **รับประทานอาหารเย็น ณ ภัตตาคารในโรงแรม**
พักที่ Hotel Quality Grand Royal, Narvik หรือระดับเทียบเท่าระดับ 4 ดาว

7 **นาร์วิก-ออสโล-วิกเกอร์แลนด์พาร์ค-ย่านเมืองเก่า-ศาลาว่าการ-พระราชวังหลวง-พิพิธภัณฑ์เรือ
พิภบนเรือสำราญ DFDS**

เช้า **รับประทานอาหารเช้า (แบบกล่อง)**

ได้เวลาพอสมควร นำท่านเดินทางสู่**สนามบินเอเวเนส** เพื่อเดินทางสู่เมืองออสโล

06.30 น. ออกเดินทางสู่**สนามบินเมืองออสโล** โดยสายการบิน**นอร์วีเจียนแอร์ไลน์(DY)** เที่ยวบินที่ **DY361**
(ใช้ระยะเวลาในการเดินทางประมาณ 2 ชั่วโมง)

08.30 น. นำท่านสู่**เมืองออสโล(Oslo)** ประเทศ**นอร์เวย์(Norway)** หนึ่งในเมืองสำคัญทางวัฒนธรรมในยุโรป ตั้งอยู่ขอบด้านเหนือของอ่าวฟยอร์ด (fjord) ที่ชื่อออสโลฟยอร์ด ตัวเมืองประกอบด้วยเกาะ 40 เกาะ เกาะใหญ่ที่สุดชื่อ Malmøya นอกจากนี้ยังมีทะเลสาบ 343 แห่งซึ่งเป็นแหล่งน้ำจืดสำคัญ บางส่วนของ ภูมิทัศน์ธรรมชาติที่งดงามที่สุดในนอร์เวย์ล้อมรอบเมือง

นำท่านเข้าชม**วิกเกอร์แลนด์พาร์ค หรือ สวนประติมากรรมวิกเกอร์แลนด์ (Vigeland Sculpture Park)** ตั้งอยู่ในสวนสาธารณะฟรอกเนอร์ ความพิเศษของสวนแห่งนี้อยู่ที่ผลงานศิลปะประติมากรรม การแกะสลักรูปเหมือนจากหินแกรนิต และการหล่อรูปคนด้วยสำริด ในเรื่องราวเกี่ยวกับวัฏจักรชีวิตมนุษย์ เป็นผลงานของกุस्ताฟ วิกเกอร์แลนด์ ปฎิมากรชาวนอร์เวย์ชื่อดัง

อีกทั้งสวนนี้ยังได้รับการยอมรับว่าเป็นสวนประติมากรรมที่ใหญ่ที่สุดในโลก จุดที่โดดเด่นที่สุดของที่นี่คือเสาโมโนลิท (Monolith) ที่มีความสูงประมาณ 17 เมตร รอบเสาแกะสลักเป็นเรื่องราวเกี่ยวกับวัฏจักรชีวิตมนุษย์ เป็นรูปปั้นคนจำนวนมากมายืนป่ายกันอยู่บนเสานี้ เพื่อไปให้ถึงจุดสูงสุดของชีวิต โดยใช้เวลาในการสร้างรวม 22 ปีเลยทีเดียว ส่วนบริเวณรอบๆ จะมีกลุ่มรูปปั้นที่ทำจากหินแกรนิต แสดงอารมณ์ต่างๆ ในหลากหลายท่าทาง แสดงความสัมพันธ์ของมนุษย์ในแต่ละวัย ให้ท่านได้อิสระเดินเล่นถ่ายรูป



จากนั้นนำท่านชมเมืองออสโล ถ่ายรูปหน้าหน้าศาลาว่าการกรุงออสโล(Oslo City Hall) ตัวอาคารด้านนอกเป็นอิฐสีน้ำตาลแดงอยู่ริมน้ำ เป็นสถาปัตยกรรมที่สวยงาม ด้านในโถงกว้างขนาดใหญ่ แบ่งเป็นห้องต่างๆ เช่น สถานที่ทำงานของส่วนราชการ สถานที่ประชุมของสภาเมือง และสถานที่จัดเก็บชิ้นผลงานศิลปะเก่าแก่และโบราณวัตถุต่างๆ ที่สำคัญศาลาว่าการกรุงออสโลใช้เป็นสถานที่ประกาศและพิธีมอบรางวัลโนเบลสาขาต่างๆ ของโลก



จากนั้นนำท่านชมด้านนอกพระราชวังหลวงออสโล (Royal Palace Oslo) มีอายุเกือบ 200 ปี เป็นที่ประทับของพระราชา พระราชินี และราชวงศ์ ตั้งอยู่ที่ปลายสุดของถนนคาร์ล โยฮันส์ เกต (Karl Johans Gate) เริ่มก่อสร้างในปี ค.ศ. 1824 เสร็จสมบูรณ์ในวันที่ 26 เดือนกรกฎาคม ปี ค.ศ.1849 ระยะเวลา 25 ปี ถือเป็นสมบัติของรัฐและเป็นที่ทำงานของพระมหากษัตริย์ รวมถึงเป็นที่ประทับของราชวงศ์ต่างๆ จะเปิดให้เข้าไปเดินชมบรรยากาศภายในเฉพาะในฤดูร้อนเท่านั้น

กลางวัน รับประทานอาหารกลางวัน ณ กัลดาคาร

นำท่านเข้าชมพิพิธภัณฑ์เรือไวคิง (The Viking Ship Museum) จัดแสดงประวัติความเป็นมาของหนึ่งในพาหนะชั้นสำคัญที่สุดของโลกอย่างเรือไวคิงโบราณไว้ทั้งหมด 3 ลำ มีการขุดพบในปี 1867 หรือประมาณ 150 ปี สันนิษฐานว่าเรือไวคิงที่ขุดค้นพบสร้างขึ้นช่วงคริสต์ศตวรรษที่ 9 โดยยังอยู่ในสภาพเกือบสมบูรณ์ มีเพียงบางลำเท่านั้นที่แตกหักไปบ้างจากเรี่ยวแรงของรถแทรกเตอร์

The Oseberg Ship เรือที่สร้างด้วยไม้โอ๊กและมีขนาดความยาวถึง 22 เมตร มีส่วนกว้างของลำเรือ 5 เมตร สันนิษฐานว่าจะสร้างในปี 820 ขนาดลำเรือใหญ่ขนาดต้องใช้ฝีพายประมาณ 30 คน แต่ที่ทำให้ทีมผู้ขุดค้นเรือฮือฮาเป็นอย่างมากคือการพบร่างหญิงสาวสองร่างบนเรือที่ทำให้นักโบราณคดีสันนิษฐานว่าเรืออาจเคยถูกใช้เป็นสถานที่ประกอบพิธีศพของชาวไวคิง

The Gokstad Ship ซึ่งยาวกว่าลำแรกเพราะวัดความยาวได้ 23 เมตรในขณะที่มีความกว้างเท่ากัน สร้างขึ้นในปี 900 พร้อมกับเรือที่พบเป็นลำที่ 3

The Tune Ship ซึ่งได้รับความเสียหายไปมากในระหว่างการค้นพบจนเหลือเพียงแค่ซากเรือและกระดูกงู



14.00 น. นำท่าน **Check In** เรือสำราญ **DFDS** เส้นทาง **ออสโล-โคเปนเฮเก้น** เรือสำราญอันโอ่อ่าขนาดใหญ่ที่พร้อมไปด้วยสิ่งอำนวยความสะดวกต่างๆ มากมาย เช่น ฟับ บาร์ ห้องชาวน้ำ ร้านค้าปลอดภาษี ห้องเล่นเกม เป็นต้น เชิญพักผ่อนเดินเล่นบนเรือ ก่อนขึ้นชมวิวยามเมื่อเรือถอนสมอ และ

รับประทานอาหารค่ำแบบบุฟเฟต์ในเรือ พร้อมพักผ่อนบนเรือสำราญนี้ ชมทัศนียภาพอันสวยงามบน
ดาดฟ้าเรือ หรือช้อปปิ้งสินค้าปลอดภาษี

(ห้องคู่พักบนเรือ มีหน้าต่างทุกห้อง ท่านสามารถชมวิวทะเลอันกว้างใหญ่ได้จากหน้าต่างในห้องพัก)



8

โคเปนเฮเกน-พระราชวังอะมาเลียนบอร์ก-น้ำพุเกฟิอัน-เจ็ทน้อยลีดเดิ้ลเมอร์เมด-สตรีชท์

นุสาวน

เช้า

รับประทานอาหารเช้า ณ กัตดาการบนเรือ

10.00 น.

เดินทางถึงเมืองโคเปนเฮเกน (Copenhagen) เป็นเมืองที่น่าอยู่ที่สุดในโลก และเป็นเมืองหลวงของ
ประเทศเดนมาร์ก (Denmark) ประเทศที่มีความสุขที่สุดอันดับ 2 ของโลก และถูกเรียกขานเมืองนี้ว่า
เป็นเมืองในเทพนิยาย โคเปนเฮเกน เมืองหลวงและเมืองที่ใหญ่ที่สุดของประเทศเดนมาร์ก ตั้งอยู่ทาง
ทิศตะวันออกติดชายฝั่งทะเล เมืองที่เก่าแก่ในทวีปยุโรปและยังถือเป็นเมืองที่ใหญ่ที่สุดของประเทศใน
แถบสแกนดิเนเวีย

นำท่านชมกรุงโคเปนเฮเกน (Copenhagen) เมืองเก่าแก่เมืองหนึ่งของยุโรปที่ก่อตั้งขึ้นในราว
คริสต์ศตวรรษที่ 10 ถือเป็นเมืองที่ใหญ่ที่สุดของประเทศในแถบสแกนดิเนเวีย ซึ่งเต็มไปด้วยธรรมชาติที่
สวยงาม และน่าตื่นตาตื่นใจ



นำท่านถ่ายรูปบริเวณลานกว้างหน้า**พระราชวังอะมาเลียนบอร์ก (Amalienborg Palace)** ซึ่งเป็นสถานที่ประทับของบรรดาเหล่าพระราชวงศ์แห่งเดนมาร์ก พระราชวังแห่งนี้ก่อสร้างตามแบบสถาปัตยกรรมรีคโคโคโค ด้านหน้าของพระราชวังจะมีการเปลี่ยนทหารยามหน้าวังทุกวัน เหมือนกับพระราชวัง Buckingham ในอังกฤษ อาคารของพระราชวังตั้งต่อกันคล้ายเป็นวงกลม บริเวณตรงกลางเป็นลานกว้างซึ่งรถสามารถแล่นผ่านไปมาได้สบาย เนื่องจากพระราชวังแห่งนี้ไม่มีรั้วกัน จักร์สด้านหน้าของพระราชวังท่านจะพบกับอนุสาวรีย์ของกษัตริย์เดนมาร์กทรงม้า ดูสง่างามยิ่งนัก

นำท่านถ่ายภาพกับ**น้ำพุเกฟิออน (Gefion Fountain)** อนุสาวรีย์ที่เป็นที่มาแห่งตำนานในการสร้างประเทศ ลักษณะเป็นน้ำพุรูปปั้นผู้หญิงกำลังถือแส้ไล้ัว 4 ตัว ที่มีตำนานเล่าขานกันว่า เทพเจ้าผู้ทรงอิทธิฤทธิ์ดลบันดาลให้พระนางกอบกัวชาติ พระราชินีเกฟิออน จึงแปลงร่างลูกชาย 4 คนให้เป็นโคเพื่อไถพื้นดินขึ้นมาจากใต้น้ำ จนเกิดเป็นประเทศเดนมาร์ก



นำท่านถ่ายภาพกับ**เงือกน้อยลิตเติ้ล เมอร์เมด (The Little Mermaid)** ตำนานแห่งความรักของเงือกน้อยสัญลักษณ์ที่สำคัญของกรุงโคเปนเฮเกน จากงานการประพันธ์อันลือชื่อของฮันส์ คริสเตียน แอนเดอร์สัน (Hans Christian Andersen) แอเรียล คือ ตัวละครสำคัญที่ทำให้กรุงโคเปนเฮเกนได้รับฉายาอีกอย่างหนึ่ง นอกจากสวรรค์แห่งเมืองท่า ว่าเป็นเมืองแห่งความรักในเทพนิยายอีกด้วย นอกจากจะนั่งอวดโฉมอยู่ริมชายหาดแล้ว แอเรียล ยังปรากฏตัวอยู่ในโปสการ์ด และของที่ระลึก ไม่ว่าจะเป็นหมวกเน็ต แก้วน้ำ พวงกุญแจทั่วกรุงโคเปนเฮเกนอีกด้วย



กลางวัน **รับประทานอาหารกลางวัน ณ ภัตตาคาร**

นำท่านเดินเล่นบริเวณจุดเริ่มต้นของถนนช้อปปิ้งสายสำคัญของเมืองที่เรียกว่า**สตรีท (The Stroget)** ตามภาษาแดนิช เป็นถนนช้อปปิ้งที่ยาวที่สุดของโลกอีกด้วย ถนนสายนี้เชื่อมต่อกับจัตุรัสคองนูโทรว์ซึ่งมีพระบรมรูปทรงม้าของพระเจ้าคริสเตียนที่ 5 อยู่ตรงจุดกึ่งกลาง ตลอดทางของถนนคนเดินความยาวราว 2 กิโลเมตร มีสินค้าให้เลือกหลากหลายชนิด ทั้งสินค้าแบรนด์เนมหลากหลายแบรนด์ ยิ่งพระอาทิตย์ใกล้ตกดินบรรยากาศที่ถนนคนเดินแห่งนี้ ยิ่งเต็มไปด้วยความคึกคัก และสีสัน ทั้งคนในเมืองที่ออกมาเดินเล่น และนักท่องเที่ยวที่หลั่งไหลมาจากทั่วทุกสารทิศ นอกจากสินค้าแบรนด์เนมแล้ว ยังมีสินค้าของที่ระลึกให้เลือกสรรมากมายอีกเช่นเดียวกัน

อิสระให้ท่านช้อปปิ้งเพลิดเพลินกับการเดินเล่น และถ่ายภาพบรรยากาศของเมืองตามอัธยาศัย

นำท่านเดินทางสู่**นุฮาวน์ (Nyhavn)** แหล่งท่องเที่ยวสำคัญอีกแห่งหนึ่งของเมือง เพราะมีร้านค้า ร้านอาหาร ร้านขายของที่ระลึกที่สวยงามทันสมัยประกอบด้วยเรือใบ และเรือสินค้าโบราณที่ได้รับการบูรณะซ่อมแซมอย่างดีถูกนำมาจอดทอดสมออยู่ริมสองข้างฝั่งแม่น้ำ บริเวณแห่งนี้ยังคงเป็นที่พำนักของฮันส์ คริสเตียน แอนเดอร์สัน ราชานักเขียนแห่งโลกนิทานผู้เลื่องชื่อที่มีผลงานมากมาย อาทิ เงือกน้อย ลูกเป็ดขี้เหร่ และอื่นๆ ซึ่งมีคนว่ากันว่าเขาเขียน นิทานเรื่องแรกในปี ค.ศ.1835 ที่บ้านของเขาในนุฮาวน์นี่เอง ยิ่งทำให้ย่านนุฮาวน์เป็นสถานที่ที่นักท่องเที่ยวจำเป็นต้องไปเยี่ยมชมกันให้ได้



เย็น

รับประทานอาหารเย็น ณ ภัตตาคาร

พักที่ **Hotel Radisson Blu Scandinavia, Copenhagen** หรือเทียบเท่าระดับ 4 ดาว

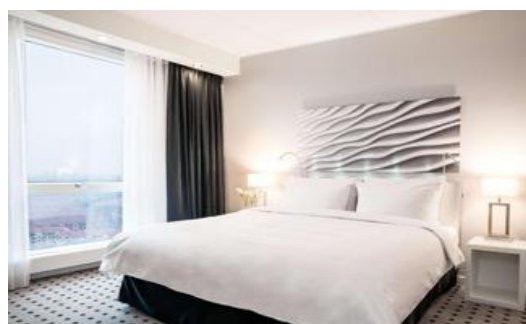

9 โคเปนเฮเกน-สนามบิน-ดูไบ

เช้า รับประทานอาหารเช้า ณ โรงแรม

ได้เวลาพอสมควร นำท่านเดินทางสู่ **สนามบินกรุงโคเปนเฮเกน** เพื่อตรวจเช็คเอกสารการเดินทางและสัมภาระเตรียมตัวเดินทางกลับ

14.20 น. ออกเดินทางจากเมืองโคเปนเฮเกน กลับกรุงเทพฯ โดยสายการบิน **เอมิเรตส์แอร์ไลน์ (EK)** เที่ยวบินที่ **EK152 (14.20-23.45) / EK376 (03.30(+1)-12.35)** ใช้ระยะเวลาในการเดินทางประมาณ **15.45 ชั่วโมง (รวมเวลาแวะเปลี่ยนเครื่องที่สนามบินเมืองดูไบ ประเทศสหรัฐอาหรับเอมิเรตส์)** บริการอาหารและเครื่องดื่มบนเครื่อง

10 กรุงเทพฯ (สนามบินสุวรรณภูมิ)

12.35 น. เดินทางถึง **สนามบินสุวรรณภูมิ** โดยสวัสดิภาพ

กำหนดการเดินทาง	ราคา		
	ผู้ใหญ่	เด็ก	พักเดี่ยว
26 พฤศจิกายน - 05 ธันวาคม 2565	179,999	179,999	35,900
24 ธันวาคม 2566 - 02 มกราคม 2566	189,999	189,999	35,900

โปรแกรมอาจจะมีการปรับเปลี่ยนตามความเหมาะสมของสภาพอากาศและฤดูกาล

โปรดอ่านก่อนตัดสินใจจองทัวร์

กรุณาศึกษารายละเอียดโปรแกรมการเดินทางท่องเที่ยว เงื่อนไขการให้บริการ ยกเลิกการบริการ และหมายเหตุทั้งหมดอย่างละเอียดทุกข้อ เพื่อประโยชน์ของท่านเอง และเพื่อความถูกต้อง เข้าใจตรงกันระหว่างท่าน และบริษัทฯ เมื่อท่านจองทัวร์ และชำระเงินมัดจำเรียบร้อยแล้ว ทางบริษัทฯ จะถือว่าท่านยอมรับในข้อความและเงื่อนไขหมายเหตุที่บริษัทฯ แจ้งไว้ข้างต้นแล้ว

****ราคานี้เป็นราคาทัวร์ตั้งแต่ 20 ท่านขึ้นไป รับไม่เกิน 25 ท่าน****

**** หากต่ำกว่า 20 ท่าน มีค่าใช้จ่ายเพิ่มเติม หรือทางบริษัทขอสงวนสิทธิ์ในการงดออกการเดินทาง **** เนื่องจากกฎการเข้าพักของโรงแรมในยุโรปบังคับให้เด็กอายุมากกว่า 7 ปีขึ้นไปจะต้องนอนมีเตียงเสริม บางโรงแรมเท่านั้นที่มีห้อง 3 เตียงหากเป็นผู้ใหญ่ 3 ท่านเรียนแนะนำว่าเปิด 2 ห้องจะสะดวกกว่า ****สำหรับท่านที่พักห้อง 3 เตียงขนาดของห้องพักขึ้นอยู่กับทางโรงแรมเป็นผู้จัดถือว่าท่านยอมรับข้อตกลงแล้ว****

อัตรานี้รวม

1. ค่าตัวเครื่องบินไป-กลับ (Economy Class) แบบหมู่คณะ/ค่าภาษีสนามบินทุกแห่งตามรายการ

2. ค่ารถโค้ชปรับอากาศนำเที่ยวตามรายการ
3. ค่าห้องพักในโรงแรมที่ระบุตามรายการหรือเทียบเท่า
4. ค่าอาหารที่ระบุตามรายการ
5. ค่าเข้าชมสถานที่ทุกแห่งที่ระบุตามรายการ
6. ค่าวีซ่าท่องเที่ยวยุโรปแบบ Etats Schengen
7. ค่าประกันอุบัติเหตุในการเดินทางวงเงินประกันท่านละ 3,000,000 บาทและค่ารักษาพยาบาล 2,500,000บาทไม่คุ้มครอง โรคประจำตัวหรือโรคร้ายแรงที่แพทย์วินิจฉัยว่าเป็นก่อนเดินทางรายละเอียดอื่น ๆ เป็นไปตามเงื่อนไขแห่งกรมธรรม์ฯ
8. ค่าประกันรวมรักษาโควิดหากป่วยหรือต้องกักตัวในต่างประเทศ(รายละเอียดเป็นไปตามเงื่อนไขแห่งกรมธรรม์)
9. ทิปคนขับรถในยุโรปวันละ 2 ยูโร/ท่าน/วัน
10. พนักงานยกกระเป๋าเข้าโรงแรมที่พัก
11. น้ำดื่มวันละ 1 ขวด / ท่าน
12. ค่าน้ำหนักกระเป๋า (**น้ำหนัก 30 กิโลกรัม**)

อัตรานี้ไม่รวม

1. ค่าธรรมเนียมจัดทำหนังสือเดินทาง, แจ่งเข้าแจ่งออกสำหรับผู้ที่ไม่ได้ถือหนังสือเดินทางของไทย
2. ภาษีหัก ณ ที่จ่าย 3% และภาษีมูลค่าเพิ่ม 7% ในกรณีที่ต้องการใบกำกับภาษี
3. ค่าใช้จ่ายส่วนตัวอื่นๆ เช่น ค่าโทรศัพท์, ค่าช้อปปิ้ง, มินิบาร์และทีวีช่องพิเศษ ฯลฯ
4. ค่าอาหารและเครื่องดื่มสั่งพิเศษ
5. ค่าปรับสัมภาระที่เกินกว่าที่สายการบินกำหนด
6. ค่าทิปหัวหน้าทัวร์ขึ้นอยู่กับความพอใจของท่าน

การจองและการชำระ

1. **ชำระเงินมัดจำท่านละ 51,000 บาท** โดยโอนเข้าบัญชี ที่นั่งจะยืนยันเมื่อได้รับเงินมัดจำแล้วเท่านั้น **ส่วนที่เหลือชำระ 30 วันก่อนการเดินทาง เฉพาะวันหยุดยาวและนักชดถุขชำระส่วนที่เหลือ 40 วันก่อนการเดินทางหรือตามเจ้าหน้าที่กำหนด**
2. ส่งสำเนาหน้าพาสปอร์ตของผู้ที่เดินทาง ที่มีอายุการใช้งานไม่น้อยกว่า 6 เดือน เพื่อทำการจองคิวยื่นวีซ่าภายใน 3 วันนับจากวันจอง หากไม่ส่งสำเนาหน้าพาสปอร์ตทางบริษัทขออนุญาตยกเลิกการจองทัวร์โดยอัตโนมัติ
3. เมื่อได้รับการยืนยันว่ากรุ๊ปออกเดินทางได้ ลูกค้าจัดเตรียมเอกสารให้การขอวีซ่าได้ทันที
4. หากท่านที่ต้องการออกตัวโดยสารภายในประเทศ (กรณีลูกค้าอยู่ต่างจังหวัด) ให้ท่านติดต่อเจ้าหน้าที่ ก่อนออกบัตรโดยสารทุกครั้ง หากออกบัตรโดยสารโดยมิแจ้งเจ้าหน้าที่ ทางบริษัทขอสงวนสิทธิ์ไม่ รับผิดชอบ ค่าใช้จ่ายที่เกิดขึ้น
5. การยื่นวีซ่าในแต่ละสถานทูตมีการเตรียมเอกสาร และมีขั้นตอนการยื่นวีซ่าไม่เหมือนกัน ทั้งแบบหมู่คณะและยื่นรายบุคคล (แสดงตน) ท่านสามารถสอบถามข้อมูลเพื่อประกอบการตัดสินใจก่อนการจองได้จากทางเจ้าหน้าที่

6. กรณีวีซ่ายังไม่ทราบผลก่อนเดินทาง 15 วันทำการทางบริษัทฯต้องขอเก็บค่าทัวร์ทั้งหมดก่อนตามกำหนดเงื่อนไขการชำระ เงินแต่หากวีซ่าของท่านไม่ผ่านการพิจารณาจากทางสถานทูตไม่ว่าด้วยเหตุผลใดก็ตามทางบริษัทฯจะคืนเงินค่าทัวร์ให้ท่าน โดยทางบริษัทฯขอสงวนสิทธิ์ในการหักค่าใช้จ่ายที่เกิดขึ้นจริงเท่านั้น
7. หากท่านจองและส่งออกสารในการทำวีซ่าเข้าประเทศล่าช้า ไม่ทันกำหนดการออกตัวกับทางสายการบิน และผลของวีซ่า ของท่านไม่ผ่านบริษัทฯ จะขอสงวนสิทธิ์ในการไม่คืนเงินค่ามัดจำทั้งหมด
8. หากในขณะของท่านมีผู้ต้องการดูแลพิเศษ นั่งรถเข็น (Wheelchair), เด็ก, ผู้สูงอายุ, มีโรคประจำตัว หรือไม่สะดวกในการเดินทางท่องเที่ยวในระยะเวลาเกินกว่า 4-5 ชั่วโมงติดต่อกัน ท่านและครอบครัวต้องให้การดูแลสมาชิกภายในครอบครัวของท่านเอง เนื่องจากการเดินทางเป็นหมู่คณะ หัวหน้าทัวร์มีความจำเป็นต้องดูแลคณะทัวร์ทั้งหมด

เงื่อนไขการยกเลิกและการปรับเงินค่าบริการ

- ยกเลิกการเดินทาง 45 วันเก็บค่าธรรมเนียมท่านละ 1,000 บาท **(ช่วงหน้าเทศกาลหรือหยุดยาวเช่นสงกรานต์/ปีใหม่ เป็น 60 วัน)**
- ยกเลิกก่อนการเดินทาง 30 วันคืนมัดจำ 100% **(หลังหักค่าธรรมเนียมท่านละ 1,000 บาท+ค่าใช้จ่ายที่เกิดขึ้นจริงค่ามัดจำตัวเครื่องบิน/ค่ามัดจำโรงแรมเป็นต้น)**
- ยกเลิกก่อนการเดินทาง 15-29 วันคืนมัดจำ 50% **(หลังหักค่าธรรมเนียมท่านละ 1,000 บาท+ค่าใช้จ่ายที่เกิดขึ้นจริงค่ามัดจำตัวเครื่องบิน/ค่ามัดจำโรงแรมเป็นต้น)**
- ยกเลิกก่อนการเดินทาง 0-15 วันหักค่าใช้จ่าย 100% ของราคาทัวร์
- ผู้เดินทางไม่สามารถเข้า-ออกเมืองได้เนื่องจากเอกสารปลอมหรือการห้ามของเจ้าหน้าที่หักค่าใช้จ่าย 100%
- กรณียื่นวีซ่าแล้วไม่ได้รับการอนุมัติจากทางสถานทูต (วีซ่าไม่ผ่าน) และท่านได้ชำระค่าทัวร์หรือมัดจำมาแล้วทางบริษัทฯขอสงวนสิทธิ์ในการหักค่าบริการค่ายื่นวีซ่าและค่าใช้จ่ายบางส่วนที่เกิดขึ้นจริงเป็นกรณีไป อาทิ กรณีออกตัวเครื่องบินไปแล้ว หรือได้ชำระค่าบริการในส่วนของการท่องเที่ยวเมืองนอก เช่น โรงแรม, รถไฟ ฯลฯ ไปแล้ว ทางบริษัทฯขอสงวนสิทธิ์ในการหักเก็บ ค่าใช้จ่ายที่เกิดขึ้นแล้วกับท่านเป็นกรณีไป

หมายเหตุสำคัญเพิ่มเติม

1. บริษัทฯ ขอสงวนสิทธิ์ที่จะไม่รับผิดชอบต่อค่าชดเชยความเสียหายกรณีที่เกิดจากเหตุสุดวิสัย อาทิ การล่าช้าของสายการบิน, การนัดหยุดงาน, การประท้วง, การก่อจลาจล, อุบัติเหตุ, ปัญหาการจราจร, ภัยธรรมชาติ, ภูเขาไฟระเบิด, แผ่นดินไหวโรคระบาดและเหตุสุดวิสัยต่าง ๆ ฯลฯ ที่ไม่สามารถคาดการณ์ล่วงหน้าได้
2. บริษัทฯ ขอสงวนสิทธิ์ในการเปลี่ยนแปลงรายการท่องเที่ยวหรือยกเลิกจากเหตุสุดวิสัย อาทิ การล่าช้าของสายการบิน, การนัดหยุดงาน, การประท้วง, การก่อจลาจล, อุบัติเหตุ, ปัญหาการจราจร, ภัยธรรมชาติ, ภูเขาไฟระเบิด, แผ่นดินไหว, โรคระบาดและเหตุสุดวิสัยต่าง ๆ ฯลฯ ที่ไม่สามารถคาดการณ์ล่วงหน้าได้ ทั้งนี้ทางบริษัทฯจะคำนึงถึงผลประโยชน์และความปลอดภัยของท่านเป็นสำคัญ
3. ท่านจะต้องเป็นผู้รับผิดชอบดูแลทรัพย์สินของมีค่าส่วนตัวต่างๆของท่านเองหากเกิดการสูญหายของทรัพย์สินส่วนตัว ของมีค่าต่างๆระหว่างการเดินทางท่องเที่ยวอันมีสาเหตุมาจากผู้เดินทาง ทางบริษัทฯจะไม่สามารถรับผิดชอบทุกกรณี
4. บริษัทฯขอสงวนสิทธิ์ที่จะไม่รับผิดชอบต่อค่าชดเชยความเสียหายกรณีที่กองตรวจคนเข้าเมืองไม่อนุญาตให้

เดินทางออก หรือกองตรวจคนเข้าเมืองของแต่ละประเทศไม่อนุญาตให้เข้าเมืองรวมทั้งในกรณีที่ท่านจะใช้นั่งหนังสือเดินทางราชการ (เล่มสีน้ำเงิน) เดินทาง หากท่านถูกปฏิเสธการเดินทางเข้าหรือออกนอกประเทศใดประเทศหนึ่ง หรือ เนื่องจากเหตุผลหรือความผิดของตัวเอง

5. บริษัทฯ ขอสงวนสิทธิ์ในการขายหรือไม่ขายเป็นรายกรณีเช่นผู้ที่ตั้งครรภ์, เด็กอายุต่ำกว่า 2 ขวบ, ผู้ที่นั่งวิลแชร์ หรือ บุคคลที่ไม่สามารถดูแลตัวเองได้ ฯลฯ กรุณาแจ้งบริษัทฯ เพื่อสอบถามและหาข้อสรุปร่วมกันเป็นรายกรณี
6. ราคาทัวร์เป็นการชำระแบบเหมาจ่ายกับต่างประเทศไปหมดก่อนกรุปเดินทางแล้วหากท่านไม่ได้ใช้บริการบางรายการหรือยกเลิก ไม่สามารถเรียกร้องเงินคืนได้
7. เนื่องจากเราเดินทางเป็นหมู่คณะ ทางบริษัท จึงคำนึงถึงประโยชน์ และความปลอดภัย ของส่วนรวมเป็นสำคัญ

ตัวเครื่องบินและที่นั่งบนเครื่อง

1. ตัวเครื่องบินเป็นแบบหมู่คณะ ผู้โดยสารจะต้องเดินทางไป-กลับพร้อมกรุป หากต้องการเลื่อนวันเดินทางกลับท่าน จะต้องชำระค่าใช้จ่ายส่วนต่างของสายการบินและบริษัททัวร์เรียกเก็บ
2. ทางบริษัทฯ ได้สำรองที่นั่งพร้อมชำระเงินมัดจำค่าตัวเครื่องบินเรียบร้อยแล้วหากท่านยกเลิกทัวร์ไม่ว่าจะด้วยสาเหตุใดทางบริษัทฯ ขอสงวนสิทธิ์การเรียกเก็บค่ามัดจำตัวเครื่องบินซึ่งมีค่าใช้จ่ายประมาณ 3,000-10,000 บาทแล้วแต่สายการบิน และ ช่วงเวลาเดินทาง
3. กรณีท่านยกเลิกการเดินทางและทางบริษัทฯ ได้ทำการออกตัวเครื่องบินไปแล้ว (กรณีตัว Refund) ผู้เดินทางต้องเป็นผู้รอเงิน Refund โดยปกติประมาณ 3 - 6 เดือน และเงิน Refund ที่ได้จะขึ้นอยู่กับแต่ละระบบของสายการบินนั้น ๆ เป็นผู้กำหนด
4. บริษัทฯ ขอสงวนสิทธิ์ในการเก็บเงินเพิ่มเติมในกรณีที่สายการบินมีการปรับราคาภาษีน้ำมันเพิ่มเติมโดยมีเอกสารยืนยันจากทางสายการบิน
5. การจัดที่นั่งบนเครื่องบินของกรุปข้อกำหนดเป็นไปโดยสายการบินเป็นผู้กำหนดซึ่งทางบริษัทฯ ไม่สามารถเข้าไปแทรกแซงได้ และทางบริษัทฯ ไม่อาจรับประกันได้ว่าท่านจะได้ที่นั่งตามที่ท่านต้องการได้
6. กรณีท่านที่จะออกตัวบินภายในประเทศหรือกรณีท่านออกตัวเองกรุณาแจ้งบริษัทฯ เพื่อขอคำยืนยันว่าทัวร์นั้นสามารถ ออกเดินทางได้แน่นอนมิฉะนั้นทางบริษัทฯ จะไม่รับผิดชอบค่าใช้จ่ายที่เกิดขึ้น
7. ที่นั่ง Long Leg ทางบริษัทฯ ไม่สามารถริเคลสให้ได้จะขึ้นกับข้อกำหนดของสายการบินเป็นผู้กำหนด
8. ท่านที่ใช้ไมล์หรือแต้มบัตรเครดิตแลกตัวท่านจะต้องเป็นผู้ดำเนินการด้วยตัวท่านเอง
9. น้าหนักกระเป๋าสัมภาระที่โหลดหรือถือขึ้นเครื่องสายการบินเป็นผู้กำหนดหากท่านมีน้ำหนักเกินกว่ากำหนดท่านจะต้องเป็นผู้เสียค่าปรับนั่นเอง
10. ทางบริษัทฯ ไม่รับผิดชอบกรณีเกิดการสูญเสียชีวิต, สูญหายของกระเป๋าและสัมภาระของผู้โดยสาร

โรงแรมที่พัก

1. บริษัทฯ ขอสงวนสิทธิ์ในการปรับเปลี่ยนโรงแรม ในกรณีที่บริษัทฯ ไม่ได้โรงแรมตามโปรแกรม โดยบริษัทฯ จะใช้ในระดับมาตรฐานเทียบเท่าเดียวกันอยู่แล้ว (ยกเว้น โรงแรมที่ทางบริษัทการันตีว่าได้พักแน่นอน)
2. เนื่องจากกฎการเข้าพักของโรงแรมในยุโรปบังคับให้เด็กอายุมากกว่า 7 ปีขึ้นไปจะต้องนอนมีเตียงเสริม บางโรงแรม เท่านั้นที่มีห้อง 3 เตียงหากเป็นผู้ใหญ่ 3 ท่านเรียนแนะนำว่าเปิด 2 ห้องจะสะดวกกว่า
3. สำหรับท่านที่เข้าพักห้อง 3 เตียงขนาดของห้องพักขึ้นอยู่กับทางโรงแรมเป็นผู้จัดถือว่าท่านยอมรับข้อตกลงแล้ว

4. เนื่องจากการวางแผนแบบห้องพักของแต่ละโรงแรมแตกต่างกันอาจทำให้ห้องพัก แบบห้องเดี่ยว (Single) และห้องคู่ (Twin/Double) และห้องพักแบบ 3 ท่าน/3เตียง (Triple Room) ห้องแต่ละประเภทจะไม่ติดกันหรืออยู่คนละชั้น
5. กรณีที่มีงานจัดประชุมนานาชาติ (Trade Fair) เป็นผลให้ค่าโรงแรมสูงขึ้นมากและห้องพักในโรงแรมเต็ม (บางครั้งต้องจองโรงแรมข้ามปี) ทางบริษัทฯ ขอสงวนสิทธิ์ในการปรับเปลี่ยนหรือย้ายเมืองเพื่อให้เกิดความเหมาะสม
6. โรงแรมในยุโรปจะมีลักษณะ Traditional Building (อาจจะดูเก่าๆคลาสสิก) บางโรงแรมห้องที่เป็นห้องเดี่ยวอาจเป็นห้องที่มีขนาดกะทัดรัดและไม่มีอ่างอาบน้ำซึ่งอยู่ในการออกแบบของแต่ละโรงแรมนั้นๆและแต่ละห้องอาจมีลักษณะแตกต่างกันด้วย
7. โรงแรมหลายแห่งในยุโรปจะไม่มีเครื่องปรับอากาศเนื่องจากอยู่ในแถบที่มีอุณหภูมิต่ำเครื่องปรับอากาศจะมีในช่วงฤดูร้อนเท่านั้น
8. บางโรงแรมไม่มีพนักงานยกกระเป๋าหรือบางครั้งอยู่ในเมืองเก่ารถโค้ชไม่สามารถเข้าถึงได้ท่านจะต้องนำสัมภาระของท่านเข้าห้องพักด้วยตัวท่านเอง

การยื่นวีซ่า / การอนุมัติวีซ่า

1. การอนุมัติวีซ่าเป็นเอกสิทธิ์ของสถานทูต ทางบริษัทฯไม่มีส่วนเกี่ยวข้องใดๆทั้งสิ้นทั้งนี้บริษัทเป็นเพียงตัวกลางและคอยบริการอำนวยความสะดวกให้แก่ผู้เดินทางเท่านั้น เงินค่าสมัครยื่นวีซ่าทางสถานทูตเป็นผู้เก็บ หากผลวีซ่า ออกมาว่าท่าน ไม่ผ่าน ทางสถานทูตจะไม่คืนเงินค่าวีซ่า และค่าบริการจากตัวแทนยื่นวีซ่าไม่ว่าในกรณีใดๆทั้งสิ้น และทางสถานทูตมีสิทธิ์ที่จะไม่ตอบเหตุผลของการปฏิเสธวีซ่าในทุกกรณี
2. กรณีที่ท่านวีซ่าผ่านแต่กรุปออกเดินทางไม่ได้เนื่องจากผู้เดินทางท่านอื่นในกลุ่มโดนปฏิเสธวีซ่า ทางบริษัทฯ ขอสงวนสิทธิ์ในการไม่คืนเงินค่าวีซ่าและค่าบริการจากตัวแทนยื่นให้กับท่าน เนื่องจากเป็นค่าใช้จ่ายที่เกิดขึ้นโดยสถานทูตเป็นผู้เรียกเก็บและท่านสามารถนำวีซ่าไปใช้เดินทางได้หากวีซ่ายังไม่หมดอายุ
3. สำหรับท่านที่พำนักอาศัย ศึกษา หรือ ทำงานอยู่ต่างประเทศท่านจะต้องเป็นผู้ยื่นวีซ่าด้วยตัวท่านเอง ณ ประเทศที่ท่านพำนักอาศัยอยู่
4. ท่านที่มีวีซ่าอยู่แล้วกรุณาแจ้งบริษัทเพื่อตรวจสอบว่าสามารถใช้ได้หรือไม่

โปรดทราบ

1. กรุณาชำระค่ามัดจำทัวร์และเงินส่วนที่เหลือในเวลาที่เราที่กำหนด หากลูกค้าไม่ชำระตามกำหนดระบบจะตัดชื่อลูกค้ากรูปรุ่นนี้ออกโดยอัตโนมัติเพื่อเปิดโอกาสให้ลูกค้าท่านอื่นที่รอคิวอยู่ โดยถือว่าลูกค้ายกเลิกการเดินทางตามเงื่อนไขท้ายโปรแกรมทัวร์
2. ในกรณีที่เกิดเหตุใดๆจนทำให้ลูกค้าไม่สามารถออกเดินทางได้ เช่น มีลูกค้ากลุ่มใหญ่ยกเลิกการเดินทางกระทันหัน ภัยธรรมชาติ เทียบวินถูกยกเลิก ฯลฯ บริษัทฯจะพยายามหาโปรแกรมทัวร์อื่นในราคาและช่วงเวลาใกล้เคียงกันทดแทน ทั้งนี้ลูกค้าทราบและเข้าใจดีว่าเหตุการณ์ดังกล่าวถือเป็นเหตุสุดวิสัย และเชื่อมั่นว่าบริษัทฯได้พยายามอย่างสุดความสามารถในการหาโปรแกรมทดแทนดังกล่าวแล้ว
ดังนั้น ลูกค้าจะไม่ยกเหตุนี้มาเป็นข้อเรียกร้องใดๆกับบริษัทฯ หากลูกค้าประสงค์รับเงินคืน บริษัทฯยินดีคืนเงินตามเงื่อนไขท้ายโปรแกรมทัวร์
3. กรณีลูกค้ายกเลิกการเดินทางแล้วส่งผลให้ทั้งกรุปออกเดินทางไม่ได้ บริษัทฯขอสงวนสิทธิ์ไม่คืนเงินทั้งหมดในทุกกรณี
4. การยื่นขอวีซ่าแบบกรุปจะใช้เวลานานกว่าการยื่นขอวีซ่าแบบเดี่ยวมาก บ่อยครั้งที่ลูกค้าจะทราบผลวีซ่าก่อนการเดินทางเพียง 1 วัน (ขึ้นอยู่กับความครบถ้วนรวดเร็วในการยื่นเอกสารของลูกค้าแต่ละกรุป และปริมาณงานในช่วงนั้นๆของสถานทูต) ซึ่งหมายความว่าลูกค้าอาจจะต้องชำระค่าทัวร์ทั้งหมดก่อนจะทราบผลวีซ่า



เพื่อป้องกันปัญหาดังกล่าว บริษัทฯขอแนะนำให้ลูกค้าใช้เวลาไปยื่นวีซ่าเดี่ยวเพื่อจะได้ทราบผลวีซ่าอย่างรวดเร็วก่อนชำระค่าทัวร์ กรุณาแจ้งความประสงค์ยื่นวีซ่าเดียวกับเจ้าหน้าที่ทันที

5. ในการขอวีซ่า กรุณายื่นเอกสารตามชนิดและเงื่อนไขที่เจ้าหน้าที่กำหนดอย่างเคร่งครัด หากลูกค้าไม่ปฏิบัติตามและวีซ่าไม่ผ่าน บริษัทฯจะถือว่าลูกค้ายกเลิกการเดินทางตามเงื่อนไขท้ายโปรแกรมทัวร์
6. ในการยื่นวีซ่าที่สถานทูต บริษัทฯจะจัดเจ้าหน้าที่เพื่ออำนวยความสะดวกกลุ่มละ 1 คน หากลูกค้าต้องการเจ้าหน้าที่ดูแลเฉพาะบุคคลเป็นพิเศษ บริษัทฯจะคิดค่าบริการครั้งละ 500 บาทต่อลูกค้า 1 ท่าน
7. การพิจารณาอนุมัติวีซ่าทุกขั้นตอน เป็นเอกสิทธิ์ของสถานทูตโดยจะไม่มีกรณีขี้แจงเหตุผลและจะไม่คืนค่าวีซ่าในทุกกรณี หากวีซ่าไม่ผ่านบริษัทฯจะถือว่าลูกค้ายกเลิกการเดินทางตามเงื่อนไขท้ายโปรแกรมทัวร์
8. กรณีสายการบินปฏิเสธการออกตั๋วให้ลูกค้าเป็นรายบุคคลไม่ว่าในกรณีใด บริษัทฯจะถือว่าลูกค้าท่านนั้นยกเลิกการเดินทางตามเงื่อนไขท้ายโปรแกรม
9. การอนุญาตให้เข้า-ออกประเทศ เป็นเอกสิทธิ์ของเจ้าหน้าที่ตรวจคนเข้าเมือง และจะไม่มีกรณีขี้แจงเหตุผล หากลูกค้าไม่ได้รับอนุญาตให้เข้า-ออกประเทศ บริษัทฯจะถือว่าลูกค้ายกเลิกการเดินทางตามเงื่อนไขท้ายโปรแกรมทัวร์
10. หากลูกค้าไม่ใช้หรือไม่สามารถใช้บริการใดๆที่จัดไว้ในโปรแกรมทัวร์ บริษัทฯถือว่าลูกค้าสมัครใจสละสิทธิในการใช้บริการนั้นๆและจะไม่มีกรณีคืนเงิน
11. บริษัทฯ สงวนสิทธิยกเลิกหรือเลื่อนการเดินทางหากจำนวนผู้เดินทางไม่ถึงจำนวนขั้นต่ำที่บริษัทฯกำหนดไว้ และ/หรือ ด้วยเหตุสุดวิสัยใดๆ บริษัทฯยินดีคืนค่าใช้จ่ายที่ลูกค้าได้ชำระมาแล้วเต็มจำนวน (ยกเว้นค่าวีซ่า) กรณีลูกค้าชำระด้วยบัตรเครดิต บริษัทฯสงวนสิทธิหักค่าธรรมเนียมบัตรเครดิต 3% (บัตรในประเทศ)
12. เนื่องจากในปัจจุบัน พบปัญหากระเป๋าเดินทางสูญหายหรือล่าช้าบ่อยครั้ง บริษัทฯขอแนะนำให้ลูกค้าลดความเสี่ยงโดยแบ่งสัมภาระและของใช้จำเป็นส่วนหนึ่งแยกไว้ในกระเป๋าอีกใบหนึ่งเพื่อโหลด หรือ ถูขึ้นเครื่อง (กรณีถือขึ้นเครื่อง ต้องปฏิบัติตามเงื่อนไขที่สายการบินกำหนด) และ/หรือ ซื้อประกันกรณีกระเป๋าเดินทางสูญหายหรือล่าช้า หากกระเป๋าเดินทางสูญหายอาจต้องใช้เวลาหลายเดือนในการเรียกร้องความรับผิดชอบจากสายการบิน และที่สำคัญ ลูกค้าอาจไม่สามารถซื้อเสื้อผ้าและของใช้ส่วนตัวได้ในบางสถานที่
13. โดยปกติ โปรแกรมทัวร์จะรวมค่าธรรมเนียมประกันชีวิตและประกันอุบัติเหตุไว้แล้ว แต่ไม่ครอบคลุมถึงการประกันสุขภาพทุกกรณี เช่น ท้องเสีย แพ้อาหาร แพ้อากาศ โรคประจำตัว ฯลฯ บริษัทฯขอแนะนำให้ท่านซื้อประกันสุขภาพระหว่างเดินทางไว้เพื่อกรณีฉุกเฉินทางการแพทย์ต่างๆ หากต้องการกรุณาแจ้งความจำนงค์กับเจ้าหน้าที่ทันที
14. โปรแกรมทัวร์นี้บริษัทฯเป็นเพียงตัวแทนขายมิได้เป็นผู้ดำเนินการ ลูกค้าสามารถสอบถามชื่อบริษัทที่เป็นผู้ดำเนินการทัวร์ โปรแกรมนี้ได้ตลอดเวลา ทั้งนี้ บริษัทฯขอจำกัดความรับผิดชอบใดๆไม่เกินจำนวนเงินที่บริษัทฯได้รับจริงตามหลักฐานทางบัญชีเท่านั้น

บริษัทฯถือว่า ลูกค้าได้อ่านและยอมรับเงื่อนไขต่างๆในโปรแกรมทัวร์นี้โดยตลอดแล้วจึงชำระเงินมัดจำ

สนใจโปรแกรมทัวร์ กรุณาติดต่อเจ้าหน้าที่

Office: 0 2980 0203-4, Hot Line: 08 1929 9293 ค่ะ