

Code: IG09-RUS-Baikal-97S7-Feb-149-A221108

ใบคาลฤดูหนาว 9 วัน 7 คืน

อัครคตสก์ – เกาะโอลคอน – อุตต์บาร์กชิน – อุลานอูเด - รถไฟทรานไซบีเรีย

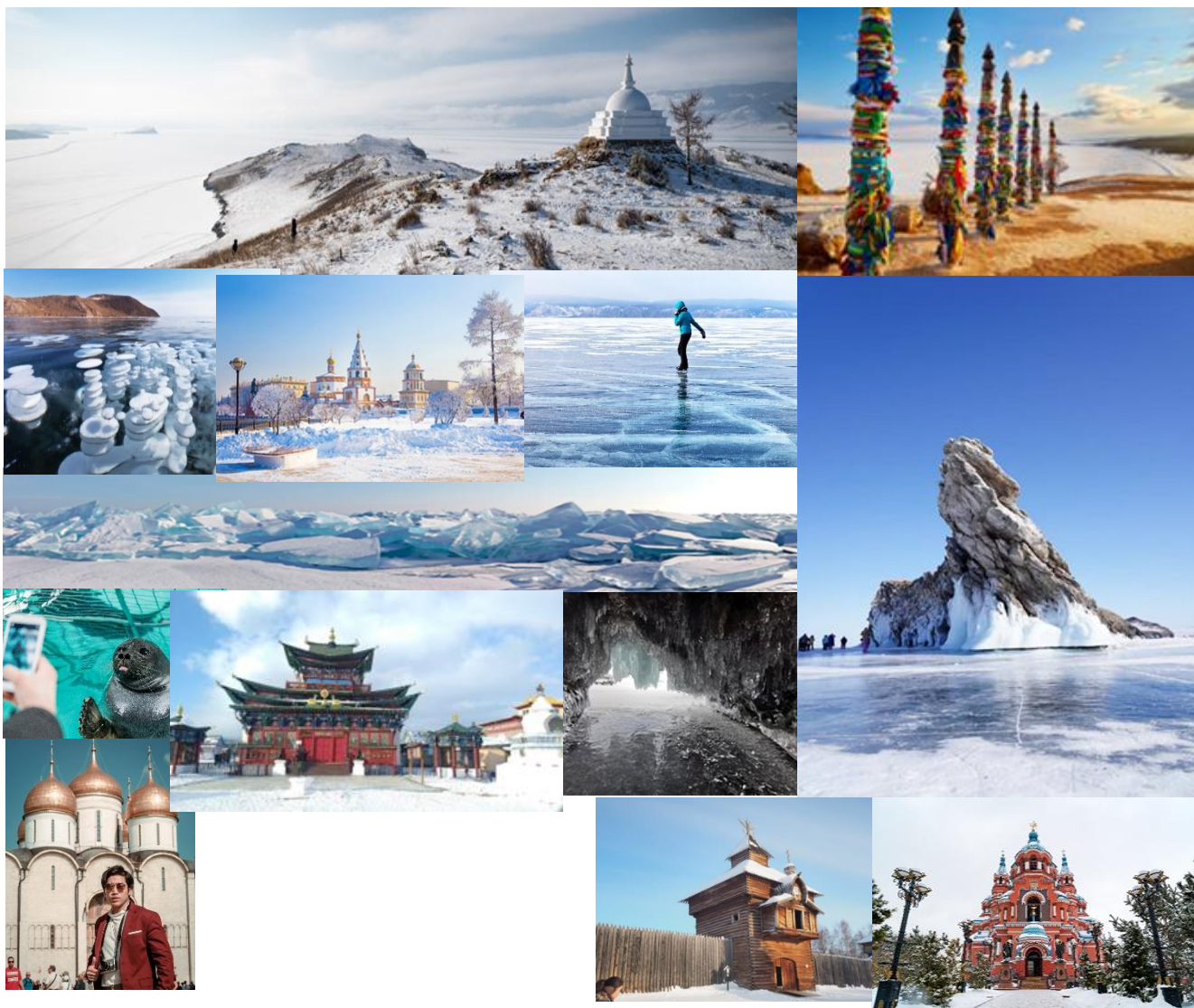

นำทัวร์โดย: **คุณปาล์ม**
 จากรายการ "แฟนพันธุ์แท้ สหภาพโซเวียต"





ทะเลสาบไบคาล ดวงตาสีน้ำเงินแห่งไซบีเรีย

รัสเซีย ประเทศอันมีดินแดนกว้างใหญ่ไพศาลครอบคลุมกว่า 12 เขตเวลา หนึ่งในนั้นคือดินแดนไซบีเรียอันอุดมสมบูรณ์และทะเลสาบไบคาลที่เปรียบเสมือนตาน้ำแห่งความอุดมสมบูรณ์หล่อเลี้ยงผู้คนสรรพสัตว์และพืชพรรณทั่วไซบีเรีย

ที่ได้รับการขึ้นทะเบียนเป็นมรดกโลกทางธรรมชาติโดย UNESCO จากความเป็นทะเลสาบที่เก่าแก่และอุดมสมบูรณ์ที่สุดจนได้รับการขนานนามว่า "กาลาปากอสแห่งรัสเซีย" ทะเลสาบน้ำจืดที่ใหญ่ที่สุดในโลก คิดเป็นปริมาตร 1 ใน 5 ของปริมาณน้ำจืดทั่วทั้งโลก ในฤดูหนาวที่ทะเลสาบจะกลายเป็นผลึกน้ำแข็งสีฟ้าใสทอดตัวสุดลูกหูลูกตา บรรดาซอกไต้เนินและเขาที่เคยมีคลื่นซัดสาดแปรสภาพเป็นถ้ำที่มีผลึกน้ำแข็งใสรูปทรงแขนเดอเลียร์ที่สรรสร้างโดยธรรมชาติ หุ่นหญาสเต็ปป์และขุนเขาที่ปกคลุมไปด้วยพุ่มหิมะทอดตัวยาวสุดสายตา เรียนรู้และสัมผัสคุณค่าวิถีชีวิตและภูมิปัญญาดั้งเดิมของชาวไซบีเรียที่เป็นเอกลักษณ์ไม่เหมือนใคร

รอบการเดินทาง

14 – 22 กุมภาพันธ์ 2566	149,000.-
26 กุมภาพันธ์ – 06 มีนาคม 2566	149,000.-

รายละเอียดการบิน

วันบิน	เมือง	CODE	เที่ยวบิน	เวลา
วันที่ 1-2	กรุงเทพฯ – อีร์คุตสค์	BKK – IKT	S7 6332	16.50 – 00.15
วันที่ 9	อีร์คุตสค์ – กรุงเทพฯ	IKT - BKK	S7 6331	10.05 – 15.30

กำหนดการเดินทาง



วันที่ 1	กรุงเทพฯ – อีร์คุตสค์
14.30 น.	พร้อมกันที่ สนามบินนานาชาติสุวรรณภูมิ อาคารผู้โดยสารขาออก ชั้น 4 แถว S เคาน์เตอร์สายการบิน S7 แอร์ไลน์ ประตูทางเข้าที่ 9 โดยมีเจ้าหน้าที่ของบริษัทฯ คอยให้การต้อนรับและตรวจเอกสารการเดินทาง
16.50 น.	ออกเดินทางจาก กรุงเทพฯ สู่ เมืองอีร์คุตสค์ ประเทศรัสเซีย โดยเที่ยวบินที่ S7 6332 ใช้ระยะเวลาในการบินประมาณ 6 ชั่วโมง 45 นาที
วันที่ 2	อีร์คุตสค์ – ลิสต์เวียนก้า
00.15 น.	เดินทางถึง สนามบินนานาชาติอีร์คุตสค์ นำท่านผ่านขั้นตอนตรวจคนเข้าเมือง และรับกระเป๋าสัมภาระ ก่อนเดินทางเข้าเช็คอินที่พักและพักผ่อนตามอัธยาศัย



เช้า	รับประทานอาหารเช้า ณ ห้องอาหารของโรงแรม	
	<p>นำท่านออกเดินทางไปยังตำบล ลิสต์เวียนกา(LISTVYANKA) โดยใช้เวลาประมาณ 1 ชั่วโมง</p> <p>เข้าชม พิพิธภัณฑ์ดัลซีย สถาปัตยกรรมกลางแจ้งที่จัดแสดงและจำลองผังเมืองในอดีต ภายในมีการจัดแสดงหอนาฬิกาไม้ บ้านไม้โบราณ โบสถ์ โรงเรียน จวนข้าหลวงมณฑลเทศาภิบาล รวมไปถึงข้าวของเครื่องใช้ต่างๆ ตั้งแต่ยุคศตวรรษที่ 17 – 20</p>	
เที่ยง	รับประทานอาหารกลางวัน ณ ภัตตาคาร	อาหารพื้นเมือง
	<p>เข้า ชมพิพิธภัณฑ์ไบคาล (Baikal Museum) ซึ่งตั้งอยู่ริมทะเลสาบไบคาล ทะเลสาบน้ำจืดที่ใหญ่และอุดมสมบูรณ์มากที่สุดในโลก ภายในพิพิธภัณฑ์มีการรวบรวมสิ่งมีชีวิตที่มีถิ่นอาศัยอยู่ที่ทะเลสาบแห่งนี้ อาทิ แมวน้ำ ปลาโอมุล และสัตว์น้ำพันธุ์ต่างๆ รวมไปถึงข้อมูลเกี่ยวกับนิเวศวิทยาไบคาล (Bicology) อันมีลักษณะจำเพาะเพียงที่ทะเลสาบไบคาลเท่านั้น</p>	
	<p>จากนั้นนำท่านชมความสวยงามของทะเลสาบจากมุมสูงแบบพานอรามา โดยการขึ้นกระเช้าแบบห้อยขาไปยัง จุดชมวิวยูเชียร์สกี(Chersky) ที่สูงจากระดับน้ำทะเลประมาณ 700 เมตร เก็บภาพปากแม่น้ำอังการาที่น้ำในทะเลสาบไหลเข้าสู่เมือง และหากฟ้าเปิดสามารถมองเห็นเทือกเขาฝั่งบูเรียที่อยู่ไกลๆได้ด้วย</p> <p>กิจกรรมสุนัขลากเลื่อน (Husky Sledding) โดยทีมงานผู้เชี่ยวชาญท้องถิ่น สัมผัสความน่ารักของเหล่าสุนัขที่จะพาเราไปผจญภัยตามเส้นทางท่ามกลางหิมะและวิวสองข้างทาง **กิจกรรมนี้ไม่เหมาะกับผู้มีปัญหาเรื่องหลังหรือหมอนรองกระดูกเนื่องจากอาจเกิดการกระแทกระหว่างกิจกรรมได้**</p> <p>ในบริเวณเดียวกันท่านสามารถร่วมกิจกรรมอื่นๆ อย่างเช่น <u>Snow Sledding</u> ไม่รวมในค่าทัวร์**</p>	 
ค่ำ	รับประทานอาหารค่ำ ณ ภัตตาคาร "	อาหารพื้นเมือง
พักที่	☞ เข้าสู่ที่พัก Krestovaya Pad หรือเทียบเท่า ระดับ 3+ ดาว	ลิสต์เวียนกา
วันที่ 3	ลิสต์เวียนกา - เกาะโวลคอน	
เช้า	รับประทานอาหารเช้า ณ ห้องอาหารของโรงแรม	

	<p>ผจญภัยไปบนทะเลสาบน้ำแข็งด้วย กิจกรรมนั่งเรือไฮเวอร์คราฟต์</p> <p>เรือสะเทินน้ำสะเทินบกแล่นไปตามผืนน้ำแข็งของทะเลสาบไบคาลตลอดทางชมความสวยงามของทะเลสาบน้ำแข็ง ก่อนน้ำแข็งตามธรรมชาติที่มีความสวยงามไปยังจุดแรกคือ "บัลไซเย กาลาสตโนเย" ที่ขึ้นชื่อเรื่องความสวยงามของบับเบิลใต้น้ำแข็งอันเกิดจากก๊าซมีเทนใต้ทะเล</p>	
<p>เที่ยง</p>	<p>รับประทานอาหารกลางวันแบบกล่อง</p>	
<p>บ่าย</p>	<p>นำท่านไปต่อจุดที่สองที่ชื่อว่า "ปีชานายา" ที่ได้ขึ้นชื่อเรื่องความงามอันแปลกตาของรูปทรงต้นไม้ทอถื่น และจุดที่สามที่แหลม "ซาคาอันซาบา" ที่แวะให้ท่านได้เดินเล่นยืดเส้นยืดสายคลายความเมื่อยล้า หากสภาพอากาศเอื้ออำนวยท่านอาจจะมีโอกาสได้เห็นภาพสลักหินยุคก่อนประวัติศาสตร์อันเป็นสิ่งบ่งชี้ว่าไบคาลเป็นแหล่งอาศัยของมนุษย์มาช้านาน</p> <p>จากนั้นเดินทางต่อไปยัง เกาะโอลคอน (Olkon) โดยจะเป็นการนั่งรถข้ามไปยังเกาะ เข้าสู่ที่พักเก็บสัมภาระ รับประทานอาหารว่าง ทำธุระส่วนตัว</p> <p>จากนั้นเดินทางด้วยเท้าต่อไปยังแหลมบัวร์ชาน (Cape Burkan) สถานที่ศักดิ์สิทธิ์สำหรับชาวพื้นเมือง และเป็นสัญลักษณ์สำคัญของทะเลสาบไบคาลที่อยู่ไม่ไกลจากที่พัก เพื่อชมพระอาทิตย์ตก จนกระทั่งได้เวลาอันสมควร</p>	
<p>ค่ำ</p>	<p>รับประทานอาหารค่ำ ณ โรงแรมที่พัก ลักษณะ Home Cooking</p>	<p>อาหารพื้นเมือง</p>
<p>พักที่</p>	<p>☞ เข้าสู่ที่พัก Mini Hotel Baikal ระดับ 3 ดาว</p>	<p>เกาะโอลคอน</p>
<p>วันที่ 4</p>	<p>เกาะโอลคอนตอนใต้</p>	
<p>เช้า</p>	<p>รับประทานอาหารเช้า ณ โรงแรมที่พัก</p>	
	<p>ออกเดินทางไปยังตอนใต้ของเกาะ</p> <p>หลังรับประทานอาหารเช้า ออกเดินทางไปยังเกาะโอกอย (Ogoy Island) ที่ตั้งอยู่ทางทิศใต้ของเกาะโอลคอน</p> <p>ระหว่างทางพาท่านแวะตามจุดที่เป็นถ้ำน้ำแข็งต่าง ๆ ร้อยใหญ่ให้ท่านเก็บภาพกันอย่างจุใจ ณ เกาะโอกอยนี้มีสถูปพระพุทธศาสนาประดิษฐานอยู่ด้านบนยอดเนินของเกาะ โดยภายในบรรจุพระบรมสารีริกธาตุและรูปปั้นทองแดงดาร์กีนีโทรมานักโมเชอ์กันว่าเป็นสัญลักษณ์ของมารดาแห่งพระพุทธเจ้าทั้งหลาย ตามความเชื่อทิเบต โดยท่านสามารถกระทำทักษิณาวรรตหรือเดินเวียนด้านขวาเพื่อบูชาเป็นสิริมงคลได้ (สำหรับในกรณีที่ไม่สามารถเดินทางไปเกาะโอกอยได้ จะพาท่านไปใช้เวลาให้เต็มที่มากขึ้นกับการเก็บภาพทิวทัศน์บริเวณตอนใต้ อาทิ เขาสามหมวก ทะเลสาบรูปหัวใจ เป็นต้น) Cape Dragon Island Ogoy</p>	 

	ให้ท่านได้เพลิดเพลินกับกิจกรรมสเก็ตน้ำแข็งบนทะเลสาบน้ำแข็งขนาดใหญ่	
เที่ยง	รับประทานอาหารกลางวันแบบปิกนิก	อาหารพื้นเมือง
บ่าย	จากนั้นนำท่านเดินทางต่อไปยัง แหลมคอร์กอย ซึ่งมีซากกำแพงโบราณคูร์กัน โดยกำแพงนี้มีความยาว 185 เมตร สร้างจากหิน สันนิษฐานว่าใช้เป็นทึ่มันป้องกันข้าศึกในอดีต แม้เวลาจะผ่านไปเป็นพันปีก็ยังคงเห็นความสมบูรณ์ตามสภาพได้อย่างชัดเจน ส่วนบริเวณเขาสามหมวกที่ด้านบนสามารถมองเห็นวิวทิวทัศน์ได้โดยรอบ ก่อนเดินทางกลับโรงแรม	
ค่ำ	รับประทานอาหารค่ำ ณ โรงแรมที่พัก(Home Cooking)"	อาหารพื้นเมือง
พักที่	☞ เข้าสู่ที่พัก Mini Hotel Baikal ระดับ 3 ดาว	เกาะโอลคอง
วันที่ 5	เกาะโอลคองตอนเหนือ – นั่งรถข้ามทะเลสาบ - อูสต์บาร์กชิน	
เช้า	รับประทานอาหารเช้า ณ ห้องอาหารของโรงแรม	
	ออกเดินทางไปทางตอนเหนือของเกาะโอลคองไปยัง แหลมโคบอย (Khoboy Cape) บริเวณจุดเหนือสุดของเกาะโอลคอง ที่ระหว่างทางจะสามารถชื่นชมความงามของทะเลสาบน้ำแข็ง ก้อนน้ำแข็งรูปทรงต่างๆ รวมถึงโพรงหรือถ้ำน้ำแข็งที่เกิดขึ้นเองตามธรรมชาติ โดยจุดแวะถ่ายภาพที่ศยนิยมภาพตามจุดต่างๆ ที่น่าสนใจตามสมควร อาทิ เกาะจระเข้ ผาสามพี่น้อง อดีตโรงงานปลาที่เคยเป็นสถานที่เกณฑ์นักโทษการเมืองมาใช้แรงงานในยุคสตาลิน	
เที่ยง	รับประทานอาหารกลางวันแบบปิกนิก	
บ่าย	นำท่านออกเดินทางต่อไปยัง เมืองอูสต์-บาร์กชิน(Ust Barguzin) ซึ่งตั้งอยู่บนปากแม่น้ำบาร์กชินอีกฟากหนึ่งของทะเลสาบในเขตปกครองตนเอง สาธารณรัฐบูเรียเตีย โดยนั่งรถข้ามทะเลสาบน้ำแข็งที่ทอดยาวไปตามพื้นที่ทะเลสาบสดลูกหลุกตา ระยะทางประมาณ 100 กิโลเมตร ผ่านจุดที่กว้างที่สุดและจุดที่ลึกที่สุดของทะเลสาบ แวะเก็บภาพบรรยากาศตามจุดต่างๆระหว่างทาง และจะเดินทางถึงเมืองอูสต์-บาร์กชินช่วงเย็น เข้าที่พัก รับประทานอาหารเย็นและพักผ่อนตามอัธยาศัย	
ค่ำ	รับประทานอาหารค่ำ ณ ภัตตาคาร "	อาหารพื้นเมือง
พักที่	☞ เข้าสู่ที่พัก Bargudzin Tokum หรือเทียบเท่า	อูสต์บาร์กชิน
วันที่ 6	อูสต์บาร์กชิน	
เช้า	รับประทานอาหารเช้า ณ ห้องอาหารของโรงแรม	

	<p>นำท่านเดินทางไปยัง อุทยานแห่งชาติไซบาคาลสกี (Zabaykalsky National Park) อุทยานแห่งชาติเขตรักษาพันธุ์สัตว์ป่าที่เขม็งวดของรัฐบาลรัสเซียที่มีพื้นที่ครอบคลุมพื้นที่ด้านตะวันออกของทะเลสาบไซบาคาล รวมไปถึงคาบสมุทรสเวียโดย โนสที่หมายถึง "จุมกศักดิ์สิทธิ์" ที่เป็นแผ่นดินที่เป็นเทือกเขาสูงโดดขนาดใหญ่ยื่นเข้าไปในคังน้ำไซบาคาล โดยตัวคาบสมุทรเกิดจากการทับถมของตะกอนดินทรายและการเปลี่ยนแปลงทางธรณีวิทยามานานนับล้านปี เป็นแหล่งรวมความสวยงามทางธรรมชาติมากมาย ทั้งทะเลสาบ, บ่อน้ำร้อน, เทือกเขา, ป่าไม้ เป็นต้น ถ้ำน้ำแข็งที่ใหญ่ บริสุทธิ์ ชมความงามโดยตลอดวันพาท่านลัดเลาะเลียบไปตามเว้งของอ่าวซีวีร์คยสกีที่กินอาณาบริเวณกว่าครึ่งหนึ่งของคาบสมุทรและไม่พลาดที่จะชมวิวจากจุดชมวิวเหนือของอุทยาน</p>	 
เที่ยง	รับประทานอาหารกลางวัน ณ ร้านอาหารในอุทยาน	อาหารพื้นเมือง
บ่าย	เที่ยวชม หมู่บ้านชาวประมง สัมผัสวิถีชีวิตชาวประมงท้องถิ่นพร้อมสาธิตวิธีการจับปลาในช่วงที่ทะเลสาบเป็นน้ำแข็ง และแวะจุดสำคัญที่น่าสนใจต่าง ๆ ภายในอุทยาน (แต่ละปีแวะแต่ละจุดไม่เหมือนกันขึ้นอยู่กับว่าแต่ละจุดแต่ละปีธรรมชาติสรรสร้างไว้เช่นใด)	
ค่ำ	รับประทานอาหารค่ำ ณ โรงแรมที่พัก	อาหารพื้นเมือง
พักที่	 เข้าสู่ที่พัก Bargudzin Tokum หรือเทียบเท่า	อุสต์บาร์กูชิน

วันที่ 7	อุสต์บาร์กูชิน - อุลานอูแด - รถไฟทรานส์ไซบีเรีย	
เช้า	รับประทานอาหารเช้า ณ ห้องอาหารของโรงแรม	
	<p>ออกเดินทางสู่ เมืองอุลานอูแด(Ulan Ude) เมืองหลวงของสาธารณรัฐปกครองตนเองบูเรียเทีย เขตปกครองตนเองของชนเผ่าบูเรียต (Buryat) อันเป็นชนชาวมองโกลลึคมีสายเลือด วัฒนธรรม ประเพณีและภาษาพูดรวมกันกับชาวมองโกลเลียแต่มีความเป็นเอกลักษณ์ตรงที่สามารถผสมผสานวิถีชีวิตเข้ากับชาวรัสเซียสลาฟได้อย่างเหนียวแน่นเป็นอันหนึ่งอันเดียวกันและมีสำนึกความเป็นรัสเซียสูง ใช้เวลาเดินทางประมาณ 3-4 ชั่วโมง ก็จะถึงนครอุลานอูแด ท่านจะมีโอกาสสัมผัสบรรยากาศและวัฒนธรรมผสมผสานของชาวมองโกลและรัสเซียโดยที่ท่านจะไม่คุ้นตากับประเทศรัสเซียที่ประชากรส่วนใหญ่เป็นชาวเอเชีย (ท่านไม่ควรทักชาวท้องถิ่นเหล่านี้ว่าเป็นชาวจีนเนื่องจากไม่มีความเกี่ยวข้องใด ๆ กับชาวจีน) โดยระหว่างทางท่านจะได้รับชมทิวทัศน์เนินเขาสลับกับทุ่งหญ้าสเตปป์ที่ปกคลุมไปด้วยปุยสีขาวงามสุดลูกหูลูกตาของวิวสองข้าง</p>	
เที่ยง	รับประทานอาหารกลางวัน ณ ภัตตาคาร	อาหารพื้นเมืองบูเรียต

	<p>นำท่านเดินทางไปยัง วัดพุทธอิวอลกินสกี ดัตซัน(Ivolginsky datsan) วัดพุทธที่ใหญ่ที่สุดของเมืองที่มีรูปแบบสถาปัตยกรรมแบบวัดพุทธทิเบตเป็นวัดนิกายมหายานศูนย์กลางของพระพุทธศาสนาในรัสเซียที่ใหญ่และศักดิ์สิทธิ์ที่สุดในวัดถูกแบ่งเป็นอาคารต่างๆ ตามกิจของสงฆ์ในเขตสังฆาวาสจนกระทั่งได้เวลาอันสมควร</p> <p>นำท่านไปยังวัดริมโปเช บักชา ดัตซัน(Rimpoche-Bagsha Datsan) อันเปรียบเสมือนเป็นสถาบันการสอนพระปริยัติธรรมประจำภูมิภาค ที่ตั้งอยู่บนยอดเขาที่สามารถมองเห็นวิวจากมุมสูงของเมืองอูลานอูเต</p> <p>จากนั้นนำท่านไปยังย่านใจกลางเมืองบริเวณ ถนนอาร์บัต (Arbat) อันเป็นถนนคนเดินชื่อเดียวกันกับถนนอาร์บัตในกรุงมอสโก เดินเที่ยวชมเมืองช้อปปิ้งตามอัธยาศัย ท่านสามารถถ่ายรูปจุดสำคัญอย่างประตูเมือง หรือ อนุสรณ์เลนิน (Lenin Monument) ที่เป็นอนุสาวรีย์รำลึกถึงวลาดีมีร์ เลนิน บิดาแห่งการปฏิวัติรัสเซียเพียงแห่งเดียวที่สร้างเป็นศิลปะขนาดใหญ่และถือว่าเป็นศิลปะเลนินที่ใหญ่ที่สุดในโลกด้วย อิสระเดินเล่นและถ่ายภาพตามอัธยาศัยในบริเวณใกล้เคียง จนกระทั่งได้เวลาอันสมควร</p>	 
<p>คำ</p>	<p>รับประทานอาหารค่ำ ณ ภัตตาคาร</p>	<p>อาหารเวียดนาม/อาหารจีน</p>
<p>22.30 น.</p>	<p>หลังรับประทานอาหารเรียบร้อยแล้วเดินทางไปยังสถานีรถไฟเพื่อสัมผัสประสบการณ์นั่งขบวนหนึ่งของรถไฟสายสำคัญ รถไฟสายทรานส์ไซบีเรีย (Trans-Siberian Railway) เส้นทางรถไฟที่ยาวที่สุดในโลกซึ่งมีประวัติศาสตร์ยาวนาน เดินทางโดยด่วนแบบคูเป้(รถไฟชั้นสอง) ห้องละสองท่าน เพื่อความสะดวกของท่าน (บนรถไฟไม่มีบริการห้องอาบน้ำ)</p>	 <p>**นอนรถไฟ</p>
<p>วันที่ 8</p>	<p>รถไฟทรานส์ไซบีเรีย - เอียร์คุตสค์</p>	
<p>07.30 น.</p>	<p>เดินทางมาถึง สถานีรถไฟอีร์คุตสค์ (Irkutsk) เข้าเช็คอินล่วงหน้าที่โรงแรม อิสระท่านพักผ่อนและชำระล้างร่างกายตามอัธยาศัย รับประทานอาหารเช้า ณ ห้องอาหารของโรงแรม</p>	



	<p>จากนั้นนำท่านเดินทางเที่ยวชมเมืองอิร์คุดสค์ เยี่ยมชม โบสถ์ Kazanskaya Tserkov , จัดรัสโบสถ์สามพี่น้อง, ลานเพลิงนิรันดร (Memorial Eternal frame) สร้างเป็นอนุสรณ์แก่เหล่าทหารผ่านศึกสงครามโลกครั้งที่สองที่สละชีพเพื่อปกป้องแผ่นดินแม่, อนุสาวรีย์นาคอฟ ไปคาบอฟ นายทหารรับจ้างผู้บุกเบิกดินแดนตะวันออกไกลและถือเป็นผู้ก่อตั้งเมืองอิร์คุดสค์ ตระลอนชมบรรยากาศบ้านเมืองยุโรป พิพิธภัณฑ์และโรงแรมที่เป็นบ้านทรงไชบีเรียดั้งเดิมที่เป็นเอกลักษณ์เฉพาะตั้งแต่สมัยศตวรรษที่ 19 อาคารหลายแห่งเคยถูกใช้ เป็นสำนักงานการค้า สำนักกงสุลของชาติต่างๆ สะท้อนความสำคัญของเมืองอิร์คุดสค์นับแต่โบราณกาลว่าเป็นเมืองการค้าชายแดนที่ตั้งอยู่บนหนึ่งในจุดเชื่อมต่อเส้นทางสายไหมภาคเหนือเชื่อมการค้าระหว่างรัสเซีย จีน มองโกล และชนพื้นเมืองอื่น ๆ</p>	
<p>เที่ยง</p>	<p>รับประทานอาหารกลางวัน ณ ภัตตาคาร</p>	
	<p>นำท่านสู่พิพิธภัณฑ์แมวน้ำไบคาล หรือ เนียร์ป้า (Nerpa) แมวน้ำน้ำจืดสัตว์ประจำถิ่นของทะเลสาบไบคาลที่หึ่งน่ารักและแสนรู้ โดยน้อง ๆ จะโชว์ความสามารถพิเศษทั้งด้านกีฬา ดนตรีและศิลปะจนท่านต้องทึ่งในความฉลาดของเหล่าน้องฝูงนี้</p> <p>จากนั้นนำท่านย่านใจกลางเมือง อิสระให้ท่านเลือกช้อปปิ้งที่ห้างสรรพสินค้าในย่าน 130 Kvartal ที่มีร้านค้าจำหน่ายผลิตภัณฑ์ขึ้นชื่อที่ผลิตจากวัตถุดิบท้องถิ่นไชบีเรียไม่ว่าจะเป็นชา น้ำผึ้ง ผลิตภัณฑ์ความงามต่าง ๆ จนกระทั่งได้เวลาอันสมควร</p>	
<p>ค่ำ</p>	<p>รับประทานอาหารเย็น ณ ภัตตาคาร</p>	<p>อาหารจีน</p>
<p>พักที่</p>	<p>↔ เข้าสู่ที่พัก Courtyard Marriot Irkutsk หรือเทียบเท่า</p>	<p>เอียร์คุดสค์</p>
<p>วันที่ 9</p>	<p>อิร์คุดสค์ – กรุงเทพฯ</p>	
<p>เช้า</p>	<p>รับประทานอาหารเช้า ณ ห้องอาหารของโรงแรม แล้วออกเดินทางไปยังสนามบิน</p>	
<p>10.05 น.</p>	<p>ออกเดินทางจาก เมืองอิร์คุดสค์ ประเทศรัสเซีย สู่ กรุงเทพฯ ประเทศไทย โดยสายการบิน S7 เที่ยวบินที่ S7 6331 ใช้ระยะเวลาในการบินประมาณ 6 ชั่วโมง 25 นาที</p>	
<p>15.30 น.</p>	<p>เดินทางถึง สนามบินนานาชาติสุวรรณภูมิ / กรุงเทพฯ โดยสวัสดิภาพ พร้อมความประทับใจไม่รู้ลืม</p>	

***** ราคา และโปรแกรมทัวร์อาจมีการเปลี่ยนแปลงตามความเหมาะสม ทั้งนี้ขึ้นอยู่กับสถานะของเงินบาทที่ไม่คงที่ / การเปลี่ยนแปลงเวลาของสายการบิน / สถานะทางอากาศซึ่งการเปลี่ยนแปลงนี้ ทางบริษัทฯ จะยึดถือผลประโยชน์ของผู้เดินทางเป็นสำคัญ *****

ค่าทัวร์ต่อท่าน : ผู้เดินทางตั้งแต่ - ท่าน ขึ้นไป	
<ul style="list-style-type: none"> ➢ ผู้ใหญ่พักห้องคู่ หรือเด็ก 1 ท่าน พักกับผู้ใหญ่ 1 ท่าน 149,000.- บาท ➢ ในกรณีที่ท่านพัก ห้องพักเดี่ยว เพิ่มท่านละ 15,000.- บาท 	
ราคาอาจมีการปรับขึ้น-ลง ตามราคาน้ำมันที่ปรับขึ้นลง แต่จะปรับตามความเป็นจริงที่สายการบินประกาศปรับ และที่มีเอกสารยืนยันเท่านั้น	
การจองทัวร์	
	<ul style="list-style-type: none"> ➢ หากท่านสนใจและประสงค์จะเดินทาง กรุณาจองทัวร์และชำระเงินมัดจำล่วงหน้า 51,000.- บาท/ท่าน (เพื่อเป็นการยืนยันการเดินทางของท่าน) ➢ กรุณาชำระค่าทัวร์ส่วนที่เหลือล่วงหน้า 45 วัน ก่อนการเดินทางหรือตามเจ้าหน้าที่กำหนด หากท่านไม่ชำระเงินส่วนที่เหลือตามวันที่กำหนด ทางบริษัทฯ ถือว่าท่านยกเลิกการเดินทางโดยไม่มีเงื่อนไข
ค่าทัวร์รวม :	
	<ul style="list-style-type: none"> ✓ ค่าตั๋วเครื่องบินไป-กลับ กรุงเทพฯ-เอียร์คุดส์ก-เอียร์คุดส์ก-กรุงเทพฯ (ชั้นประหยัด) โดยสายการบิน S7 ✓ ตั๋วรถไฟด่วนนอน เส้นทาง อุลานอูแด-เอียร์คุดส์ก ห้องละ 2 ท่าน(จากปกติ 4 ท่าน) ✓ ค่าภาษีสนามบินทุกแห่ง และค่าประกันภัยสายการบิน ✓ ค่าโรงแรมที่พัก 7 คืน ระดับมาตรฐาน (พักห้องละ 2 ท่าน) ✓ ค่าอาหารทุกมื้อตามระบุ และค่าน้ำดื่ม วันละ 1 ขวด/ท่าน ✓ ค่ากิจกรรมนั่งเรือ Khivus ที่ตำบลลลิสต์เวียนก้า ✓ ค่ากิจกรรมสุนัขลากเลื่อน ✓ ค่าพาหนะในการนำเที่ยว ตลอดการเดินทาง ✓ ค่าเข้าชมสถานที่ตามระบุไว้ในโปรแกรม ✓ ค่ามัคคุเทศก์ท้องถิ่น และหัวหน้าทัวร์คนไทย คอยอำนวยความสะดวกให้แก่ท่านตลอดการเดินทาง ✓ ค่าประกันอุบัติเหตุระหว่างการเดินทางในวงเงินท่านละ 1,000,000บาทและค่ารักษาพยาบาลในต่างประเทศ วงเงิน 500,000 บาท (ประกันไม่ครอบคลุมผู้มีอายุตั้งแต่ 75ปีขึ้นไป)
ค่าทัวร์ไม่รวม :	
	<ul style="list-style-type: none"> ☒ ค่าทิปไกด์ท้องถิ่น, คนขับรถ ฯ ตลอดการเดินทาง ท่านละประมาณ 35 USD ☒ ค่าทิปหัวหน้าทัวร์ไทย ตลอดการเดินทาง ท่านละ คิดเป็น 30 USD หรือขึ้นอยู่กับความพึงพอใจของท่าน ☒ ค่าใช้จ่ายส่วนตัว อาทิ ค่าโทรศัพท์, ค่าซักรีด, ค่าเครื่องดื่มในห้องพัก และค่าอาหารที่สั่งมาในห้องพัก ค่าอาหารและเครื่องดื่มที่สั่งพิเศษในร้านอาหารนอกเหนือจากที่ทางบริษัทจัดให้ยกเว้นจะตกลงกันเป็นกรณีพิเศษ เช่น หากท่านทานได้เฉพาะอาหารทะเลเพียงอย่างเดียว ท่านต้องมีค่าใช้จ่ายเพิ่ม ☒ ค่าทำหนังสือเดินทาง (พาสปอร์ต)



- ☒ ค่าน้ำหนักของกระเป๋าเดินทางที่เกินกว่าสายการบินกำหนด (20 กก./1ใบ/ท่าน)
- ☒ ค่าภาษีมูลค่าเพิ่ม 7% และภาษีหัก ณ ที่จ่าย 3%
- ☒ ค่าธรรมเนียมน้ำมันของสายการบิน (หากมีการปรับขึ้น)
- ☒ ค่าใช้จ่ายอื่นๆ ที่ไม่ได้ระบุไว้ในรายการ
- ☒ ไม่มีแจกกระเป๋าหรือของพรีเมียมต่างๆ

การยกเลิก :

<ul style="list-style-type: none"> ▪ ยกเลิกก่อนการเดินทาง 45 วัน 	<ul style="list-style-type: none"> ▪ คินค่าใช้จ่ายทั้งหมด (ยกเว้นค่าธรรมเนียมท่านละ 1,000 บาท+ค่าวีซ่าที่ยื่นและตัวเครื่องบินที่ออกล่วงหน้าและกรุ๊ปที่เดินทางช่วงวันหยุดหรือเทศกาล (สงกรานต์ วันแรงงาน ช่วงเดือนตุลาคม และปีใหม่) ที่ต้องการันตี มัดจำกับทางสายการบินหรือกรุ๊ปที่มีการ การันตีมัดจำที่หักโดยตรงหรือโดยการผ่านตัวแทนในประเทศหรือต่างประเทศและไม่อาจขอคืนเงินได้)
<ul style="list-style-type: none"> ▪ ยกเลิกก่อนการเดินทาง 30-44 วัน 	<ul style="list-style-type: none"> ▪ หักมัดจำ 51,000 บาท + ค่าวีซ่า (ถ้ามี)
<ul style="list-style-type: none"> ▪ ยกเลิกก่อนการเดินทาง 15-29 วัน 	<ul style="list-style-type: none"> ▪ หักมัดจำ 51,000 บาท + ค่าใช้จ่ายอื่น (ถ้ามี)
<ul style="list-style-type: none"> ▪ ยกเลิกก่อนการเดินทาง 1-14 วัน 	<ul style="list-style-type: none"> ▪ หักค่าใช้จ่าย 100% ของค่าทัวร์

กรณียกเลิก

(ยกเลิกหลังจากวางเงินมัดจำ บริษัทฯจะคิดค่าใช้จ่ายที่เกิดขึ้นจริง ณ วันนั้น ที่ไม่สามารถ คืนเงินได้ (ตัวอย่างเช่นค่าตัวเครื่องบิน, ค่าวีซ่า, ค่ามัดจำห้องพัก เป็นต้น)

(ยกเลิกหลังจากจ่ายเงินเต็มจำนวน บริษัทฯขอสงวนสิทธิ์ในการคืนเงินทั้งหมดในทุกกรณี

กรณีเจ็บป่วย จนไม่สามารถเดินทางได้ ซึ่งต้องมีใบรับรองแพทย์จากโรงพยาบาลรับรอง บริษัทฯจะทำเรื่องยื่นเอกสารไปยังสายการบิน โรงแรม และในทุกๆ การให้บริการ เพื่อให้พิจารณาอีกครั้ง ทั้งนี้ อาจจะต้องใช้ระยะเวลาในการดำเนินการ ซึ่งไม่สามารถแจ้งได้ว่าสามารถคืนเงินได้ทั้งหมดหรือบางส่วน หรือไม่ได้เลย เพราะขึ้นอยู่กับพิจารณาและตัดสินใจของสายการบิน โรงแรมและในทุกๆ บริการอื่นๆเป็นสำคัญ

***** เข้ารัสเซีย ผู้ถือหนังสือเดินทางไทยไม่ต้องทำวีซ่า*****

*****ต้องมีผลตรวจ PCR-TEST ที่เป็นลบ ไม่เกิน 48 ชม. ก่อนการเดินทาง*****

(ข้อมูล ณ.เดือนพฤษภาคม 2565 ซึ่งอาจจะมีการเปลี่ยนแปลง)

หมายเหตุ :

- บริษัทฯ ขอสงวนสิทธิ์การเปลี่ยนแปลงโปรแกรม ราคา และเงื่อนไขทั้งหมดโดยมิต้องแจ้งให้ทราบล่วงหน้า

- บริษัทฯ มีสิทธิ์ที่จะเปลี่ยนแปลงรายละเอียดบางประการในทัวร์นี้ เมื่อเกิดเหตุสุดวิสัยจนไม่อาจแก้ไขได้
- บริษัทฯ มีสิทธิ์ในการเปลี่ยนแปลงการพาเข้าชม สถานที่ท่องเที่ยวใดๆที่ปิดทำการ โดยจะจัดหาสถานที่ท่องเที่ยวอื่น ๆ เพื่อทดแทนเป็นลำดับแรก หรือคืนค่าเข้าชมแก่ผู้เดินทางแทน
- รายการอาจมีการเปลี่ยนแปลงตามความเหมาะสม เนื่องจากความล่าช้าของสายการบิน โรงแรมที่พักในต่างประเทศ เหตุการณ์ทางการเมือง และภัยธรรมชาติ ฯลฯ ที่อยู่นอกเหนือการควบคุมของทางบริษัทฯ หรือ ค่าใช้จ่ายเพิ่มเติมที่เกิดขึ้นทางตรง หรือทางอ้อม เช่น การเจ็บป่วย การถูกทำร้าย การสูญหาย ความล่าช้า หรือ จากอุบัติเหตุต่างๆ ทั้งนี้ บริษัทฯ จะคำนึงถึงความปลอดภัยและความสะดวกของผู้เดินทางเป็นสำคัญ
- บริษัทฯ จะไม่รับผิดชอบในกรณีที่เกิดการตรวจคนเข้าเมือง ห้ามผู้เดินทางเข้าหรือออกนอกประเทศ เนื่องจากมีสิ่งผิดกฎหมาย หรือสิ่งของห้ามนำเข้าประเทศ เอกสารเดินทางไม่ถูกต้อง หรือ ความประพฤติส่อไปในทางเสื่อมเสีย หรือด้วยเหตุผลใด ๆ ก็ตามที่กองตรวจคนเข้าเมืองพิจารณาแล้ว ทางบริษัทฯ ไม่รับผิดชอบค่าใช้จ่าย
- รายการนี้เป็นเพียงข้อเสนอที่ต้องได้รับการยืนยันจากบริษัทฯ อีกครั้งหนึ่ง หลังจากได้สำรองที่นั่งบนเครื่องบิน และโรงแรมที่พักในต่างประเทศเป็นที่เรียบร้อยแล้ว แต่อย่างไรก็ตามรายการนี้อาจเปลี่ยนแปลงได้ตามความเหมาะสม
- การไม่รับประทานอาหารเช้าหรือไม่เที่ยวตามรายการ ไม่สามารถขอหักค่าบริการคืนได้ เพราะการชำระค่าทัวร์เป็นไปในลักษณะเหมาจ่าย
- ในกรณีที่ท่านจะให้หนังสือเดินทางราชการ (เล่มสีน้ำเงิน) / หนังสือเดินทางนักรทูต (เล่มสีแดง) เดินทางกับคณะ บริษัทฯ สงวนสิทธิ์ที่จะไม่รับผิดชอบ หากท่านถูกปฏิเสธการเข้าหรือออกนอกประเทศใดประเทศหนึ่ง เพราะโดยปกตินักท่องเที่ยวใช้หนังสือเดินทางบุคคลธรรมดา (เล่มสีเลือดหมู)

กรณีเดินทางโดยลูกค้าจัดการตัวเครื่องบินเอง

- ในกรณีลูกค้าดำเนินการเรื่องตัวเครื่องบินเองและมาเที่ยวรวมกับคณะ (Join Tour) ลูกค้าต้องดำเนินการมาพบคณะทัวร์ด้วยตัวเอง และต้องรับผิดชอบค่าใช้จ่ายในการมาพบคณะใหญ่ด้วยตัวเอง รวมถึงหากกรณีเที่ยวบินของคณะใหญ่เกิดความล่าช้า หรือยกเลิกเที่ยวบินอันด้วยสาเหตุใดๆก็ตาม

ตัวเครื่องบิน

- ในการเดินทางเป็นหมู่คณะผู้โดยสารจะต้องเดินทางไป-กลับ หากท่านต้องการเลื่อนวันเดินทางกลับ ท่านจะต้องชำระค่าใช้จ่ายส่วนต่างที่สายการบินเรียกเก็บโดยสายการบิน เป็นผู้กำหนด ซึ่งทางบริษัทฯ ไม่สามารถเข้าไปแทรกแซงได้ และในกรณีที่ยกเลิกการเดินทาง ถ้าทางบริษัทฯ ได้ออกตัวเครื่องบินไปแล้ว ผู้เดินทางต้องรอ Refund ตามระบบของสายการบินเท่านั้น (ในกรณีที่ตัวเครื่องบินสามารถทำการ Refund ได้เท่านั้น)
- ท่านที่จะออกตัวเครื่องบินภายในประเทศ โปรดแจ้งฝ่ายขายก่อนเพื่อขอคำยืนยันว่าทัวร์นั้นๆ ยืนยันการเดินทางแน่นอน หากท่านออกตัวภายในประเทศโดยไม่ได้รับการยืนยันจากพนักงาน แล้วทัวร์นั้นยกเลิก บริษัทฯ ไม่สามารถรับผิดชอบค่าใช้จ่ายใดๆที่เกี่ยวข้องกับตัวเครื่องบินภายในประเทศได้
- หากในกรณีที่สายการบินมีการปรับเปลี่ยนตารางเที่ยวบิน ซึ่งอยู่นอกเหนือจากการควบคุมของทางบริษัทฯ จะไม่รับผิดชอบต่อค่าใช้จ่ายใดๆทั้งสิ้น

▪ **เมื่อท่านจองทัวร์และชำระมัดจำแล้ว หมายถึงท่านยอมรับในข้อความและเงื่อนไขที่บริษัทฯ แจ้งแล้วข้างต้น**

โรงแรมและห้อง

- ห้องพักในโรงแรมเป็นแบบห้องพักคู่ (TWN/DBL) ในกรณีที่ท่านมีความประสงค์จะพักแบบ 3 ท่าน / 3 เตียง (TRIPLE ROOM) ขึ้นอยู่กับข้อกำหนดของห้องพักและรูปแบบของห้องพักของแต่ละโรงแรม ซึ่งมักมีความแตกต่างกัน ซึ่งอาจจะทำให้ท่านไม่ได้ห้องพักติดกันตามที่ต้องการ หรือ อาจไม่สามารถจัดห้องที่พักแบบ 3 เตียงได้
- ในกรณีที่มีการจัดประชุมนานาชาติ (TRADE FAIR) เป็นผลให้ค่าโรงแรมสูงขึ้น 3-4 เท่าตัว บริษัทฯขอสงวนสิทธิ์ในการปรับเปลี่ยนหรือย้ายเมืองเพื่อให้เกิดความเหมาะสม

กระเป๋าเล็กถือติดตัวขึ้นเครื่องบิน

- กรรณางนำของมีคม ทุกชนิด ใส่ในกระเป๋าใบเล็กที่จะถือขึ้นเครื่องบิน เช่น มีดพับ กรรไกรตัดเล็บทุกขนาด ตะไบเล็บ เป็นต้น **กรรณาใส่ในกระเป๋าเดินทางใบใหญ่**ห้ามนำติดตัวขึ้นบนเครื่องบินโดยเด็ดขาด
- วัตถุที่เป็นลักษณะของเหลว อาทิ ครีม โลชั่น น้ำหอม ยาสีฟัน เจล สเปรย์ และเหล้า เป็นต้น จะถูกทำการตรวจอย่างละเอียดอีกครั้ง โดยจะอนุญาตให้ถือขึ้นเครื่องได้ไม่เกิน 10 ชิ้น ในบรรจุภัณฑ์ละไม่เกิน 100 ml. แล้วใส่รวมเป็นที่เดียวกันในถุงใสพร้อมที่จะสำแดงต่อเจ้าหน้าที่รักษาความปลอดภัยตามมาตรการองค์การการบินพลเรือนระหว่างประเทศ (ICAO)
- หากท่านซื้อสินค้าปลอดภาษีจากสนามบิน จะต้องปิดผนึกถุงโดยระบุ วันเดินทาง เที่ยวบิน จึงสามารถนำขึ้นเครื่องได้ และห้ามมีร่องรอยการเปิดปากถุงโดยเด็ดขาด

การชดเชยค่ากระเป๋าในการสูญหาย

- ของมีค่าทุกชนิด **ขอแนะนำไม่ควรใส่เข้าไปในกระเป๋าใบใหญ่ที่เช็กไปกับเครื่อง** เพราะหากเกิดการสูญหาย สายการบินจะรับผิดชอบชดใช้ตามกฎหมายไ้อาต้าเท่านั้น ซึ่งจะชดใช้ให้ประมาณ กิโลกรัมละ 20 USD คุณด้วยน้ำหนักกระเป๋าจริง ทั้งนี้จะชดเชยไม่เกิน USD 400 กรณีเดินทางชั้นธรรมดา (Economy) หรือ USD 600 กรณีเดินทางชั้นธุรกิจ (Business) ดังนั้นจึงไม่แนะนำให้โหลดของมีค่าทุกประเภทลงกระเป๋าใบใหญ่
- กรณีกระเป๋าใบเล็ก (Hand Carry) เกิดการสูญหาย บริษัทฯ ไม่สามารถรับผิดชอบชดเชยค่าเสียหายให้ท่านได้ ดังนั้นท่านต้องระวังทรัพย์สินส่วนตัวของท่าน
- บริษัทฯขอสงวนสิทธิ์ที่จะรับผิดชอบในกรณีกระเป๋าเดินทางของท่านเกิดความชำรุด หรือสูญหาย ไม่ว่าจะกรณีใดๆ ทั้งสิ้น ในระหว่างการเดินทาง

การเดินทางเป็นครอบครัว

- หากท่านเดินทางเป็นครอบครัวใหญ่ หรือเดินทางพร้อมสมาชิกในครอบครัว ที่ต้องได้รับการดูแลพิเศษ (Wheelchair), เด็ก, และผู้สูงอายุ มีโรคประจำตัว ไม่สะดวกเดินท่องเที่ยวในระยะเวลาเกินกว่า 4-5 ชั่วโมงติดต่อกัน ท่านและครอบครัวต้องให้การดูแลสมาชิกภายในครอบครัวของท่านเอง เนื่องจากการเดินทางเป็นหมู่คณะ หัวหน้าทัวร์มีความจำเป็นต้องดูแลคณะทัวร์ทั้งหมด

หลังจากการจองทัวร์และชำระเงินมัดจำแล้ว ทางบริษัทฯ ถือว่าท่านได้ยอมรับในข้อตกลงและเงื่อนไข
ที่บริษัทฯได้ระบุไว้ข้างต้นทุกประการ



โปรดทราบ

1. กรุณาชำระค่ามัดจำทัวร์และเงินส่วนที่เหลือในเวลาที่เราที่กำหนด หากลูกค้าไม่ชำระตามกำหนดระบบจะตัดชื่อลูกค้ากรูปรันออกโดยอัตโนมัติเพื่อเปิดโอกาสให้ลูกค้าท่านอื่นที่รอคิวอยู่ โดยถือว่าลูกค้ายกเลิกการเดินทางตามเงื่อนไขท้ายโปรแกรมทัวร์
2. ในกรณีที่เกิดเหตุใดๆจนทำให้ลูกค้าไม่สามารถออกเดินทางได้ เช่น มีลูกค้ากลุ่มใหญ่ยกเลิกการเดินทางกระทันหัน ภัยธรรมชาติ เทียบวินถูกยกเลิก ฯลฯ บริษัทฯจะพยายามหาโปรแกรมทัวร์อื่นในราคาและช่วงเวลาใกล้เคียงกันทดแทน ทั้งนี้ลูกค้าทราบและเข้าใจดีว่าเหตุการณ์ดังกล่าวถือเป็นเหตุสุดวิสัย และเชื่อมั่นว่าบริษัทฯได้พยายามอย่างสุดความสามารถในการหาโปรแกรมทดแทนดังกล่าวแล้ว
ดังนั้น ลูกค้าจะไม่ยกเหตุนี้มาเป็นข้อเรียกร้องใดๆกับบริษัทฯ หากลูกค้าประสงค์รับเงินคืน บริษัทฯยินดีคืนเงินตามเงื่อนไขท้ายโปรแกรมทัวร์
3. กรณีลูกค้ายกเลิกการเดินทางแล้วส่งผลให้ทั้งกรุ๊ปออกเดินทางไม่ได้ บริษัทฯขอสงวนสิทธิไม่คืนเงินทั้งหมดในทุกกรณี
4. การยื่นขอวีซ่าแบบกรุ๊ปจะใช้เวลานานกว่าการยื่นขอวีซ่าแบบเดี่ยวมาก บ่อยครั้งที่ลูกค้าจะทราบผลวีซ่าก่อนการเดินทางเพียง 1 วัน (ขึ้นอยู่กับความครบถ้วนรวดเร็วในการยื่นเอกสารของลูกค้าแต่ละกรุ๊ป และปริมาณงานในช่วงนั้นๆของสถานทูต) ซึ่งหมายความว่าลูกค้าอาจจะต้องชำระค่าทัวร์ทั้งหมดก่อนจะทราบผลวีซ่า
เพื่อป้องกันปัญหาดังกล่าว บริษัทฯขอแนะนำให้ลูกค้าสละเวลาไปยื่นวีซ่าเดี่ยวเพื่อจะได้ทราบผลวีซ่าอย่างรวดเร็วก่อนชำระค่าทัวร์ กรุณาแจ้งความประสงค์ยื่นวีซ่าเดียวกับเจ้าหน้าที่ทันที
5. ในการขอวีซ่า กรุณายื่นเอกสารตามชนิดและเงื่อนไขที่กำหนดอย่างเคร่งครัด หากลูกค้าไม่ปฏิบัติตามและวีซ่าไม่ผ่าน บริษัทฯจะถือว่าลูกค้ายกเลิกการเดินทางตามเงื่อนไขท้ายโปรแกรมทัวร์
6. ในการยื่นวีซ่าที่สถานทูต บริษัทฯจะจัดเจ้าหน้าที่เพื่ออำนวยความสะดวกกรุ๊ปละ 1 คน หากลูกค้าต้องการเจ้าหน้าที่ดูแลเฉพาะบุคคลเป็นกรณีพิเศษ บริษัทฯจะคิดค่าบริการครั้งละ 500 บาทต่อลูกค้า 1 ท่าน
7. การพิจารณาอนุมัติวีซ่าทุกขั้นตอน เป็นเอกสิทธิ์ของสถานทูตโดยจะไม่มีใครชี้แจงเหตุผลและจะไม่คืนค่าวีซ่าในทุกกรณี หากวีซ่าไม่ผ่านบริษัทฯจะถือว่าลูกค้ายกเลิกการเดินทางตามเงื่อนไขท้ายโปรแกรมทัวร์
8. กรณีสายการบินปฏิเสธการออกตั๋วให้ลูกค้าเป็นรายบุคคลไม่ว่าในกรณีใด บริษัทฯจะถือว่าลูกค้าท่านนั้นยกเลิกการเดินทางตามเงื่อนไขท้ายโปรแกรม
9. การอนุญาตให้เข้า-ออกประเทศ เป็นเอกสิทธิ์ของเจ้าหน้าที่ตรวจคนเข้าเมือง และจะไม่มีใครชี้แจงเหตุผล หากลูกค้าไม่ได้รับอนุญาตให้เข้า-ออกประเทศ บริษัทฯถือว่าลูกค้ายกเลิกการเดินทางตามเงื่อนไขท้ายโปรแกรมทัวร์
10. หากลูกค้าไม่ใช้หรือไม่สามารถใช้บริการใดๆที่จัดไว้ในโปรแกรมทัวร์ บริษัทฯถือว่าลูกค้าสมัครใจสละสิทธิในการใช้บริการนั้นๆและจะไม่มีใครคืนเงิน
11. บริษัทฯ ขอสงวนสิทธิยกเลิกหรือเลื่อนการเดินทางหากจำนวนผู้เดินทางไม่ถึงจำนวนขั้นต่ำที่บริษัทฯกำหนดไว้ และ/หรือ ด้วยเหตุสุดวิสัยใดๆ บริษัทฯยินดีคืนค่าใช้จ่ายที่ลูกค้าได้ชำระมาแล้วเต็มจำนวน (ยกเว้นค่าวีซ่า) กรณีลูกค้าชำระด้วยบัตรเครดิต บริษัทฯขอสงวนสิทธิหักค่าธรรมเนียมบัตรเครดิต 3% (บัตรในประเทศ)
12. เนื่องจากในปัจจุบัน พบปัญหากระเป๋าเดินทางสูญหายหรือล่าช้าบ่อยครั้ง บริษัทฯขอแนะนำให้ลูกค้าลดความเสี่ยงโดยแบ่งสัมภาระและของใช้จำเป็นส่วนหนึ่งแยกไว้ในกระเป๋าอีกใบหนึ่งเพื่อโหลด หรือ ถูขึ้นเครื่อง (กรณีถือขึ้นเครื่อง ต้องปฏิบัติตามเงื่อนไขที่สายการบินกำหนด) และ/หรือ ซื้อประกันกรณีกระเป๋าเดินทางสูญหายหรือล่าช้า หากกระเป๋าเดินทางสูญหายอาจต้องใช้เวลาหลายเดือนในการเรียกร้องความรับผิดชอบจากสายการบิน และที่สำคัญ ลูกค้าอาจไม่สามารถซื้อเสื้อผ้าและของใช้ส่วนตัวได้ในบางสถานที่
13. โดยปกติ โปรแกรมทัวร์จะรวมค่าธรรมเนียมประกันชีวิตและประกันอุบัติเหตุไว้แล้ว แต่ไม่ครอบคลุมถึงการประกันสุขภาพทุกกรณี เช่น ท้องเสีย แพ้อาหาร แพ้อากาศ โรคประจำตัว ฯลฯ บริษัทฯขอแนะนำให้ท่านซื้อประกันสุขภาพระหว่างเดินทางไว้เพื่อกรณีฉุกเฉินทางการแพทย์ต่างๆ หากต้องการกรุณาแจ้งความจำนงค์กับเจ้าหน้าที่ทันที
14. โปรแกรมทัวร์นี้บริษัทฯเป็นเพียงตัวแทนขายมิได้เป็นผู้ดำเนินการ ลูกค้าสามารถสอบถามชื่อบริษัทที่เป็นผู้ดำเนินการทัวร์ โปรแกรมนี้ได้ตลอดเวลา ทั้งนี้ บริษัทฯขอจำกัดความรับผิดชอบใดๆไม่เกินจำนวนเงินที่บริษัทฯได้รับจริงตามหลักฐานทางบัญชีเท่านั้น

บริษัทฯถือว่า ลูกค้าได้อ่านและยอมรับเงื่อนไขต่างๆในโปรแกรมทัวร์นี้โดยตลอดแล้วจึงชำระเงินมัดจำ

สนใจโปรแกรมทัวร์ กรุณาติดต่อเจ้าหน้าที่

Office: 0 2980 0203-4, Hot Line: 08 1929 9293 ค่ะ