

Code: IH14-Cruise-Med-Symphony-10EK-Apr-Oct-129-135-A221126

10 วัน ล่องเรือทะเลเมดิเตอร์เรเนียน

Royal Caribbean... Symphony of the SEAs!



เมษายน - ตุลาคม 2566

เริ่มต้นที่.... 129,900 บาท

(พิเศษ!! ราคานี้รวมทัวร์พาเที่ยวทุกประเทศ /ไม่รวมวีซ่าเชงเก้น/ รวมค่าทิปต่างๆแล้ว)

บาร์เซโลนา – ปัลมา เดอ มายอร์กา – โพรวองซ์ – ลา สเปนเซีย – ซิงเกว่ แตร์เร

ริโอ แมกจิโอเร – โรม – ปอมเปอี – เนเปีล – บาร์เซโลนา

ราคาทัวร์ 129,900 บาท : 29 เม.ย. – 8 พ.ค. 66 / 7-16 ต.ค. 66 / 14-23 ตค. 66 / 21-30 ต.ค. 66

ราคาทัวร์ 135,900 บาท : 3-12 มิ.ย. 66

**ขอสงวนสิทธิ์หากเรือมีการปรับเปลี่ยนท่าเทียบเรือ ซึ่งทางทัวร์จะทำการแจ้งให้ลูกค้าทราบล่วงหน้าต่อไป
โปรแกรม การท่องเที่ยว Shore Excursion ของเรือ อาจมีการปรับเปลี่ยนตามความเหมาะสม ขึ้นอยู่กับการ
เข้าออกของตารางเดินทางเรือ**

ROYAL CARIBBEAN SYMPHONY OF THE SEA

(รอยัล แคริบเบียน ซิมโฟนี ออฟ เดอะ ซีส์)

เรือมีขนาด 230,000 ตัน มีทั้งหมด 16 ชั้น

ประเภทห้องพัก (เตียงสามารถแยกเป็น เตียงคู่ได้)

ห้องพักมีระเบียงวิวทะเล (Ocean View with Balcony)



ห้องพักแบบ Inside

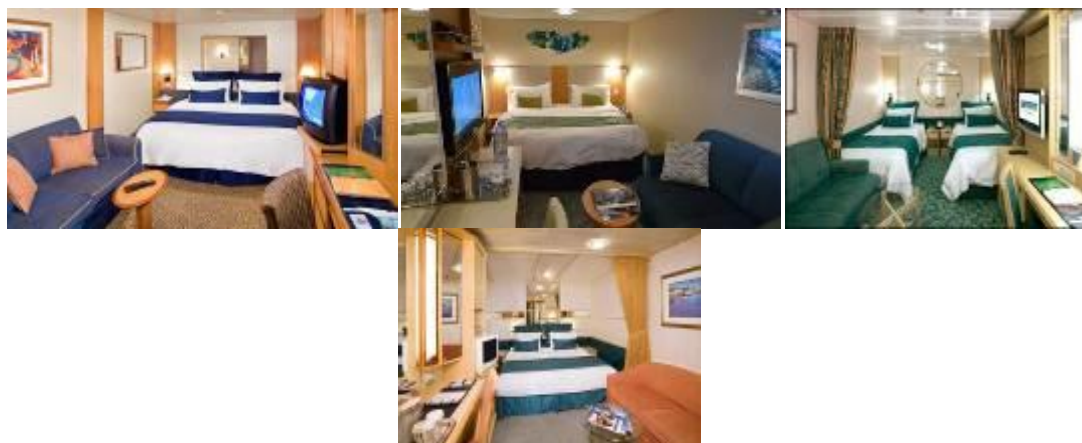

เส้นทางเดินเรือ RCB, Symphony of the Seas



10 วัน ล่องเรือทะเลเมดิเตอร์เรเนียน

Royal Caribbean... Symphony of the SEAs!

**บาร์เซโลนา – ปัลมา เดอ มายอร์ก้า – โพรวองซ์ – ลา สเปนเซีย – ซิงเกว่ แตร์เร
ริโอ แมกจิโอเร – โรม – ปอมเปอี – เนเป็ล – บาร์เซโลนา**

วันแรก กรุงเทพมหานคร - ดุไบ

18.00 น. คณะพบเจ้าหน้าที่และมัคคเทศก์ได้ที่ **เคาน์เตอร์เช็คอิน** ผู้โดยสารขาออก ชั้น 4 **เคาน์เตอร์เช็คอินสายการบิน**

เอมิเรสต์ แอร์ไลน์ส (EK) ณ สนามบินสุวรรณภูมิ

21.00 น. ออกเดินทางสู่ดุไบ โดยเที่ยวบิน EK373 (ใช้เวลาบินประมาณ 6 ชั่วโมง) เพลิดเพลินกับภาพยนตร์หลากหลายกับ **จอทีวีส่วนตัวทุกที่นั่ง** สายการบินฯ มีบริการ **อาหารค่ำ** ระหว่างเที่ยวบิน

วันที่สอง ดุไบ – บาร์เซโลนา – เข้าชมมหาวิหารซากراد้า ฟามิเลียร์- เข้าชมคาซามิลา - เช็คอินลงเรือ

00.50 น. เดินทางถึงดุไบ แวะเปลี่ยนเครื่อง **เที่ยวบิน EK255** อีสระให้ท่านได้ช้อปปิ้งสินค้าปลอดภาษีภายในสนามบิน ซึ่งมีสินค้าให้เลือกซื้อมากมาย

03.25 น. ออกเดินทางจาก **สนามบินดุไบ (DXB)** สู่ **สนามบินบาร์เซโลนา (BCN)** บริการ **อาหารเข้าบนเครื่องบิน** (ใช้เวลาบินประมาณ 7.10 ชม.)

08.35 น. เดินทางถึงสนามบินบาร์เซโลนา ผ่านพิธีการตรวจคนเข้าเมืองและศุลกากร

นำท่านเข้าชมมหาวิหารซากราดา ฟามิเลียร์ (Sagrada Familia) สัญลักษณ์แห่งสิ่งศักดิ์สิทธิ์ ที่สูงใหญ่ถึง 170 เมตร ออกแบบก่อสร้างอย่างสวยงามแปลกตาตั้งแต่ปี ค.ศ. 1882 โบสถ์ที่สร้างไม่เสร็จนี้เป็นสัญลักษณ์ของบาร์เซโลนา เป็นงานชั้นยอดที่แสดงถึงอัจฉริยภาพของ เกาดี สถาปนิกผู้เลื่องชื่อ มหาวิหารแห่งนี้มีความสูง 170 เมตร ตั้งอยู่บนถนน Carrer de Mallorca งานชิ้นนี้มีความแปลกตาจากงานชิ้นอื่นของ เกาดี

ได้เวลานำท่านเข้าชมคาสามิลา (Casa Mila) สร้างมาตั้งแต่ปี 1906 – 1912 เป็นอพาร์ทเมนท์หลังสุดท้ายที่ออกแบบโดยเกาดี (Gaudi) เจ้าของตึกคือ Pere Milà และ Roser Segimón ชาวอเมริกันที่มีฐานะจากการทำสวนกาแฟในประเทศคิวเตมาลา โดยได้จ้างเกาดี (Gaudi) ให้มาออกแบบอพาร์ทเมนท์ส่วนตัวให้ โดยเฉพาะ และมีแผนในการเปิดให้คนอื่นเช่าเพื่ออาศัย แม้กระทั่งเจ้าชายจากประเทศอียิปต์ก็เคยมาเช่าเพื่อพักอาศัยที่นี่มาแล้ว

กลางวัน รับประทานอาหารกลางวัน ณ ภัตตาคารจีน



14.30 น. นำท่านเช็คอินขึ้นเรือสำราญ Royal Caribbean "Symphony of the SEAs"



ค่ำ **รับประทานอาหารค่ำ ณ ห้องอาหารภายในเรือสำราญ**
หลังอาหารอิสระให้ท่านพักผ่อนตามอัธยาศัยหรือสนุกสนานกับกิจกรรมบนเรือ

วันที่สาม ปัลมา เดอ มายอร์ก้า – พระราชวังหลวง – ปราสาทเบลเวอร์ – มหาวิหารปัลมา

เช้า **รับประทานอาหารเช้า ณ ห้องอาหารภายในเรือสำราญ**
08.00 น. **เรือจอดเทียบท่าที่ ท่าเรือปัลมา เดอ มายอร์ก้า (Palma de Mallorca)**

นำท่าน**เที่ยวชมเมืองปัลมา เดอ มายอร์ก้า (Palma de Mallorca)** แห่ง **หมู่เกาะมายอร์ก้า (Mallorca)** หมู่เกาะแสนสวยใน**ประเทศสเปน** ซึ่งตั้งอยู่ใน**ทะเลเมดิเตอร์เรเนียน** เป็นเกาะใหญ่ที่สุดใน**หมู่เกาะแบลีแอริก** เมืองหลวงของเกาะคือเมือง**ปัลมา** เมืองซึ่งเป็นจุดหมายปลายทางการท่องเที่ยวในวันหยุดที่ได้รับความนิยมมาก

นำท่าน**เข้าชมปราสาทเบลเวอร์ (Bellver Castle)** หนึ่งในป้อมปราการโบราณที่สร้างขึ้นช่วงต้นศตวรรษที่ 14 มีความสูงประมาณ 112 เมตร ตั้งอยู่บนเนินเขานอกตัวเมืองปัลมา สร้างขึ้นเพื่ออุทิศแก่กษัตริย์เจมส์ที่ 2 แห่งมายอร์ก้า ซึ่งแรกเริ่มเป็นที่พำนักของราชวงศ์ แต่ภายหลังถูกเปลี่ยนมาใช้เป็นที่จองจำนักโทษในช่วงกลางศตวรรษที่ 18 จนถึงศตวรรษที่ 20 ปัจจุบันเปิดเป็นพิพิธภัณฑ์ให้นักท่องเที่ยวได้เข้าชมทั่วไป

นำท่านเดินทางสู่ **มหาวิหารเลอซู (La Seu, Cathedral of Palma)** โบสถ์โกธิคโรมันคาทอลิก คู่บ้านคู่เมืองของเกาะมายอร์ก้า สร้างขึ้นตามบัญชาของกษัตริย์เจมส์ที่ 1 แห่งอารากอนในปี ค.ศ. 1229 และเสร็จสิ้นในปี ค.ศ.1601 โดยใช้เวลาร่วม 370 ปีในการก่อสร้าง และได้มีการปรับปรุงตามแบบฉบับของอันโตนิโอ เกาต์ สถาปนิกและผู้ออกแบบผู้มีชื่อเสียงแห่งเมืองบาร์เซโลนาในช่วงระหว่างปี ค.ศ.1901-1914

นำท่านเข้าชมความงามภายในมหาวิหารแห่งปัลมา ชมความงามของสถาปัตยกรรมสไตล์โกธิคโรมันที่ตกแต่งด้วยสถาปัตยกรรมที่สวยงาม ตกแต่งด้วยกระจกกลายสีที่ใหญ่ที่สุดในโลกอีกด้วย

กลางวัน **รับประทานอาหารกลางวัน ณ ภัตตาคารท้องถิ่น**

บ่าย **นำท่านเข้าชมพระราชวังหลวงอัลมาไดนา (Royal Palace of La Almadaina)** สร้างขึ้นในสมัยศตวรรษที่ 14 เป็นที่ประทับของกษัตริย์และราชินีสเปน ระหว่างการพำนักในมายอร์ก้า พระราชวังแห่งนี้สร้างขึ้นตรงข้ามกับมหาวิหารแห่งปัลมา เป็นจุดเช็คอินที่สำคัญที่นักท่องเที่ยวทั่วโลกต้องมาเยือนหากมาyingหมู่เกาะมายอร์ก้า นำท่านเข้าชมความสวยงามและความยิ่งใหญ่ของพระราชวังหลวงแห่งหมู่เกาะมายอร์ก้า

สมควรแก่เวลาอิสระให้ท่านได้เดินเล่นและเก็บภาพความสวยงามของเมือง หรือจะเลือกซื้อของฝากตามอัธยาศัย

15.00 น. นำท่านเดินทางสู่ท่าเทียบเรือปลีมา เดอ มายอร์ก้า

16.00 น. เรือออกเดินทางจากท่าเทียบเรือ ปลีมา เดอ มายอร์ก้า มุ่งหน้าสู่ท่าเทียบเรือมาร์กเซย์ (โพรวองซ์) อิสระให้ท่านพักผ่อน บนเรือสำราญหรือตามอัธยาศัย ท่านสามารถเลือกรับประทานอาหารหรือนั่งเล่นในคลับเลาจน์ หรือทำกิจกรรมที่มีภายในเรือสำราญมากมายได้ตามใจชอบ ไม่ว่าจะเป็นช้อปปิ้งที่ร้านขายสินค้าปลอดภาษีบนเรือ (Duty Free) และส่วนสันทนาการอื่นๆอีกมากมาย กิจกรรมความบันเทิงอันหลากหลายที่ท่านสามารถเลือกใช้บริการบนเรือสำราญ

ค่ำ รับประทานอาหารค่ำ ณ ห้องอาหารภายในเรือสำราญ

วันที่สี่ โพรวองซ์

เช้า รับประทานอาหารเช้า ณ ห้องอาหารภายในเรือสำราญ

09.00 น. เรือจอดเทียบท่า ณ ท่าเรือมาร์กเซย์ (โพรวองซ์) ประเทศฝรั่งเศส

นำท่านเข้าชมอาสนวิหารมาร์แซย์ (Cathedral de la Major) หรือชื่อเต็มว่า อาสนวิหารนักบุญมารีย์องค์ใหญ่แห่งมาร์แซย์ เป็นโบสถ์โรมันคาทอลิกที่มีฐานะเป็นอาสนวิหาร ที่ตั้งอยู่ที่เมืองมาร์แซย์ จังหวัดบูช-ดัวร์-โรน แคว้นโพรวองซ์ซาลป์โกตดาซูร์ ประเทศฝรั่งเศส อาสนวิหารมาร์แซย์มีฐานะเป็นอาสนวิหารรองมาตั้งแต่ปี ค.ศ. 1896 และเป็นที่ตั้งอาสนะของอัครมุขมณฑลแห่งมาร์แซย์

จากนั้นนำท่านเข้าชมสำนักสงฆ์เซนต์วิกเตอร์ (Abbey of St. Victor) ที่ก่อตั้งขึ้นในช่วงปลายสมัยโรมันในมาร์แซย์ทางตอนใต้ของฝรั่งเศสตั้งชื่อตามนักบุญทหารและพลีชีพในท้องถิ่นวิกเตอร์ออฟมาร์แซย์



กลางวัน รับประทานอาหารกลางวัน ณ ภัตตาคารจีน

บ่าย นำท่านเข้าชม**ป้อมปราการของจวน (Fort Saint Jean)** เป็นป้อมปราการในมาร์กเซย์ สร้างขึ้นในปี 1660 โดย Louis XIV ที่ปากทางเข้า Old Port นับตั้งแต่ปี 2013 สะพานแห่งนี้เชื่อมโยงกันด้วยสะพานเชื่อมโยงสองแห่งกับย่านประวัติศาสตร์ Le Panier และพิพิธภัณฑ์อารยธรรมยุโรปและเมดิเตอร์เรเนียน นำท่านเข้าชมความยิ่งใหญ่ของป้อมปราการที่สะท้อนให้เห็นความรุ่งเรืองของฝรั่งเศสในยุคก่อน

สมควรแก่เวลานำท่านสู่**ถนนเลอพานีเย (Le Panier)** ย่านเมืองเก่าของมาร์กเซย์ เป็นบริเวณที่ชาวกรีกได้เข้ามาตั้งรกรากที่นี่กว่า 2,600 ปี ตัวเมืองเก่าตั้งอยู่ทางตอนเหนือของท่าเรือเก่า (Old Port)

ได้เวลานำท่าน**เข้าชม Vieille Charite** อาคารเก่าแก่ที่สร้างในปี ค.ศ. 1640 เพื่อเป็นที่พักพิงของคนยากจนในเมือง ต่อมาได้มีการสร้างโบสถ์ตามศิลปะแบบ Italian Baroque ขึ้นมาด้วย หมู่อาคารนี้ยังคงสภาพสมบูรณ์มาถึงปัจจุบันและกลายเป็นพิพิธภัณฑ์ศิลปะที่เก็บรักษางานชิ้นเยี่ยมอีกด้วย

16.30 น. นำท่านเดินทางสู่**ท่าเทียบเรือมาร์กเซย์**

18.00 น. เรือออกเดินทางจาก**ท่าเทียบเรือมาร์กเซย์** มุ่งหน้าสู่**ท่าเทียบเรือ ลา สเปนเซีย (La Spezia)**

ค่ำ รับประทานอาหารค่ำ ณ ห้องอาหารภายในเรือสำราญ

หลังอาหารอิสระให้ท่านพักผ่อนตามอัธยาศัยหรือสนุกสนานกับกิจกรรมบนเรือ



วันที่ห้า ลา สเปนเซีย – ซิงเกว่ แตร์เร – ริโอ แมกจิโอเร

เช้า รับประทานอาหารเช้า ณ ห้องอาหารภายในเรือสำราญ

08.30 น. เรือเทียบท่า ณ ท่าเทียบเรือ **ลา สเปนเซีย (La Spezia) ประเทศอิตาลี**

นำท่าน **นั่งรถไฟสู่ซิงเกว่ แตร์เร (CINQUE TERRE)** หมู่บ้านเล็กๆ ที่ตั้งอยู่บนชายฝั่งริเวียร่าของอิตาลี CINQUE TERRE หมู่บ้านสีสันสดใส 5 หมู่บ้านที่เรียงรายกันอยู่ริมทะเลเล็กเรีย อติตบบริเวณนี้เคยเป็นชุมชนชาวประมงอาศัยการจับปลาและปลุกไร่องุ่นตามแนวชายเขา ด้วยเสน่ห์ของเมืองริมทะเลที่คงความเป็นธรรมชาติ จึงได้รับการ**ประกาศเป็นมรดกโลกจากยูเนสโก** หมู่บ้านทั้งห้าคือ **MONTEROSSO AL MARE, VERNAZZA, CORNIGLIA, MANAROLA และ RIOMAGGIORE**

กลางวัน รับประทานอาหารกลางวัน ณ ภัตตาคารท้องถิ่น



บาย นำท่านชมความงามของหมู่บ้านริโอแมกจิโอเร (Riomaggiore) หมู่บ้านเล็กๆ ที่มีเสน่ห์และบรรยากาศเหมือนเมืองตุ๊กตา บ้านเรือนสีสันสดใสตั้งลดหลั่นกันบนหน้าผาที่ปกคลุมด้วยต้นไม้เขียวขจีตัดกันกับน้ำทะเลเมดิเตอร์เรเนียนสีเทอร์ควอยซ์ ทำให้กลายเป็นสถานที่ท่องเที่ยวอดฮิตที่หากมีโอกาสต้องเข้ามาสัมผัส อีสระให้ท่านชมความงดงามและถ่ายรูปตามอัธยาศัย ได้เวลานำท่านเดินทางกลับโดยรถไฟกลับสู่ท่าเรือลาสเปเซีย

ค่ำ รับประทานอาหารค่ำ ณ ห้องอาหารภายในเรือสำราญ

หลังอาหารอีสระให้ท่านพักผ่อนตามอัธยาศัยหรือสนุกสนานกับกิจกรรมบนเรือ

20.30 น. เรือเดินทางออกจากท่าเรือ ลา สเปเซีย (La Spezia) เพื่อมุ่งหน้าสู่ ท่าเรือชิวิตตาเวคเคีย

วันที่หก โรม – จัตุรัสนาโวนา – วิหารแพนธีออน

เช้า รับประทานอาหารเช้า ณ ห้องอาหารภายในเรือสำราญ

07.00 น. เรือเทียบท่า ณ ท่าเรือ ชิวิตตาเวคเคีย ประเทศอิตาลี

08.00 น. นำท่านเดินทางสู่กรุงโรม (Rome)

นำท่านเที่ยวชม **จัตุรัสนาโวนา (Piazza Navona)** จตุรัสที่งดงามที่สุดแห่งหนึ่งในกรุงโรม ที่มีองค์ประกอบของสิ่งก่อสร้าง ทั้งโบสถ์ น้ำพุ และอาคารโดยรอบที่ล้วนส่งเสริมความงดงามให้แก่กัน จัตุรัสแห่งนี้ในยุคโรมันโบราณเคยใช้เป็นสนามกีฬาที่ไว้วางใจแข่งม้า แต่ปัจจุบันกลายเป็นแหล่งท่องเที่ยวสำคัญแห่งหนึ่งที่นักท่องเที่ยวต้องมาเยือน โดยบริเวณกลางจัตุรัสเป็นที่ตั้งของ **เสาโอเบลิสก์จากอียิปต์** ตั้งอยู่เบื้องหน้าโบสถ์เซนต์แอนเดรียสอินอะโกนี

จากนั้นนำท่านชม **"น้ำพุจตุรหันทิ" (Fountain of the Four Rivers)** ซึ่งแต่ละมุมจะมีรูปปั้นซึ่งแทน แม่น้ำสายสำคัญจาก 4 ทวีป ได้แก่ แม่น้ำคงคา แม่น้ำดานูป แม่น้ำไนล์ และ แม่น้ำพลาตา (Rio de la Plata ในทวีปอเมริกาใต้) ซึ่งน้ำพุแห่งนี้ งานโลเรนโซ แบร์นินี ศิลปินฝีมือเยี่ยมอีกคนหนึ่งของอิตาลีเป็นผู้ออกแบบอิสระให้ท่านได้เก็บภาพความสวยงามโดยรอบ

ได้เวลานำท่าน **เข้าชมวิหารแพนธีออน (Pantheon)** วิหารขนาดใหญ่อายุ 2,000 กว่าปีมาแล้ว และยังคงเป็นอาคารในยุคโรมันที่มีสภาพสมบูรณ์ที่สุดแห่งหนึ่งที่ยังหลงเหลือมาถึงปัจจุบันอีกด้วย

- แต่เดิมวิหารแพนธีออน สร้างขึ้นเพื่อบูชาเทพเจ้าของชาวโรมัน แต่ในช่วงที่คริสตจักรเรืองอำนาจ วิหารแห่งนี้ได้ถูกปรับเปลี่ยนให้เป็นโบสถ์ในคริสต์ศาสนาจนถึงทุกวันนี้
- สถาปัตยกรรมของตัววิหารด้านหน้ามีลักษณะเป็นเสาสูงตันใหญ่ รับกับหลังคาหน้าจั่วสามเหลี่ยม ส่วนอาคารด้านหลังมีหลังคาทรงโดมครอบอาคารทรงกลม ส่วนบนสุดของโดมมีช่องแสงรูปวงกลมขนาดใหญ่ หรือที่เรียกว่า **"โอculus"**
- ช่องแสงนี้เชื่อว่าเป็นทางเชื่อมระหว่างมนุษย์กับพระเจ้า เมื่อแสงแดดส่องกระทบลงมาก็ทำให้เกิดภาพที่งดงาม
- อีกทั้งอาคารแห่งนี้ยังมีความน่าทึ่งตรงที่ไม่ต้องมีเสาค้ำกลางห้องที่มีขนาดใหญ่โดมโหฬาร
- ภายในวิหารแห่งนี้ยังได้ใช้เป็นสถานที่ฝังศพกษัตริย์ บุคคลในราชวงศ์และบุคคลสำคัญ ซึ่งหนึ่งในนั้นคือ ราฟาเอล จิตรกรชื่อดังผู้สร้างสรรคงานศิลปะชิ้นงามเอาไว้มากมาย



กลางวัน **รับประทานอาหารกลางวัน ณ ภัตตาคารจีน**

บ่าย นำท่านเดินทางสู่**ช้อปปิ้งเอาท์เล็ตขนาดใหญ่ใกล้กรุงโรม Castel Romano Designer Outlet** ช้อปปิ้งเอาท์เล็ตที่รวมเอาแบรนด์สินค้าจากดีไซเนอร์ชั้นนำมาลดราคาตลอดทั้งปี อีสาระให้ท่านช้อปปิ้งเลือกซื้อของฝากหรือเลือกซื้อสินค้าแบรนด์เนมต่างๆได้ตามอัธยาศัย

17.00 น. นำท่านเดินทางกลับสู่ท่าเรือชิวิตาเวคเคีย

ค่ำ **รับประทานอาหารค่ำ ณ ห้องอาหารภายในเรือสำราญ**

20.00 น. เรือสำราญออกจากท่าเทียบเรือชิวิตาเวคเคียมุ่งหน้าสู่ท่าเทียบเรือเนเปิ้ล ประเทศอิตาลี
หลังอาหารอีสาระให้ท่านพักผ่อนตามอัธยาศัยหรือสนุกรสนานกับกิจกรรมบนเรือ

วันที่เจ็ด เนเปิ้ล – ปอมเปอี

เช้า **รับประทานอาหารเช้า ณ ห้องอาหารภายในเรือสำราญ**

07.00 น. เรือเทียบท่า ณ ท่าเรือเนเปิ้ล ประเทศอิตาลี

08.00 น. นำท่านเดินทางสู่ **เมืองปอมเปอี (Pompeii)** (ระยะทาง 30 กม. ใช้เวลาเดินทางประมาณ 30 นาที)
นำท่าน **เข้าชมพิพิธภัณฑ์ปอมเปอี** เป็นพิพิธภัณฑ์กลางแจ้งที่จัดแสดงเรื่องราวไว้อย่างน่าสนใจ อดีตเมืองปอมเปอี (Pompeii) มีฐานะเป็นเมืองศูนย์กลางทางการค้าที่แน่นขนัดไปด้วยร้านค้า, ตลาด และห้องแถว



นอกจากนี้ยังมีสนามกีฬา, โรงละคร, วิหาร, โรงอาบน้ำสาธารณะ, หอนางโลม เมืองปอมเปอีสูญหายจากหน้าประวัติศาสตร์ อันเนื่องมาจากถูกทับถมด้วยเถ้าลาวาจากการระเบิดของภูเขาไฟวิซุเวียสในปี ค.ศ. 79 หลังการขุดสำรวจในศตวรรษที่ 16 ภาพชีวิตของชาวโรมันกว่าสองพันปี ได้ปรากฏแก่สาธารณชน นำท่านชมสภาพของเมืองที่ขุดค้นขึ้นมาบ่งบอกถึงร่องรอยความเจริญและความยิ่งใหญ่ของเมืองนี้ในอดีต

กลางวัน รับประทานอาหารกลางวัน ณ ภัตตาคารท้องถิ่น

บ่าย นำท่านเดินทางกลับสู่ **เมืองเนเปิ้ล (Naples)** หรือที่นิยมเรียกเป็นภาษาอิตาลีว่า **เมืองนาโปลี (Napoli)** คืออีกหนึ่งเมืองท่องเที่ยวที่มีชื่อเสียงและมีความสำคัญทางประวัติศาสตร์ ศิลปะวัฒนธรรม สถาปัตยกรรมดนตรี และศาสตร์การทำอาหาร ที่ได้รับการยอมรับจากทั่วโลก

อีกทั้งยังเป็นเมืองหลวงของจังหวัดเนเปิ้ล (Province of Naples) และแคว้นกัมปาเนีย (Campania) แคว้นที่ตั้งอยู่ทางทิศใต้ของประเทศอิตาลีนั้นเองเมืองเนเปิ้ลตั้งอยู่ที่ชายฝั่งด้านตะวันตกของอิตาลีติดกับอ่าวเนเปิ้ล (Naples Bay) กึ่งกลางระหว่างพื้นที่ภูเขาไฟสองแห่ง คือ ภูเขาไฟ วิซุเวียส และกัมปีเฟลเกรย์และยังเป็นเมืองที่มีบทบาทสำคัญในคาบสมุทรอิตาลี มาตลอด 2,800 ปีนับแต่ก่อตั้งเมืองขึ้นมาด้วยเหตุนี้เมืองเนเปิ้ลจึงถือว่าเป็นเมืองที่เก่าแก่ที่สุดแห่งหนึ่งของโลกโดยเฉพาะบริเวณใจกลางของเมืองเนเปิ้ลยังเป็นศูนย์กลางเมืองทางประวัติศาสตร์ที่ใหญ่ที่สุดในยุโรป และ**ได้รับการขึ้นทะเบียนจากองค์การยูเนสโก (Unesco) ให้เป็นเมืองมรดกโลก ในปี ค.ศ.1995**

นำท่านชมและถ่ายรูปกับ**จตุรัสเฟลมิสซิด (Piazza del Plebiscito)** หนึ่งในจตุรัสที่มีขนาดใหญ่ที่สุดในเมืองเนเปิ้ล ตั้งอยู่ใกล้ๆกับบริเวณอ่าว ซึ่งถูกล้อมรอบไปด้วยเหล่าอาคารสถานที่ที่มีความสำคัญของเมือง

นำท่าน**เข้าชมพระบรมมหาราชวังแห่งเมืองเนเปิ้ล (Royal Palace of Naples)** เป็น 1 ใน 4 ของที่พำนักของกษัตริย์แห่งราชวงศ์บูร์บง (Bourbon Kings) หนึ่งในราชวงศ์ที่สำคัญที่สุดในทวีปยุโรป **(***หากราชวังปิดให้เข้าชม ทางทัวร์จะจัดหาโปรแกรมอื่นที่เหมาะสมให้แทน)**

อิสระให้ท่านได้มีเวลาช้อปปิ้งสินค้าแบรนด์เนม และ สินค้าพื้นเมืองตามอัธยาศัย หรือจะเลือกเก็บภาพความน่าประทับใจของเมืองเนเปิ้ล กับงานสถาปัตยกรรมของหมู่อาคารเก่าแก่มากมายที่ยังคงสะท้อนความรุ่งเรืองของอาณาจักรโรมันในอดีตได้อย่างดีเยี่ยม



17.30 น. นำท่านเดินทางกลับสู่ท่าเทียบ เรือเนเปิ้ล

ค่ำ รับประทานอาหารค่ำ ณ ห้องอาหารภายในเรือสำราญ

หลังอาหารอิสระให้ท่านพักผ่อนตามอัธยาศัยหรือสนุกสนานกับกิจกรรมบนเรือ

19.00 น. เรือเดินทางออกจากท่าเรือเนเปิ้ล เพื่อมุ่งหน้าสู่ท่าเทียบเรือบาร์เซโลนา ประเทศสเปน

วันที่แปด Cruising

เช้า รับประทานอาหารเช้า ณ ห้องอาหารภายในเรือสำราญ

อิสระให้ท่านพักผ่อน บนเรือสำราญหรือตามตามอัธยาศัย ท่านสามารถเลือกรับประทานอาหารหรือนั่งเล่นในคลับ เลาจัน์ หรือทำกิจกรรมที่มีภายในเรือสำราญมากมายได้ตามใจชอบ ไม่ว่าจะเป็นช้อปปิ้งที่ร้านขายสินค้าปลอดภาษีบนเรือ (Duty Free) และส่วนสนุกสนานการอื่นๆอีกมากมาย กิจกรรมความบันเทิงอันหลากหลายที่ท่านสามารถเลือกใช้บริการบนเรือสำราญ เช่น

Public Room : บาร์และเลาจัน์, ห้องสมุด, ห้องอินเตอร์เน็ต

Entertainment : ชมโชว์พิเศษที่ทางเรือมีจัดแสดงหรือจะเลือกนั่งเล่นในคลับ เลาจัน์ บาร์ต่างๆ หลากหลายสไตล์คาสีโน, ดิสโก้เทค, ห้องเล่นเกมส์

Sport and Activities : สระว่ายน้ำ, สปอร์ตคอร์ท, ฟิตเนต, มินิกอล์ฟ

Spa and Wellness : ห้องสปา, ห้องสตรีม, บิวตี้ ซาลอน, โยคะ และอื่นๆ อีกมากมาย

กลางวัน **รับประทานอาหารกลางวัน ณ ห้องอาหารภายในเรือสำราญ**



ค่ำ **รับประทานอาหารค่ำ ณ ห้องอาหารภายในเรือสำราญ**

หลังอาหารอิสระให้ท่านพักผ่อนตามอัธยาศัยหรือสนุกสนานกับกิจกรรมบนเรือ

หมายเหตุ ก่อนเรือกลับเทียบท่าในค่ำวันนี้ท่านจะได้รับป้ายผูกกระเป๋าสีต่างๆ ซึ่งเป็นตัวกำหนดลำดับการนำกระเป๋าปลงจากเรือ ท่านจะต้องจัดกระเป๋าใบใหญ่วางไว้หน้าห้อง โดยแยกข้าวของเครื่องใช้ที่จำเป็นไว้ในกระเป๋าเดินทางใบเล็ก เพราะเจ้าหน้าที่ของเรือจะมาเก็บกระเป๋าใบใหญ่ของท่านไปตั้งแต่กลางดึก และบัญชีค่าใช้จ่ายต่างๆ จะถูกส่งมาให้ท่านตรวจเช็คก่อนทำการชำระในวันรุ่งขึ้น สำหรับท่านที่ต้องการชำระผ่านบัตรเครดิต ทางบริษัทเรือจะขาร็จค่าใช้จ่ายผ่านบัตรเครดิตที่ท่านได้ให้หมายเลขไว้ในวันที่ท่านเช็คอินโดยอัตโนมัติ

วันที่เก้า **บาร์เซโลนา – เขามงเซอร์รัต – ซ็อบปีง - ดูไบ**

เช้า **รับประทานอาหารเช้า ณ ห้องอาหารภายในเรือสำราญ**

05.00 น. เรือเทียบท่า ณ ท่าเรือบาร์เซโลนา ประเทศสเปน

08.00 น. นำท่านเช็คเอาท์ออกจากเรือสำราญ พร้อมรับกระเป๋าสัมภาระ

นำท่านเดินทางสู่ **ยอดเขามงเซอร์รัต (Montserrat)**

นำท่าน **เข้าชมวิหารมงเซอร์รัต** ซึ่งตั้งอยู่บนเขามงเซอร์รัตที่สูงถึง 1,236 เมตรจากน้ำทะเล

- ภูเขามงเซอร์รัต มีลักษณะรูปทรงเป็นหินตะปุ่มตะป่ำแปลกประหลาดโดยคำว่า Montserrat หมายถึง ปุ่มปม ซึ่งในภาษาคาตาลัน ซึ่งเป็นภาษาหลักของคนในแถบนี้ใช้สื่อสารกัน ว่ากันว่าบริเวณนี้เดิมเคยเป็นทะเลมาก่อนเพราะยังมีซากเศษหอยอยู่ทั่วไปรวมไปถึงหินรูปทรงประหลาดของยอดเขาก็คาดว่าเกิดจากแรงดันตามธรรมชาตินับล้านปีมาแล้ว อาณาบริเวณที่ตั้งของวิหารมงเซอร์รัตซึ่งซ่อนตัวอยู่บน

ยอดเขาได้อย่างตระการตานั่น มีพื้นที่กว้างขวางจนทำให้จมนว่าผู้คนในอดีตนำวัสดุก่อสร้างมากมาย
ขึ้นมาสร้างบนเขาที่สูงขนาดนี้ได้อย่างไร เหมือนเมืองในฝันอย่างไรอย่างนั้นเลยทีเดียว

- ภายในวิหารมีศิลปกรรมที่งดงามตระการตามากมายให้ชม โดยเฉพาะอย่างยิ่งประติมากรรมรูปปั้นที่
ตกแต่งบนอาคารทั้งหลายที่งดงามเกินบรรยาย รอบๆบริเวณวิหารมีทั้งโบสถ์คริสต์นิกายคาทอลิก
โรงแรม ภัตตาคาร ร้านค้าขายของที่ระลึก ห้องสมุด ห้องแสดงศิลปะ และสำนักนักบวชเบเนดิก
(Benedictine) ซึ่งเป็นองค์กรนักบวชคาทอลิกบริหารวิหารอยู่ขณะนี้
- สถานที่ทั้งหมดจึงเป็นบรรยากาศแบบเงียบเรียบสงบตามแบบฉบับสำนักปฏิบัติธรรมของนักบวช โดยมี
จุดเด่นที่มี**พระแม่มารีย์ดำ (Black Madonna หรือ The Virgin of Montserrat)** ที่มีชื่อเสียงประดิษฐาน
อยู่ ซึ่งชาวสเปนซึ่งนับถือศาสนาคริสต์คาทอลิกส่วนใหญ่เขามีความเชื่อว่าภูเขานี้เป็นสถานที่ศักดิ์สิทธิ์
และมักมาสักการะพระแม่มารีย์ที่นี่



กลางวัน **รับประทานอาหารกลางวัน ณ ภัตตาคารจีน**

บ่าย นำท่านสู่ถนนช้อปปิ้งสายใหญ่ของบาร์เซโลนา **ถนนลารัมบล่า (Larabla)** ย่านที่มีชื่อเสียงที่สุดของบาร์
เซโลนาแหล่งท่องเที่ยวอันเป็นที่ชื่นชอบของคนทุกวัย ถนนสายเล็กๆ ที่มีความยาวเพียง 1.2 กิโลเมตรแต่
มีสีสันเสน่ห์น่าประทับใจทั้งกลางวันและกลางคืน

อิสระให้ท่านได้ช้อปปิ้ง ท่านสามารถเลือกซื้อสินค้าและเสื้อผ้าแบรนด์เนมทั้ง H&M, ZARA, BENETON,
TOPSHOP หรือจะช้อปปิ้งสินค้าแบรนด์เนมชั้นนำซึ่งมีร้าน ตั้งอยู่ตลอดแนวถนน **Passeig de gracia** ท่าน
สามารถเลือกซื้อสินค้าอาทิ LOUIS VUITTON, CHANEL, GUCCI, LOEWE และอื่นๆ อีกมากมาย นำท่าน

เดินทางสู่ **ห้างสรรพสินค้าขนาดใหญ่ El Corte Ingles** ซึ่งเป็นห้างที่รวมสินค้าแบรนด์เนมต่างๆมากมายให้ท่านได้เลือกซื้อสินค้าแบรนด์เนม หรือ ของฝากตามอัธยาศัย

- 18.00 น. นำท่านเดินทางสู่สนามบินบาร์เซโลนา (BCN) เพื่อเช็คอินและทำ Tax Refund
- 21.00 น. ออกเดินทางจากสนามบินบาร์เซโลนา กลับกรุงเทพฯ โดยเที่ยวบินที่ EK188 (ใช้เวลาบินประมาณ 7 ชั่วโมง) บริการอาหาร เครื่องดื่ม และพักผ่อนบนเครื่องบิน

วันที่สิบ ดุไบ - กรุงเทพมหานคร

- 05.55 น. เดินทางมาถึงนครดูไบ แวะเปลี่ยนเครื่อง
- 09.30 น. ออกเดินทางสู่ประเทศไทย โดยเที่ยวบินที่ EK372 (ใช้เวลาบินประมาณ 6 ชั่วโมง) สายการบินมีบริการอาหาร บนเครื่องบิน
- 18.40 น. เดินทางถึงสนามบินสุวรรณภูมิ กรุงเทพฯ โดยสวัสดิภาพ (BON VOYAGE)

10 วัน ล่องเรือทะเลเมดิเตอร์เรเนียน

Royal Caribbean... Symphony of the SEAs!

ราคาทัวร์ 129,900 บาท : 29 เม.ย. – 8 พ.ค. 66 / 7-16 ต.ค. 66 / 14-23 ต.ค. 66 / 21-30 ต.ค. 66

ราคาทัวร์ 135,900 บาท : 3-12 มิ.ย. 66

อัตราค่าบริการ	29 เม.ย. / 21 ต.ค.	7, 14 ต.ค. 66	3-12 มิ.ย. 66
ราคาผู้ใหญ่ (พักห้องคู่ INSIDE) ท่านละ	129,900	129,900	135,900
อัฟเกรดเป็นห้องพักแบบมีระเบียงทะเล (พักห้องคู่ Sea-View Balcony) ท่านละ	13,000	18,000	13,000
พักเดี่ยวเพิ่ม ท่านละ (คิดที่ห้องพักแบบ INSIDE <u>ซึ่งเป็น</u> <u>ราคาเริ่ม</u>)	35,000	37,000	41,000
ราคาผู้ใหญ่/เด็ก (ห้องพัก 3 ท่าน) ท่านละ	119,900	119,900	125,900
เด็กทารก อายุไม่เกิน 2 ปี (นับอายุจนถึงวันเดินทางกลับ)	39,900	39,900	41,900
ชั้นธุรกิจเพิ่มเงินจากราคาทัวร์ <u>เริ่มต้นที่</u> <u>ท่านละ (ราคายืนยันได้ก็ต่อเมื่อนั่ง</u>	100,000 – 140,000		

confirm เท่านั้น)			
ไม่เอาตัวเครื่องบินหักค่าใช้จ่าย (ผู้ใหญ่) (ไม่รวมตัว BKK-DXB-BCN-DXB-BKK)	32,000	32,000	32,000

****ราคาอาจมีการปรับขึ้น – ลง ตามราคาน้ำมันที่ปรับขึ้นลง แต่จะปรับตามความเป็นจริง
ที่สายการบินประกาศปรับ และที่มีเอกสารยืนยันเท่านั้น (คิด ณ วันที่ 23/11/2022) ****

ข้อแนะนำและแจ้งเพื่อทราบ

- กรณีเดินทางเป็นตัวกรุ๊ป หากออกตัวแล้ว ไม่สามารถขอคืนเงินได้ และไม่สามารถเปลี่ยนวันเดินทางได้
- กระเป๋าเดินทางเพื่อโหลด ท่านละ 1 ใบ **น้ำหนักไม่เกิน 25 กก.** กระเป๋าถือขึ้นเครื่อง (Hand carry) **น้ำหนักไม่เกิน 7 กก.**

โปรแกรมท่องเที่ยวสองเรือสำราญ (ตามที่ระบุไว้ในรายการ) อัตรานี้รวมถึง

- ตัวเครื่องบินไป-กลับชั้นนักท่องเที่ยวโดยสายการบินEK (กระเป๋าเดินทาง นน. ไม่เกิน 25 กก./ท่าน)
- ค่าภาษีสนามบิน, ภาษีน้ำมัน, ค่าประกันภัยทางอากาศ
- ค่าประกันภัยการเดินทางอุบัติเหตุวงเงิน 1,500,000 บาท และ ค่ารักษาพยาบาลในต่างประเทศวงเงิน 2,000,000 บาท

ค่ารักษาพยาบาลหลังกลับจากต่างประเทศภายใน 21 วัน วงเงิน 40,000 บาท (ประกันภัยไม่ครอบคลุมผู้ที่อายุเกิน 80 ปี) **ประกันครอบคลุมการติดเชื้อ Covid 19**

- ค่าภาษี (Port Fee) ในทุกประเทศ
- ค่าบริการ (Service fee, Gratuities) บนเรือ
- ค่าอาหารทุกมื้อตามระบุ, ค่าพาหนะ หรือรถรับ-ส่ง ระหว่างนำเที่ยว, ค่าเข้าชมสถานที่
- เจ้าหน้าที่ (ไกด์ไทย) คอยอำนวยความสะดวกตลอดการเดินทาง และ ทิปต่างๆ

อัตรานี้ไม่รวมถึง

- **ค่าวีซ่าเชงเก้น 4,000 บาท (เรียกเก็บในอินวอยซ์)**
- **ค่าเจ้าหน้าที่ยกกระเป๋า ท่านต้องดูแลกระเป๋าด้วยตัวท่านเองเพื่อป้องกันการสูญหาย**
- ค่าใช้จ่ายส่วนตัว อาทิ ค่าช้อปปิ้ง, โทรศัพท์, แฟกซ์, เครื่องดื่มมินิบาร์ และค่าใช้จ่ายอื่นๆที่ไม่ได้ระบุในรายการ
- ค่าภาษีมูลค่าเพิ่ม 7% และภาษีหัก ณ ที่จ่าย 3%

การชำระเงิน งวดที่ 1 : สำรองที่นั่งจ่าย 51,000 บาท/ท่าน ภายใน 3 วันหลังได้รับการยืนยันกรุ๊ปออกเดินทางแน่นอน
สำรองที่นั่ง (ผู้เดินทางพักเดียว) ท่านละ 61,000 บาท

งวดที่ 2 : ชำระส่วนที่เหลือ 60 วันล่วงหน้าก่อนออกเดินทาง หรือตามเจ้าหน้าที่กำหนด

กรณียกเลิก

กรณียกเลิก (ตามเงื่อนไขของเรือสำราญ)

- * ยกเลิก 120 วัน ล่วงหน้าก่อนเดินทาง คิดค่าธรรมเนียมท่านละ 1,000 บาท
- * ยกเลิก 30-119 วัน ล่วงหน้าก่อนเดินทาง หักค่าธรรมเนียมท่านละ 1,000 บาท+ค่าใช้จ่ายตามความเป็นจริงที่เกิดขึ้นไม่ว่าจะเป็นค่ามัดจำเรือ, มัดจำตัวเครื่องบิน, ค่าวีซ่า หรือ ค่าใช้จ่ายอื่น ๆ ที่เกิดขึ้นจริง
- * ยกเลิก 0-29 วัน ล่วงหน้าก่อนเดินทาง หักค่าทัวร์เต็มจำนวน

*****หากมีการยกเลิกการจองทัวร์ หลังได้ทำการยื่นวีซ่าเรียบร้อยแล้ว บริษัทขอสงวนสิทธิ์ในการนำเล่มพาสปอร์ตไปยกเลิกวีซ่าในทุกกรณี ไม่ว่าค่าใช้จ่ายในการยื่นวีซ่าจะรวมหรือแยกจากรายการทัวร์ก็ตาม*****

หมายเหตุ :

- บริษัทขอสงวนสิทธิ์ในการยกเลิกการเดินทางใน กรณีที่มีผู้เดินทางต่ำกว่า 15 ท่าน โดยจะแจ้งให้ ผู้เดินทางทราบล่วงหน้า อย่างน้อย 20 วัน ก่อนการเดินทาง
- บริษัทขอสงวนสิทธิ์ในการเปลี่ยนแปลงการพาเข้าชมสถานที่ท่องเที่ยวใดๆที่ปิดทำการ โดยจะจัดหาสถานที่ท่องเที่ยวอื่นเพื่อทดแทนเป็นลำดับแรก หรือคืนค่าเข้าชมแก่คณะผู้เดินทางแทน
- บริษัท ขอสงวนสิทธิ์ในการเปลี่ยนแปลงรายการท่องเที่ยว กรณีที่เกิดเหตุจำเป็นสุดวิสัย อาทิ การล่าช้าของสายการบิน การนัดหยุดงาน การประท้วง ภัยธรรมชาติ การก่อจลาจล อุบัติเหตุ ปัญหาการจราจร ฯลฯ ทั้งนี้จะคำนึงและรักษาผลประโยชน์ของผู้เดินทางไว้ให้ได้มากที่สุด
- การท่องเที่ยวนี้เป็นการชำระแบบเหมาจ่ายกับบริษัทตัวแทนในต่างประเทศ ท่านไม่สามารถเรียกร้องเงินคืน ในกรณีที่ท่านปฏิเสธหรือสละสิทธิ์ การใช้บริการที่ทางทัวร์จัดให้ ยกเว้น ท่านได้ทำการตกลงหรือแจ้งให้ทราบก่อนเดินทาง
- บริษัทฯ จะไม่รับผิดชอบค่าใช้จ่ายที่เกิดขึ้น หากท่านถูกปฏิเสธวีซ่าและจะไม่คืนเงินค่าทัวร์ที่ท่านชำระมาแล้ว หากท่านถูกปฏิเสธการเข้าเมือง อันเนื่องจากการกระทำที่ส่อไปในทางผิดกฎหมาย หรือการ หลบหนีเข้าเมือง ฯลฯ
- สถานทูตเก็บค่าธรรมเนียมวีซ่า และไม่คืนทุกกรณี
- ในกรณีที่ท่านจะใช้หนังสือเดินทางราชการ (เล่มสีน้ำเงิน) เดินทางกับคณะ บริษัทฯสงวนสิทธิ์ที่จะ ไม่รับผิดชอบ หากท่านถูกปฏิเสธการเข้าหรือออกนอกประเทศใดประเทศหนึ่งเพราะโดยปกตินักท่องเที่ยวใช้หนังสือเดินทางบุคคลธรรมดา

กรณีเดินทางโดยลูกค้าจัดการตั๋วเครื่องบินเอง (Land Only)

- ในกรณีที่ลูกค้าดำเนินการเรื่องตั๋วเครื่องบินเองและมาเที่ยวร่วมกับคณะ (Join Tour) ลูกค้าต้องดำเนินการมาพบคณะทัวร์ด้วยตัวเอง และต้องรับผิดชอบค่าใช้จ่ายในการมาพบคณะใหญ่ด้วยตัวเอง รวมถึงหากกรณีเที่ยวบินของคณะใหญ่เกิดความล่าช้าหรือยกเลิกเที่ยวบินอันด้วยสาเหตุใดๆก็ตาม

ตั๋วเครื่องบิน

- ในการเดินทางเป็นหมู่คณะผู้โดยสารจะต้องเดินทางไป-กลับ หากท่านต้องการเลื่อนวันเดินทางกลับ ท่านจะต้องชำระ ค่าใช้จ่ายส่วนต่างที่สายการบินเรียกเก็บโดยสายการบิน เป็นผู้กำหนด ซึ่งทางบริษัทฯ ไม่สามารถเข้าไป

แทรกแซงได้ และในกรณีที่ยกเลิกการเดินทาง ถ้าทางบริษัทได้ออกตั๋วเครื่องบินไปแล้ว ผู้เดินทางต้องรอ Refund ตามระบบของสายการบินเท่านั้น (ในกรณีที่ตั๋วเครื่องบินสามารถทำการ Refund ได้เท่านั้น)

- ท่านที่จะออกตั๋วเครื่องบินภายในประเทศ เช่น เชียงใหม่ ภูเก็ต หาดใหญ่ ฯลฯ โปรดแจ้งฝ่ายขายก่อนเพื่อขอคำยืนยันว่าทัวร์นั้นๆ ยืนยันการเดินทางแน่นอน หากท่านออกตั๋วภายในประเทศโดยไม่ได้รับการยืนยันจากพนักงานแล้วทัวร์นั้นยกเลิก บริษัทฯไม่สามารถรับผิดชอบค่าใช้จ่ายใดๆที่เกี่ยวข้องกับตั๋วเครื่องบินภายในประเทศได้
- เมื่อท่านจองทัวร์และชำระมัดจำแล้ว หมายถึงท่านยอมรับในข้อความและเงื่อนไขที่บริษัทฯแจ้งแล้วข้างต้น

ห้องพักบนเรือ

- ห้องพักบนเรือแบบกรุปจะเป็นแบบห้องพักคู่ (TWN/DBL) ในกรณีที่ท่านมีความประสงค์จะพักแบบ 3 ท่าน / 3 เตียง (TRIPLE ROOM) ต้องทำการตรวจสอบกับบริษัท เนื่องจากห้องพักบนเรือ ที่สามารถพักได้ 3 ท่าน มีจำนวนจำกัด
- บริษัทขอสงวนสิทธิ์ในการจัดเลขห้องพักให้กับคณะ เนื่องจากห้องพักบนเรือเป็นการจองแบบกรุป และ ขึ้นอยู่กับข้อกำหนดของประเภทห้องพักในระดับที่ต่างกัน ซึ่งอาจจะทำให้ท่านไม่ได้ห้องพักติดกันหรือ ชั้นเดียวกัน ตามที่ลูกค้าต้องการ

กระเป๋าเล็กถือติดตัวขึ้นเครื่องบิน

- กรรณางดนำของมีคม ทุกชนิด ใส่ในกระเป๋าใบเล็กที่จะถือขึ้นเครื่องบิน เช่น มีดพับ กรรไกรตัดเล็บทุกขนาด ตะไบ เล็บ เป็นต้น **กรรณาใส่ในกระเป๋าเดินทางใบใหญ่**ห้ามนำติดตัวขึ้นบนเครื่องบินโดยเด็ดขาด
- วัตถุที่เป็นลักษณะของเหลว อาทิ ครีม โลชั่น น้ำหอม ยาสีฟัน เจล สเปรย์ และเหล้า เป็นต้น จะถูกทำการตรวจอย่างละเอียดอีกครั้ง โดยจะอนุญาตให้ถือขึ้นเครื่องได้ไม่เกิน 10 ชิ้น ในบรรจุภัณฑ์ละไม่เกิน 100 ml. แล้วใส่รวมเป็นทีเดียวกันในถุงใสพร้อมที่จะสำแดงต่อเจ้าหน้าที่รักษาความปลอดภัยตามมาตรการองค์การการบินพลเรือนระหว่างประเทศ (ICAO)
- หากท่านซื้อสินค้าปลอดภาษีจากสนามบิน จะต้องปิดผนึกถุงโดยระบุ วันเดินทาง เที่ยวบิน จึงสามารถนำขึ้นเครื่องได้ และห้ามมีร่องรอยการเปิดปากถุงโดยเด็ดขาด

สัมภาระและค่าพนักงานยกสัมภาระ

- สำหรับน้ำหนักของสัมภาระที่ทางสายการบินอนุญาตให้โหลดใต้ท้องเครื่องบิน คือ 20-30 กิโลกรัม (สำหรับ ผู้โดยสารชั้นประหยัด/ Economy Class Passenger ซึ่งขึ้นกับแต่ละสายการบิน) การเรียกเก็บค่าธรรมเนียมเพิ่มเป็นสิทธิ์ของสายการบินที่ท่านไม่อาจปฏิเสธได้ หาก น้ำหนักกระเป๋าเดินทางเกินกว่าที่สายการบินกำหนด
- สำหรับกระเป๋าสัมภาระที่ทางสายการบินอนุญาตให้นำขึ้นเครื่องได้ ต้องมีน้ำหนักไม่เกิน 7 กิโลกรัมและมีสัดส่วนไม่เกิน 7.5 x 13.5 x 21.5 สำหรับหน่วยวัด "นิ้ว" (Inch) หรือ 19 x 35 x 55 สำหรับหน่วยวัด "เซนติเมตร" (Centimeter)

- ในบางรายการทัวร์ ที่ต้องบินด้วยสายการบินภายในประเทศ เจ้าหน้าที่ของกระเป๋าอาจจะถูกกำหนดให้ต่ำกว่ามาตรฐานได้ ทั้งนี้ขึ้นอยู่กับข้อกำหนดของแต่ละสายการบิน บริษัทขอสงวนสิทธิ์ไม่รับประกัน ความรับผิดชอบค่าใช้จ่ายในน้ำหนักส่วนที่เกิน
- กระเป๋าและสัมภาระที่มีล้อเลื่อนและมีขนาดใหญ่เกินไป ไม่เหมาะกับการเป็นกระเป๋าถือขึ้นเครื่องบิน (Hand carry)

การชดเชยค่ากระเป๋าในกรณีเกิดการสูญหาย

- ของมีค่าทุกชนิด **ขอแนะนำไม่ควรใส่เข้าไปในกระเป๋าใบใหญ่ที่เช็ดไปกับเครื่อง** เพราะหากเกิดการสูญหายสายการบินจะรับผิดชอบชดเชยตามกฎหมายเอาตัวเท่านั้น ซึ่งจะชดเชยให้ประมาณ กิโลกรัมละ 20 USD คุณด้วยน้ำหนักกระเป๋าจริง ทั้งนี้จะชดเชยไม่เกิน USD 400 กรณีเดินทางชั้นธรรมดา (Economy) หรือ USD 600 กรณีเดินทางชั้นธุรกิจ (Business) ดังนั้นจึงไม่แนะนำให้โหลดของมีค่าทุกประเภทลงกระเป๋าใบใหญ่
- กรณีกระเป๋าใบใหญ่เกิดการสูญหายระหว่างการท่องเที่ยว (**ระหว่างทัวร์ ไม่ใช่ระหว่างบิน**) โดยปกติประกันภัยการเดินทางที่บริษัททัวร์ได้จัดทำให้ลูกค้าจะไม่ครอบคลุมค่าชดเชยในกรณีกระเป๋าใบใหญ่สูญหาย
- กรณีกระเป๋าใบเล็ก (Hand Carry) เกิดการสูญหาย บริษัทฯ ไม่สามารถรับประกันชดเชยค่าเสียหายให้ท่านได้

โปรดทราบ

1. กรุณาชำระค่ามัดจำทัวร์และเงินส่วนที่เหลือในเวลาที่เราที่กำหนด หากลูกค้าไม่ชำระตามกำหนดระบบจะตัดชื่อลูกค้ากริปลนั้นออกโดยอัตโนมัติเพื่อเปิดโอกาสให้ลูกค้าท่านอื่นที่รอคิวอยู่ โดยถือว่าลูกค้ายกเลิกการเดินทางตามเงื่อนไขทัวร์โปรแกรมทัวร์
2. ในกรณีที่เกิดเหตุใดๆจนทำให้ลูกค้าไม่สามารถออกเดินทางได้ เช่น มีลูกค้ากลุ่มใหญ่ยกเลิกการเดินทางกระทันหัน ภัยธรรมชาติ เที่ยวบินถูกยกเลิก ฯลฯ บริษัทฯจะพยายามหาโปรแกรมทัวร์อื่นในราคาและช่วงเวลาใกล้เคียงกันทดแทน ทั้งนี้ลูกค้าทราบและเข้าใจดีว่าเหตุการณ์ดังกล่าวถือเป็นเหตุสุดวิสัย และเชื่อมั่นว่าบริษัทฯได้พยายามอย่างสุดความสามารถในการหาโปรแกรมทดแทนดังกล่าวแล้ว
ดังนั้น ลูกค้าจะไม่ยกเหตุนี้มาเป็นข้อเรียกร้องใดๆกับบริษัทฯ หากลูกค้าประสงค์รับเงินคืน บริษัทฯยินดีคืนเงินตามเงื่อนไขทัวร์โปรแกรมทัวร์
3. กรณีลูกค้ายกเลิกการเดินทางแล้วส่งผลให้ทั้งกรุ๊ปออกเดินทางไม่ได้ บริษัทฯขอสงวนสิทธิ์ไม่คืนเงินทั้งหมดในทุกกรณี
4. การยื่นขอวีซ่าแบบกรุ๊ปจะใช้เวลานานกว่าการยื่นขอวีซ่าแบบเดี่ยวมาก บ่อยครั้งที่ลูกค้าจะทราบผลวีซ่าก่อนการเดินทางเพียง 1 วัน (ขึ้นอยู่กับความครบถ้วนรวดเร็วในการยื่นเอกสารของลูกค้าแต่ละกรุ๊ป และปริมาณงานในช่วงนั้นๆของสถานทูต) ซึ่งหมายความว่าลูกค้าอาจจะต้องชำระค่าทัวร์ทั้งหมดก่อนจะทราบผลวีซ่า
เพื่อป้องกันปัญหาดังกล่าว บริษัทฯขอแนะนำให้ลูกค้าสละเวลาไปยื่นวีซ่าเดี่ยวเพื่อจะได้ทราบผลวีซ่าอย่างรวดเร็วก่อนชำระค่าทัวร์ กรุณาแจ้งความประสงค์ยื่นวีซ่าเดียวกับเจ้าหน้าที่ทันที
5. ในการขอวีซ่า กรุณายื่นเอกสารตามชนิดและเงื่อนไขที่เจ้าหน้าที่กำหนดอย่างเคร่งครัด หากลูกค้าไม่ปฏิบัติตามและวีซ่าไม่ผ่าน บริษัทฯจะถือว่าลูกค้ายกเลิกการเดินทางตามเงื่อนไขทัวร์โปรแกรมทัวร์
6. ในการยื่นวีซ่าที่สถานทูต บริษัทฯจะจัดเจ้าหน้าที่เพื่ออำนวยความสะดวกกรุ๊ปละ 1 คน หากลูกค้าต้องการเจ้าหน้าที่ดูแลเฉพาะบุคคลเป็นกรณีพิเศษ บริษัทฯจะคิดค่าบริการครั้งละ 500 บาทต่อลูกค้า 1 ท่าน
7. การพิจารณาอนุมัติวีซ่าทุกขั้นตอน เป็นเอกสิทธิ์ของสถานทูตโดยจะไม่มีกรณีชี้แจงเหตุผลและจะไม่คืนค่าวีซ่าในทุกกรณี หากวีซ่าไม่ผ่านบริษัทฯจะถือว่าลูกค้ายกเลิกการเดินทางตามเงื่อนไขทัวร์โปรแกรมทัวร์
8. กรณีสายการบินปฏิเสธการออกตั๋วให้ลูกค้าเป็นรายบุคคลไม่ว่าในกรณีใด บริษัทฯจะถือว่าลูกค้าท่านนั้นยกเลิกการเดินทางตามเงื่อนไขทัวร์โปรแกรม
9. การอนุญาตให้เข้า-ออกประเทศ เป็นเอกสิทธิ์ของเจ้าหน้าที่ตรวจคนเข้าเมือง และจะไม่มีการชี้แจงเหตุผล หากลูกค้าไม่ได้รับอนุญาตให้เข้า-ออกประเทศ บริษัทฯถือว่าลูกค้ายกเลิกการเดินทางตามเงื่อนไขทัวร์โปรแกรมทัวร์
10. หากลูกค้าไม่ใช้หรือไม่สามารถใช้บริการใดๆที่จัดไว้ในโปรแกรมทัวร์ บริษัทฯถือว่าลูกค้าสมัครใจสละสิทธิในการใช้บริการนั้นๆและจะไม่มีการคืนเงิน
11. บริษัทฯ ขอสงวนสิทธิ์ยกเลิกหรือเลื่อนการเดินทางหากจำนวนผู้เดินทางไม่ถึงจำนวนขั้นต่ำที่บริษัทฯกำหนดไว้ และ/หรือ ด้วยเหตุสุดวิสัยใดๆ บริษัทฯยินดีคืนค่าใช้จ่ายที่ลูกค้าได้ชำระมาแล้วเต็มจำนวน (ยกเว้นค่าวีซ่า) กรณีลูกค้าชำระด้วยบัตรเครดิต บริษัทฯสงวนสิทธิ์หักค่าธรรมเนียมบัตรเครดิต 3% (บัตรในประเทศ)



12. เนื่องจากในปัจจุบัน พบปัญหากระเป๋าเดินทางสูญหายหรือล่าช้าบ่อยครั้ง บริษัทขอแนะนำให้ลูกค้าลดความเสี่ยงโดยแบ่งสัมภาระและของใช้จำเป็นส่วนหนึ่งแยกไว้ในกระเป๋าอีกใบหนึ่งเพื่อโหลด หรือ ถี้อขึ้นเครื่อง (กรณีถี้อขึ้นเครื่อง ต้องปฏิบัติตามเงื่อนไขที่สายการบินกำหนด) และ/หรือ ซื้อประกันกรณีกระเป๋าเดินทางสูญหายหรือล่าช้า หากกระเป๋าเดินทางสูญหายอาจต้องใช้เวลาหลายเดือนในการเรียกร้องความรับผิดชอบจากสายการบิน และที่สำคัญ ลูกค้าอาจไม่สามารถซื้อเสื้อผ้าและของใช้ส่วนตัวได้ในบางสถานที่
13. โดยปกติ โปรแกรมทัวร์จะรวมค่าธรรมเนียมประกันชีวิตและประกันอุบัติเหตุไว้แล้ว แต่ไม่ครอบคลุมถึงการประกันสุขภาพทุกกรณี เช่น ท้องเสีย แพ้อาหาร แพ้อากาศ โรคประจำตัว ฯลฯ บริษัทขอแนะนำให้ท่านซื้อประกันสุขภาพระหว่างเดินทางไว้เผื่อกรณีฉุกเฉินทางการแพทย์ต่างๆ หากต้องการกรุณาแจ้งความจำนงค์กับเจ้าหน้าที่ทันที
14. โปรแกรมทัวร์นี้บริษัทฯ เป็นเพียงตัวแทนขายมิได้เป็นผู้ดำเนินการ ลูกค้าสามารถสอบถามชื่อบริษัทที่เป็นผู้ดำเนินการทัวร์ โปรแกรมนี้ได้ตลอดเวลา ทั้งนี้ บริษัทขอจำกัดความรับผิดชอบใดๆ ไม่เกินจำนวนเงินที่บริษัทได้รับจริงตามหลักฐานทางบัญชีเท่านั้น

บริษัทฯถือว่า ลูกค้าได้อ่านและยอมรับเงื่อนไขต่างๆในโปรแกรมทัวร์นี้โดยตลอดแล้วจึงชำระเงินมัดจำ

สนใจโปรแกรมทัวร์ กรุณาติดต่อเจ้าหน้าที่

Office: 0 2980 0203-4, Hot Line: 08 1929 9293 ค่ะ