



**ALL ABOUT
JOURNEY**

บริษัท ออล อีมาท์ เจอร์นี่ จำกัด

5/1800 หมู่บ้านประชาธิ์ ซอย 16 ถนนสามัคคี ตำบลบางตลาด อำเภอปากเกร็ด จังหวัดนนทบุรี 11120

โทร. 0 2980 0203, 0 2980 0204 Fax: 0 2980 2202

Hot Line: 08 1929 9293 www.facebook.com/allaboutjourneytour @aajtour

e-mail: tour.aaj@gmail.com, Web Site: www.allabout-journey.com

Code: IK04-BENELUX+FRA-Classic-KER060912-96EK-Mar-Apr-89-99-A221222

KER060912-EK



Classic Benelux

France Luxembourg Belgium Netherlands

โดยสายการบิน Emirates Airline (EK)

9D 6N



ราคาเริ่มต้น

89,999.-

22-30 มี.ค.66

5-13 เม.ย.66

10-18 เม.ย.66 (วันสงกรานต์)

12-20 เม.ย.66 (วันสงกรานต์)

26 เม.ย.-4 พ.ค.66

27 เม.ย. - 5 พ.ค.66

เข้าชมพระราชวังแวร์ซาย

กรุงบรัสเซลส์

จัตุรัสกรองศ์ปราซ

รูปปั้นเด็กยืนชื่อ Manneken Pis

สวนพฤกษชาติเคอร์เคนฮอฟ (KEUKENHOF)

หมู่บ้านกีร์ธุนหมู่บ้านไรกันน

ล่องเรือชมหมู่บ้านกีร์ธุน

เมืองอัมสเตอร์ดัม

ล่องเรือกระจก ชมคลองเก่าอัมสเตอร์ดัม

หมู่บ้านกังหันลมซานซัน

เมนูพิเศษ!

หอยแอสคาโก และ ไวน์แดง

หอยแมลงภู่ และ วาฟเฟิล

1 กรุงเทพฯ (สนามบินสุวรรณภูมิ)

17.00 น. คณะพร้อมกัน ณ อาคารผู้โดยสารขาออกระหว่างประเทศชั้น 4 สนามบินสุวรรณภูมิเคาน์เตอร์สายการบินเอมิเรตส์แอร์ไลน์(EK) พบเจ้าหน้าที่ของบริษัทฯ คอยให้การต้อนรับและอำนวยความสะดวก

20.20 น. ออกเดินทางสู่สนามบินเมืองปารีส ประเทศฝรั่งเศส โดยสายการบินเอมิเรตส์แอร์ไลน์ (EK) เที่ยวบินที่ **EK373 (20.20-00.35+1) / EK071 (03.20-08.00)** ใช้ระยะเวลาในการเดินทางประมาณ 17.40 ชั่วโมง (รวมเวลาแวะเปลี่ยนเครื่องที่สนามบินเมืองดูไบ ประเทศสหรัฐอาหรับเอมิเรตส์) บริการอาหารและเครื่องดื่มบนเครื่อง || ****ถ้าเดินทางช่วงSummer เวลาบินอาจมีการเปลี่ยนแปลงก่อนจองตัวภายในกรุณาเช็คข้อมูลกับเจ้าหน้าที่ก่อนทุกครั้ง****

2 ปารีส-พระราชวังแวร์ซาย-พิพิธภัณฑ์ลูฟว์-พิพิธภัณฑ์ออร์แซ-ล่องเรือบาโตมูซ

08.00 น. เดินทางถึงสนามบินเมืองปารีส ประเทศฝรั่งเศส (เวลาท้องถิ่นช้ากว่าประเทศไทย 6 ชั่วโมง) หลังผ่านพิธีตรวจคนเข้าเมืองแล้ว

นำท่านเดินทางสู่กรุงปารีส (Paris) เป็นเมืองหลวงและเมืองใหญ่ที่สุดของประเทศฝรั่งเศส ปัจจุบันกรุงปารีสเป็นหนึ่งในศูนย์กลางทางเศรษฐกิจและวัฒนธรรมที่ล้ำสมัยแห่งหนึ่งของโลก และด้วยอิทธิพลของการเมือง การศึกษา บ้านเทิง สื่อ แฟชั่น วิทยาศาสตร์และศิลปะ ทำให้กรุงปารีสเป็นหนึ่งในเมืองที่สำคัญที่สุดแห่งหนึ่งของโลก อีกทั้งยังเป็นที่ตั้งงานนิทรรศการต่าง ๆ ซึ่งรวมถึงสหประชาชาติ ฯลฯ

นำท่านเข้าชมพระราชวังแวร์ซาย(Palace of Versailles) สถานที่ที่นักท่องเที่ยวไปเยือนมากที่สุดแห่งหนึ่งในฝรั่งเศส และมีชื่อเสียงโด่งดังทั้งแง่มุมของประวัติศาสตร์และวัฒนธรรม พระราชวังแห่งนี้ก็นับว่าเป็นพระราชวังที่หรูหราอลังการที่สุดในโลก ได้รับการยกย่องให้เป็นแหล่งมรดกโลกจาก UNESCO ภายในมีสิ่งก่อสร้างชื่อก้องโลกอย่างเช่น ห้องกระจก (Hall of Mirrors) และ โรงอุปราทหลวง (Royal Opera) ที่แสนวิจิตรงดงาม



กลางวัน **รับประทานอาหารกลางวัน ณ ภัตตาคาร**

นำท่านช้อปปิ้งห้างแลเลอรี ลาฟาแยตต์ (**Galeries Lafayette**) ห้างหรูที่มีชื่อเสียงมากที่สุดแห่งหนึ่งของปารีส ภายในอาคารที่มีสถาปัตยกรรมที่สวยงาม ช้อปปิ้งแบรนด์เนม ห้างนี้มีเอกลักษณ์ที่มีความโดดเด่นอย่างมาก โดยเฉพาะหลังคาโดมภายในตัวโถงอาคาร มีการตกแต่งประดับดาอย่างสวยงาม ลักษณะโดมเป็นโครงเหล็กประดับกระจกสี มีลวดลายสไตล์อาร์ตนูโว (ผู้ออกแบบ Art Nouveau) ซึ่งเป็นแนวศิลปะที่นิยมกันมากในฝรั่งเศสช่วงปลายคริสต์ศตวรรษที่ 18 การตกแต่งของอาคารโดยรอบใช้ลวดลายปูนปั้นและราวระเบียงโค้ง อันเป็นทัศนียภาพที่งดงามต่อเมืองท่องเที่ยวอย่างปารีส เป็นห้างสรรพสินค้าที่มีลูกค้าที่เป็นนักท่องเที่ยวชาวต่างชาติมารวมกันอยู่เยอะมาก มีสินค้าต่างๆที่ทันสมัยให้เลือกซื้อได้อย่างจุใจ ไม่ตกเทรนด์ เรียกได้ว่าอะไรใหม่ๆมา Galeries Lafayette นั้นจะมีขายก่อนห้างอื่นเสมอ ไม่ว่าจะเป็น เสื้อผ้า กระเป๋า รองเท้า น้ำหอม มีครบทุกยี่ห้อ

เย็น **รับประทานอาหารเย็น ณ ภัตตาคาร**

พักที่ **Hotel Mercure Paris La Defense** หรือเทียบเท่าระดับ 4 ดาว (2 คืน)



3 ปารีส-มงต์มาตร์-จัตุรัศทรอคคาเดโร-หอคอยไอเฟล-ชองป์เอลิเซ่-ห้างปลอดภาษี Duty Free-ช้อปปิ้งห้าง La Samaritaine

เช้า **รับประทานอาหารเช้า ณ โรงแรม**

จากนั้นนำท่านเที่ยวชม**กรุงปารีส(Paris)** นำท่านสู่ **จัตุรัศทรอคคาเดโร (Trocadero)** มุมสวยสุดฮิตที่มี**หอคอยไอเฟล (Eiffel Tower)** เป็นฉากหลังสามารถมองเห็นหอคอยไอเฟลได้จากหลายมุม ทั้งวิวชั้นบันไดทอดยาวที่มีหอคอยไอเฟลอยู่ด้านหลัง แต่เดินลงบันไดสวยๆ หรือจะเป็นมุมนี้พบกับสวนสวยสไตล์ฝรั่งเศส ด้านหน้า มีหอคอยไอเฟลเป็นฉากหลัง



นำท่านเดินทางผ่านชมถนนสายโรแมนติก **ชองป์เอลิเซ่(Champs Elysees)** ถนนสายยาวที่มีชื่อเสียงที่สุดของปารีสและเป็นต้นแบบถนนราชดำเนิน พร้อมชมความยิ่งใหญ่ของ**ประตูชัย(ARC De Triumph)** อนุสรณ์สถานที่สำคัญของปารีส ได้รับการยอมรับให้เป็นประตูชัยที่ยิ่งใหญ่เป็นอันดับสองของโลก รวมทั้งยังมีความละเอียดอ่อนในการออกแบบสถาปัตยกรรมสไตล์ศิลปะนีโอคลาสสิก โดยเฉพาะรูปแกะสลักลอยที่นับเป็นผลงานชั้นยอดจากศิลปินชั้นเยี่ยม

กลางวัน **รับประทานอาหารกลางวัน ณ ภัตตาคาร**

นำแวะถ่ายรูปกับสัญลักษณ์ของ**พิพิธภัณฑสถานลูฟวร์(Louvre Museum)** พิพิธภัณฑสถานทางศิลปะที่มีชื่อเสียง เก่าแก่ที่สุดแห่งหนึ่งของโลก ตัวอาคารเดิมเคยเป็นพระราชวังหลวง แต่ปัจจุบันเป็นสถานที่ที่จัดแสดงและเก็บรักษาผลงานทางศิลปะที่ทรงคุณค่าระดับโลกเป็นจำนวนมาก กว่า 35,000 ชิ้น เช่น ภาพวาดโมนาลิซ่า (Mona lisa), The Virgin and Child with St. Anne, Madonna of the Rocks ผลงานอันโด่งดังของลีโอนาร์โด ดา วินชี

ผ่านชม **พิพิธภัณฑน์ออร์แซ (Musée d'Orsay หรือ The Orsay museum)** ใหญ่เป็นอันดับที่ 3 ของประเทศ และ เป็นอันดับที่ 10 ของโลก ตั้งอยู่ริมแม่น้ำแซน เคยเป็นสถานีรถไฟเก่ามาก่อน แต่ตอนนี้กลายเป็นพิพิธภัณฑน์ที่รวบรวมงานศิลปะทางประวัติศาสตร์ของฝรั่งเศสไว้ ภายในมีผลงานศิลปะหลากหลายแขนงตั้งโชว์ไว้ที่นี่ มากกว่า 2,000 ชิ้น รวมประติมากรรมต่างๆ

นำท่านช้อปปิ้ง ณ **ห้างปลอดภาษี Duty Free** เป็นห้างชื่อดังใจกลางกรุงปารีสซึ่งคุณจะได้พบกับสินค้าแบรนด์ชั้นนำต่างๆ จากทั่วโลก ในราคาที่ไม่แพง

นำท่านช้อปปิ้ง **ห้างสรรพสินค้า (La Samaritaine)** เป็นห้างที่มีชื่อเสียงมากที่สุดแห่งหนึ่งของปารีส ที่นี้มีเสน่ห์ของอาคารแบบดั้งเดิม นั่นคือการตกแต่งแบบ Art Nouveau และ Art Déco ซึ่งถือว่าเป็นเอกลักษณ์อันโดดเด่นของห้างสรรพสินค้าแห่งนี้ จนได้ถูกขึ้นทะเบียนเป็นอนุสรณ์สถานทางประวัติศาสตร์ในปี 1990 โดยกระทรวงวัฒนธรรมฝรั่งเศส เป็นห้างสรรพสินค้าคอนเซ็ปต์สตรีตส์แห่งใหม่ที่เน้นย้ำถึงเสน่ห์ของชุมชนชาวปารีส ไม่ว่าจะเป็นแฟชั่น อาหาร และงานศิลปะ รวมแล้วกว่า 600 แบรินด์ให้ท่านได้เลือกช้อปปิ้งแบบจุใจ และมีการจัดนิทรรศการที่จะสลับหมุนเวียนให้ได้ชมตลอดปี



เย็น

รับประทานอาหารเย็น ณ ภัตตาคาร

พักที่ **Hotel Mercure Paris La Defense** หรือเทียบเท่าระดับ 4 ดาว (2 คืน)

4 เมืองเม็ส-มหาวิหารเซนต์เอเตียนน์แห่งเม็ส-เทมเปิลเนฟเดอเม็ส-กรุงลักเซมเบิร์ก

เช้า **รับประทานอาหารเช้า ณ โรงแรม**

นำท่านเดินทางสู่ **เมืองเม็ส (Metz)** (ใช้เวลาเดินทางประมาณ 3 ชั่วโมง 23 นาที) อีกหนึ่งเมืองท่องเที่ยวที่มีชื่อเสียงของประเทศฝรั่งเศสโดยตัวเมืองนั้นตั้งอยู่ทางทิศตะวันออกเฉียงเหนือของประเทศฝรั่งเศส เป็นเมืองหลวงของจังหวัดโมแซล (Moselle) และของแคว้นลอแรน (Lorraine) แคว้นที่อยู่ทางทิศตะวันออกเฉียงเหนือของประเทศฝรั่งเศส

กลางวัน **รับประทานอาหารกลางวัน ณ ภัตตาคาร**

นำท่านเก็บภาพด้านหน้า **มหาวิหารเซนต์เอเตียนน์แห่งเม็ส (cathedrale Saint-Etienne)** มหาวิหารเก่าแก่ที่ถูกสร้างขึ้นในช่วงศตวรรษที่ 13 ในสไตล์กอธิค เป็นมหาวิหารที่ได้รับการยอมรับว่าเป็นหนึ่งในมหาวิหารที่สูงที่สุดในฝรั่งเศส โดยตัวอาคารมีความสูงประมาณ 41.41 เมตร มหาวิหารมีความโดดเด่นในเรื่องหน้าต่างกระจกสีที่สวยงามและใหญ่เป็นอันดับต้นๆของโลก

ผ่านชม **เทมเปิลเนฟเดอเม็ส (Temple Neuf de Metz)** โบสถ์โปรเตสแตนต์สไตล์นีโอ-โรมานเนสก์ (neo-Romanesque) ที่สร้างขึ้นในช่วงระหว่างปี 1901 -1905 ตั้งอยู่ในสวนแห่งความรัก (Garden of Love) และได้รับการตั้งเป็นอนุสรณ์สถานทางประวัติศาสตร์ ในวันที่ 6 มกราคม ปี 1930

เดินทางสู่ **กรุงลักเซมเบิร์ก (Luxembourg)** ประเทศลักเซมเบิร์ก นครรัฐที่มีพื้นที่ขนาดเล็กที่สุดแห่งหนึ่งของยุโรป นำท่านชมย่านเมืองเก่าแห่งลักเซมเบิร์ก เมืองแห่งแกรนด์ดยุก ผ่านชมสะพาน **สมัยโรมัน โบสถ์โนเดรอะดาม** ประติมากรรมสำริดของแกรนด์ดัชเชส ชาร์ลล็อตต์ **ศาลาว่าการเมือง** พระราชวังที่ประทับของแกรนด์ดยุก **อาคารรัฐสภา โบสถ์เซนต์ไมเคิล และป้อมปราการสมัยโรมัน** ชมวิวทิวทัศน์ของเมืองที่บ้านเรือนตั้งเรียงรายอยู่ในแนวหุบเขาที่สวยงามยิ่ง

เย็น **รับประทานอาหารเย็น ณ ภัตตาคาร**

พักที่ **Mercure Luxembourg off Kirchberg** หรือระดับเทียบเท่า 4 ดาว

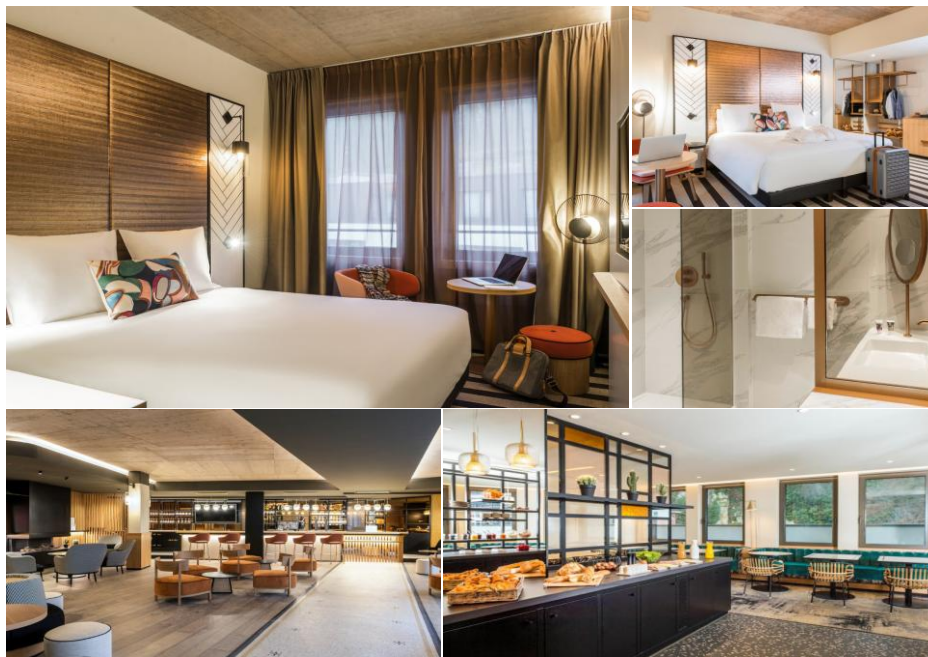

5 กรุงบรัสเซลส์-จัตุรัสกรองคปราซ-อนุสรณ์อะโตเมียม-เกนต์-แอนต์เวิร์ป

เช้า รับประทานอาหารเช้า ณ โรงแรม

นำท่านเดินทางสู่**กรุงบรัสเซลส์ (Brussels)** เมืองหลวงของประเทศเบลเยียม สถานที่ตั้งสำนักงานใหญ่องค์การสนธิสัญญาป้องกันแอตแลนติกเหนือ หรือนาโต

นำท่านเดินชม**จัตุรัสกรองคปราซ (Grand Place)** จัตุรัสกลางเมืองบรัสเซลส์ เป็นศูนย์กลางด้านประวัติศาสตร์ สถาปัตยกรรม วัฒนธรรม ประจำเมืองที่ได้รับการยอมรับว่าเป็นจัตุรัสที่สวยงามที่สุดแห่งหนึ่งของทวีปยุโรป และได้รับการขึ้นทะเบียนให้เป็นมรดกโลกโดยองค์การยูเนสโกในปี ค.ศ. 1998 โดยมีพื้นที่ส่วนกลางที่ใช่เป็นสถานที่จัดงานเทศกาล ฮีวันท์ ที่พบปะสังสรรค์ของคนในเมือง นำท่านถ่ายรูปคู่กับ **แมนาคินพิส (Manneken Pis)** อนุสาวรีย์หนูน้อยยืนฉี่สัญลักษณ์ของกรุงบรัสเซลส์



กลางวัน **รับประทานอาหารกลางวัน ณ ภัตตาคาร สดพิเศษ!! หอยแมลงภู่อบไวท์**

นำท่านชมและถ่ายรูป**อนุสรณ์อะโตเมียม (Atomium)** ซึ่งเป็นสัญลักษณ์ในการจัดงานแสดงสินค้าโลก "เอ็กซ์โป" เมื่อปี ค.ศ.1958 ถูกสร้างขึ้นโดยจำลองโลหะในลักษณะใสเหมือนคริสตัล โดยขนาดใหญ่กว่าโมเลกุลของจริงถึง 165 พันล้านเท่า



เดินทางสู่ **เมืองเกนต์ (Gent)** เป็นเมืองเล็กที่น่ารักแห่งเบลเยียม และมีความสวยงามอันดับ3ของเบลเยียมด้วย

นำท่านชมเขตเมืองเก่า **ย่านจตุรัสใจกลางเมืองซึ่งเป็นที่ตั้งของโบสถ์ St.Bavo's Cathedral** เป็นโบสถ์แบบกอธิคที่สวยงามที่สุดแห่งหนึ่ง และยังสามารถขึ้นทะเบียนเป็น มรดกโลก (Unesco) อีกด้วย

ผ่านชม **St.Michielsbrug Bridge สะพานเซนต์ไมเคิล** เป็นสะพานหินโค้ง เป็นจุดชมวิวยามวิบวกรายการ โดยรอบนี้ได้อย่างสวยงาม

นำท่านเดินทางสู่**เมืองแอนต์เวิร์ป (Antwerp)**

เย็น **รับประทานอาหารเย็น ณ ภัตตาคาร**

พักที่ **Hotel Leonardo Hotel Antwerpen หรือระดับเทียบเท่า 4 ดาว**



6 แอนต์เวิร์ป-รอตเทอร์ดาม-กรุงเฮก-อัมสเตอร์ดัม

เช้า **รับประทานอาหารเช้า ณ โรงแรม**

นำท่านเดินทางสู่ **เมืองแอนต์เวิร์ป (Antwerp)** เมืองที่สำคัญทางตอนเหนือของประเทศเบลเยียมที่มีขนาดจำนวนประชากรเยอะเป็นอันดับ 2 รองจากเมืองหลวง Brussels ซึ่งปัจจุบัน Antwerp ก็ถือเป็นเมืองท่องเที่ยวสำคัญแห่งหนึ่งที่สามารถเดินทางจาก Brussels ด้วยรถไฟภายในเวลาแค่เพียงไม่ถึง 40 นาทีเท่านั้น นำท่านเดินชมเมือง ให้ท่านได้ชม **จัตุรัสใจกลางเมือง Grote Markt** ที่มีสัญลักษณ์อย่างอนุสาวรีย์ Brabo Fountain ที่แสดงให้เห็นถึงวีรกรรมอันแสนกล้าหาญของ Brabo กับต้นเรือชาวโรมันที่สามารถตัดแขนของยักษ์และขว้างลงแม่น้ำตามตำนานของชาวเมือง ผ่านชม **Cathedral of Our Lady** มหาวิหารขนาดใหญ่สุดระการตา ณ ใจกลางเมือง



จากนั้นนำท่านเดินทางสู่ **เมืองรอตเตอร์ดัม (Rotterdam)** เป็นเมืองท่าหลักที่ใหญ่อันดับสองของประเทศเนเธอร์แลนด์ ซึ่งตั้งอยู่ริมฝั่งแม่น้ำมาส นำท่าน ชมเมืองรอตเตอร์ดัม ที่มีลักษณะต่างจากเมืองอื่นๆในเนเธอร์แลนด์ คือเป็นเมืองที่มีสถาปัตยกรรมยุคใหม่

ผ่านชม **บ้านลูกเต๋าโค้คคุมุส (The Kijk Kubus The Cubic Houses)** กลุ่มอาคารเหลืองขาวทรงลูกเต๋า 39 หลัง ซึ่งได้รับรางวัลชนะเลิศการออกแบบสาขาประหยัดพลังงาน



แวะถ่ายรูปกับ สะพานชาวเอราสมุส (Erasmus Bridge) และสะพานแดงวิลเลมส์บรุค (Williems Bridge) 2 ใน 3 สะพานซึ่งเชื่อมเมืองสองฝั่งที่ถูกคั่นกลางด้วยแม่น้ำมาสเข้าด้วยกัน

ถ่ายรูปกับ ศาลาว่าการเมืองรอตเตอร์ดัม (City Hall Of Rotterdam) อาคารซึ่งรอดพ้นจากการโดนถล่มเมืองโดยกองทัพของฮิตเลอร์ในช่วงสงครามโลกครั้งที่ 2

กลางวัน **รับประทานอาหารกลางวัน ณ ภัตตาคาร**

จากนั้นนำท่านเดินทางสู่ **กรุงเฮก (The Hague)** เมืองใหญ่เป็นอันดับ 3 ของเนเธอร์แลนด์ เป็นที่ตั้งของรัฐบาลดัตช์ อาคารรัฐสภา ศาลฎีกา และสภาแห่งรัฐ รวมไปถึงเป็นเมืองที่ประทับของพระราชินีแห่งเนเธอร์แลนด์อีกด้วย

นำท่านผ่านชม **อาคารรัฐสภาสมัยโบราณ (Binnenhof)** ที่กษัตริย์ในอดีตใช้เป็นที่ว่าราชการกับข้าราชการสำนัก ภายในเป็นลานกว้างล้อมรอบด้วยอาคาร ตรงกลางมีน้ำพุสีทองสวยงาม ซึ่งเป็นที่ประชุมของอัศวินในสมัยก่อน

แล้วนำท่านถ่ายรูปกับ **ศาลโลก หรือพระราชวังแห่งสันติภาพ (Peace Palace)** เป็นที่เก็บรักษากฎหมายระหว่างประเทศ (SEAT OF INTERNATIONAL LAW) ที่ตั้งกองบัญชาการของศาลยุติธรรมระหว่างประเทศ ศาลอนุญาโตตุลาการถาวร และเนติบัณฑิตยสถานแห่งกรุงเฮกและหอสมุดอันล้ำค่า

นำท่านเดินทางสู่ **เมืองอัมสเตอร์ดัม (Amsterdam)** เมืองที่สวยงามและโรแมนติก เป็นเมืองหลวงของประเทศเนเธอร์แลนด์ ชื่อเมืองนั้นก็มาจากชื่อแม่น้ำ Amstel รวมกับคำว่า Dam ที่หมายถึงเขื่อนของแม่น้ำ Amstel จึงกลายเป็นชื่อเมือง Amstelreadamme โดยแต่เดิมอัมสเตอร์ดัมเป็นหมู่บ้านชาวประมงเล็กๆริมคลอง ปัจจุบันอัมสเตอร์ดัมเป็นศูนย์กลางทางการเงินและการค้าเพชรของโลก ที่สำคัญได้ถูกขึ้นทะเบียนให้เป็นมรดกโลกโดยองค์การยูเนสโก

เย็น **รับประทานอาหารเย็น ณ ภัตตาคาร**

พักที่ Hotel Mercure Amsterdam West, Amsterdam หรือระดับเทียบเท่า 4 ดาว (2คืน)



7 อัมสเตอร์ดัม-หมู่บ้านก็ธูร์น (ล่องเรือ)-หมู่บ้านกังหันลม-ดัมสแควร์-ย่าน Red Light Street

เช้า **รับประทานอาหารเช้า ณ โรงแรม**

นำท่านออกเดินทางสู่ **หมู่บ้านก็ธูร์น Unseen** หมู่บ้านที่แอบซ่อนอยู่ ไม่มีรถ ไม่มีถนน ไม่มีมลพิษหรือความวุ่นวายใด ๆ มีแต่ลำคลองน้ำใส เรือพายลำน้อย ต้นไม้ใบหญ้า และอากาศบริสุทธิ์เป็นดั่งสวรรค์ สำหรับการพักผ่อนแบบสโลว์ไลฟ์อย่างแท้จริง **แถมพิเศษ!! ล่องเรือชมหมู่บ้านก็ธูร์น**

หมู่บ้านก็ธูร์นมีผู้คนอาศัยอยู่ราว ๆ 2,600 คน ส่วนมากเป็นชาวไร้ที่มีฐานะดี บ้านแต่ละหลังมีการออกแบบและตกแต่งให้เป็นกระท่อมสไตล์ตะวันตกที่แสนน่ารัก อบอุ่น มีคลองขนาดเล็กที่มีความยาวกว่า 7.5 กิโลเมตร แทรกตัวไปทั่วหมู่บ้าน มีสะพานไม้ทรงสวยงามกว่า 170 สะพานไว้เชื่อมระหว่างบ้านเรือนเข้าหากัน ชาวบ้านที่นี่ใช้เรือเป็นพาหนะในการเดินทางสัญจรเท่านั้น มีร้านอาหารที่ตกแต่งสไตล์น่ารัก อบอุ่นที่มีอาหารพื้นเมืองอร่อย ๆ กลิ่นไอดั๊ตซ์ (Dutch) แท้ ๆ



กลางวัน **รับประทานอาหารกลางวัน ณ ภัตตาคาร**

นำท่านเที่ยวชมธรรมชาติแบบฮอลแลนด์แท้ ๆ ที่ **หมู่บ้านกังหันลมชานซัน (Zaan Schan)** ซึ่งมีการอนุรักษ์กังหันลมและบ้านเรือนดั้งเดิมของฮอลแลนด์ เป็นหมู่บ้านที่ตั้งอยู่ริมแม่น้ำ Zaan ไม่ไกลจากตัวเมืองอัมสเตอร์ดัม ที่นี่เป็นเหมือนพิพิธภัณฑ์กลางแจ้งที่รวมความเป็นฮอลแลนด์หลายอย่างเข้าไว้ด้วยกัน บ้านไม้สีเขียวยุคโบราณ สวนเล็ก ๆ หน้าบ้านสไตล์ฮอลแลนด์ กังหันลมเก่าแก่ กังหันลมสวย ๆ แบบดั้งเดิม โดยกังหันลมที่นี่เป็นกังหันที่ยังใช้งานได้ ทำหน้าที่เลื่อยไม้ บดเมล็ดสี บดพืช น้ำมัน ฯลฯ นับเป็นเครื่องจักรกลที่คลาสสิกและน่าสนใจมาก ยังมีรองเท้าอีกที่เป็นสัญลักษณ์ของประเทศเนเธอร์แลนด์ ให้ท่านได้เดินเที่ยวชมบรรยากาศอันสดชื่นบริสุทธิ์ท่ามกลางทุ่งหญ้าเขียวขจี



นำท่านเดินทางกลับสู่ **เมืองอัมสเตอร์ดัม** ผ่านชม **จัตุรัสดัมสแควร์(Dam Square)** ศูนย์กลางของเมืองที่มีอนุสรณ์สงครามเพื่อรำลึกถึงทหารที่เสียชีวิตในสงครามโลกครั้งที่ 2 และอดีตศาลาว่าการเมืองที่ หลุยส์ โบนาปาร์ต เคยใช้เป็นพระราชวังหลวงในช่วงที่จักรพรรดิโปเลียนแห่งฝรั่งเศสเรืองอำนาจ



และถ่ายรูปด้านหน้า **พระราชวังหลวงอัมสเตอร์ดัม(Royal Palace of Amsterdam)** หรือที่เรียกในภาษาดัตช์ว่า "Koninklijk Paleis van Amsterdam" เป็นสถานที่อันงดงามหรูหรา ตัวอาคารได้รับการออกแบบอย่างโอ่อ่าสะท้อนถึงอำนาจและความรุ่งเรืองอย่างขีดสุดในช่วงยุคทองดัตช์ เป็นหนึ่งในสามพระราชวังในประเทศเนเธอร์แลนด์

ผ่านชม **ย่านโคมแดง(Red Light District)** แหล่งท่องเที่ยวยามราตรีที่ผู้เยือนเมืองอัมสเตอร์ดัม มีร้านค้าร้านอาหารให้ท่านได้เลือกชมเลือกชิมมากมายตลอดสองฝั่งเส้นทาง และย่านนี้ยังเป็นที่ตั้งของอาคารที่เก่าแก่ที่สุดของอัมสเตอร์ดัมนั่นก็คือ **โบสถ์Oude Kerk** ที่สร้างขึ้นเมื่อศตวรรษที่ 14

เย็น **รับประทานอาหารเย็น ณ ภัตตาคาร**

พักที่ **Hotel Mercure Amsterdam West, Amsterdam หรือระดับเทียบเท่า 4 ดาว**

8 ล่องเรือหลังคากระจก-สวนพฤกษชาติเคอร์เคนฮอฟ-อัมสเตอร์ดัม(สนามบิน)

เช้า **รับประทานอาหารเช้า ณ โรงแรม**

นำท่านล่องเรือหลังคากระจก(Amsterdam Boat Cruise) ลัดเลี้ยวเข้าตามลำคลอง สัมผัสชีวิตความเป็นอยู่ รวมทั้งสภาพบ้านเรือนเก่าแก่อันงดงามสืบทอดมาตั้งแต่สมัยศตวรรษที่ 17 และทัศนียภาพของบ้านเรือนอันสวยงามอย่างมีเอกลักษณ์



กลางวัน **รับประทานอาหารกลางวัน ณ กัตดาการ**

จากนั้นนำท่านเดินทางสู่ สวนพฤกษชาติเคอร์เคนฮอฟ (KEUKENHOF) ชมสวนดอกทิวลิป ซึ่งบานสะพรั่งหลากหลายสีอันตระการตาที่ยาวนับสิบกิโลเมตร ที่ท่านจะประทับใจไปอีกนาน ให้ท่านได้เดินเล่นและถ่ายรูปคู่กับดอก ทิวลิป ที่ได้รับการดูแลรักษาเป็นอย่างดีในเรือนกระจกภายในสวนพฤกษชาติ นอกจากนี้ยังมีดอกไม้เมืองหนาวแสนสวยงามน่ารัก เช่น ลิลลี่ ไฮเดรนเยีย ไฮยาซินธ์ ฯลฯ อีสระให้ท่านเพลิดเพลินกับเหล่าพฤกษชาติมากมาย พร้อมเก็บภาพความประทับใจจนเต็มอิม



ได้เวลาพอสมควร นำท่านเดินทางสู่ **สนามบินเมืองอัมสเตอร์ดัม** เพื่อตรวจเช็คเอกสารการเดินทางและ
สัมภาระเตรียมตัวเดินทางกลับ

22.00 น. ออกเดินทางจากเมืองอัมสเตอร์ดัม กลับกรุงเทพฯ โดย **สายการบินเอมิเรตส์ (EK) เที่ยวบินที่
EK150 (22.00-07.45+1) / EK372 (09.30-18.40) ใช้ระยะเวลาในการเดินทางประมาณ 14.40
ชั่วโมง บริการอาหารและเครื่องดื่มบนเครื่อง**

9 กรุงเทพฯ (สุวรรณภูมิ)

18.40 น. เดินทางถึง **สนามบินสุวรรณภูมิ** โดยสวัสดิภาพ

รายละเอียดเที่ยวบิน	กำหนดการเดินทาง	ราคา		
		ผู้ใหญ่	เด็ก	พักเดี่ยว
BKK-CDG 20:20-00:35 // 03:20-08:00 AMS-BKK 21:50-06:30 // 09:40-18:55	22-30 มีนาคม 66	89,999.-	89,999.-	25,000.-
BKK-CDG 21:00-00:50 // 04:05-09:25 AMS-BKK 21:50-06:30 // 09:40-18:55	05-13 เมษายน 66	89,999.-	89,999.-	25,000.-
BKK-CDG 21:00-00:50 // 04:05-09:25 AMS-BKK 21:50-06:30 // 09:40-18:55	10-18 เมษายน 66	99,999.-	99,999	25,000.-
BKK-CDG 20:20-00:35 // 03:20-08:00 AMS-BKK 15:20-23:59 // 02:50-12:15	12-20 เมษายน 66	97,999.-	97,999	25,000.-
BKK-CDG 21:00-00:50 // 04:05-09:25 AMS-BKK 21:50-06:30 // 09:40-18:55	26 เมษายน-04 พฤษภาคม 66	92,999.-	92,999.-	25,000.-
BKK-CDG 21:00-00:50 //	27 เมษายน-05 พฤษภาคม	92,999.-	92,999.-	25,000.-



04:05-09:25

66

AMS-BKK 21:50-06:30 //

09:40-18:55

โปรแกรมอาจจะมีการปรับเปลี่ยนตามความเหมาะสมของสภาพอากาศและฤดูกาล

โปรดอ่านก่อนตัดสินใจจองทัวร์

สำคัญมาก !! กรุณาอ่านเงื่อนไขแนบท้ายโดยละเอียด เพื่อประโยชน์สูงสุดแก่ตัวท่านเอง หากท่านได้ชำระเงินแล้ว ทางบริษัทฯ จะถือว่าท่านยอมรับเงื่อนไขแล้วและไม่สามารถเปลี่ยนแปลงเงื่อนไขได้

รายการทัวร์สามารถสลับ ปรับเปลี่ยนหรืองดไปบางรายการได้ตามความเหมาะสม โดยไม่ต้องแจ้งให้ทราบล่วงหน้า อันเนื่องมาจากสภาพอากาศ เหตุการณ์ทางธรรมชาติ เหตุการณ์ทางการเมือง สภาพการจราจร สายการบิน หรือเหตุสุดวิสัยต่างๆ ทั้งนี้จะคำนึงถึงความปลอดภัย ความเป็นไปได้ และผลประโยชน์ของผู้เดินทางเป็นสำคัญ

**** ทางผู้เดินทางจะไม่ฟ้องร้องใดๆ อันเนื่องมาจากได้รับทราบเงื่อนไขก่อนการเดินทางแล้ว ****

เนื่องจากการจองทัวร์ล่วงหน้า ณ วันเดินทางจริง อาจจะมีเหตุการณ์ที่ทำให้ไฟล์ทบินล่าช้าหรือมีการเปลี่ยนแปลงเวลาบิน หากท่านใดมีไฟล์ทบินภายในประเทศหรือต่างประเทศก่อนหรือหลังจากการเดินทาง โปรดสำรองเวลาในการจองตัวเครื่องบินไว้อย่างต่ำ 4-5 ชั่วโมง ทั้งนี้เพื่อประโยชน์ของตัวท่านเอง ทางบริษัทฯ จะไม่รับผิดชอบค่าใช้จ่ายที่เกิดขึ้นในส่วนของตัวเครื่องบินที่ไม่เกี่ยวข้องกับโปรแกรมทัวร์

****ราคาดังนี้เป็นราคาทัวร์ตั้งแต่ แต่ 10 ท่านขึ้นไป รับไม่เกิน 25 ท่าน****

****เนื่องจากกฎการเข้าพักของโรงแรมในยุโรปบังคับให้เด็กอายุมากกว่า 7 ขวบขึ้นไป จะต้องนอนมีเตียงเสริม บางโรงแรมเท่านั้นที่มีห้อง 3 เตียง หากเป็นผู้ใหญ่ 3 ท่าน แนะนำว่าเปิด 2 ห้อง จะสะดวกกว่า สำหรับท่านที่เข้าพัก 3 เตียง ขนาดของห้องพักขึ้นอยู่กับทางโรงแรมเป็นผู้จัดถือว่าท่านยอมรับข้อตกลงแล้ว****

อัตราค่าธรรมเนียม

1. ค่าตัวเครื่องบินไป-กลับ (Economy Class) แบบหมู่คณะ
2. ค่ารถโค้ช ปรับอากาศนำเที่ยวตามรายการ
3. ค่าห้องพักในโรงแรมที่ระบุตามรายการหรือเทียบเท่า
4. ค่าอาหารที่ระบุตามรายการ
5. ค่าเข้าชมสถานที่ทุกแห่งที่ระบุตามรายการ
6. ค่าวีซ่าท่องเที่ยวยุโรป Etats Schengen
7. ค่าประกันอุบัติเหตุในการเดินทางวงเงินประกันท่านละ 3,000,000 บาทและค่ารักษาพยาบาล 2,500,000 บาท ไม่คุ้มครองโรคประจำตัวหรือโรคร้ายแรงที่แพทย์วินิจฉัยว่าเป็นก่อนเดินทางรายละเอียดอื่นๆ เป็นไปตามเงื่อนไขแห่งกรมธรรม์ฯ
8. ค่าประกันรวมรักษาโควิดหากป่วยหรือต้องกักตัวในต่างประเทศ (รายละเอียดเป็นไปตามเงื่อนไขแห่งกรมธรรม์)
9. น้ำดื่มวันละ 1 ขวด / ท่าน
10. ค่าน้ำหนักกระเป๋า (**น้ำหนัก 30 กิโลกรัม**)

อัตรานี้ไม่รวม

1. ค่าธรรมเนียมจัดทำหนังสือเดินทาง, แจ้งเข้าแจ้งออกสำหรับผู้ที่ไม่ได้ถือหนังสือเดินทางของไทย
2. ค่าภาษีน้ำมันที่สายการบินเรียกเก็บเพิ่ม หากสายการบินมีการปรับขึ้นก่อนวันเดินทาง
3. ภาษีหัก ณ ที่จ่าย 3% และภาษีมูลค่าเพิ่ม 7% ในกรณีที่ต้องการใบกำกับภาษี
4. ค่าใช้จ่ายส่วนตัวอื่นๆ เช่น ค่าอาหารและเครื่องดื่มสิ่งพิเศษ นอกเหนือจากรายการทัวร์, ค่าโทรศัพท์, ค่าซักรีด, มินิบาร์และทีวีของพิเศษ ฯลฯ
5. ค่าธรรมเนียมในกรณีที่กระเป๋าสัมภาระที่มีน้ำหนักเกินกว่าที่สายการบินนั้นๆ กำหนดหรือสัมภาระใหญ่เกินขนาดมาตรฐาน
6. ค่าทิปคนขับรถ (60 EUR หรือ ประมาณ 2,280 บาท) ตลอดการเดินทาง
7. ค่าทิปหัวหน้าทัวร์ขึ้นอยู่กับความพึงพอใจของท่าน

การจองและการชำระ

1. **ชำระเงินมัดจำท่านละ 31,000 บาท** ภายหลังจากที่ท่านส่งเอกสารการจองภายใน 2 วัน โดยโอนเข้าบัญชี ที่นั่งจะยืนยันเมื่อได้รับเงินมัดจำแล้วเท่านั้น
2. ส่วนที่เหลือชำระ 30 วัน ก่อนการเดินทางหรือตามเจ้าหน้าที่กำหนด (เฉพาะวันหยุดยาวและนักชดถุภษ์ชำระส่วนที่เหลือ 45 วันก่อนการเดินทางหรือตามเจ้าหน้าที่กำหนด) เนื่องจากทางบริษัทต้องสำรองค่าใช้จ่ายในส่วนของคุณค่าที่พักและตัวเครื่องบิน มิฉะนั้นจะถือว่าท่านยกเลิกการเดินทางโดยอัตโนมัติ
 - 1) หากไม่ชำระมัดจำตามที่กำหนด ขออนุญาตตัดที่นั่งให้ลูกค้าท่านอื่นที่รออยู่
 - 2) หากชำระไม่ครบตามจำนวน บริษัทฯ ถือว่าท่านยกเลิกการเดินทางโดยอัตโนมัติ โดยไม่มีเงื่อนไข
 - 3) เมื่อท่านชำระเงินแล้ว ไม่ว่าจะทั้งหมดหรือบางส่วน ทางบริษัทฯ ถือว่าท่านได้ยอมรับเงื่อนไขและข้อตกลงต่างๆที่ได้ระบุไว้ทั้งหมดนี้แล้ว
3. ส่งสำเนาหน้าพาสปอร์ตของผู้ที่เดินทาง ที่มีอายุการใช้งานไม่น้อยกว่า 6 เดือนและเหลือหน้ากระดาษอย่างต่ำ 2 หน้า เพื่อทำการสำรองที่นั่งภายใน 2 วัน นับจากวันจอง หากไม่ส่งสำเนาหน้าพาสปอร์ตทางบริษัทขออนุญาตยกเลิกการจองทัวร์โดยอัตโนมัติ
4. เมื่อได้รับการยืนยันว่ากรุ๊ปออกเดินทางได้ ลูกค้าสามารถจัดเตรียมเอกสารในการขอวีซ่าได้ทันที
5. หากท่านที่ต้องการออกตัวโดยสารถภายในประเทศ (กรณีลูกค้าอยู่ต่างจังหวัด) ให้ท่านติดต่อเจ้าหน้าที่ ก่อนออกบัตรโดยสารทุกครั้ง หากออกบัตรโดยสารโดยมิแจ้งเจ้าหน้าที่ ทางบริษัทขอสงวนสิทธิ์ไม่รับผิดชอบค่าใช้จ่ายที่เกิดขึ้น
6. การยื่นวีซ่าในแต่ละสถานทูตมีการเตรียมเอกสาร และมีขั้นตอนการยื่นวีซ่าไม่เหมือนกัน ทั้งแบบหมู่คณะและยื่นรายบุคคล (แสดงตน) ท่านสามารถสอบถามข้อมูลเพื่อประกอบการตัดสินใจก่อนการจองได้จากทางเจ้าหน้าที่
7. กรณีวีซ่ายังไม่ทราบผลก่อนเดินทาง 30 วันทำการ ทางบริษัทฯต้องขอเก็บค่าทัวร์ทั้งหมดก่อน ตามกำหนดเงื่อนไขการชำระเงิน แต่หากวีซ่าของท่านไม่ผ่านการพิจารณาจากทางสถานทูตไม่ว่าจะด้วยเหตุผลใดก็ตาม ทางบริษัทฯจะคืนเงินค่าทัวร์ให้ท่าน โดยทางบริษัทฯ ขอสงวนสิทธิ์ในการหักค่าใช้จ่ายที่เกิดขึ้นจริง

8. หากท่านจองและสงเอกสารในการทำวีซ่าเข้าประเทศล่าช้า ไม่ทันกำหนดการออกตัวกับทางสายการบินและผลของวีซ่าของทางไม่ผ่าน บริษัทฯ จะขอสงวนสิทธิ์ในการไม่คืนเงินค่ามัดจำทั้งหมด
9. หากในขณะของท่านมีผู้ต้องการดูแลพิเศษ นั่งรถเข็น (Wheelchair), เด็ก, ผู้สูงอายุ, มีโรคประจำตัวหรือไม่สะดวกในการเดินทางท่องเที่ยวในระยะเวลาเกินกว่า 4-5 ชั่วโมงติดต่อกัน ท่านและครอบครัวต้องให้การดูแลสมาชิกภายในครอบครัวของท่านเอง เนื่องจากการเดินทางเป็นหมู่คณะ หัวหน้าทัวร์มีความจำเป็นต้องดูแลคณะทัวร์ทั้งหมด

เงื่อนไขการออกเดินทาง

กรุณาอ่านศึกษารายละเอียดทั้งหมดก่อนทำการจอง เพื่อความถูกต้องและความเข้าใจตรงกันระหว่างลูกค้าและบริษัท

1. ในแต่ละเส้นทางจะมีการกำหนดผู้เดินทางขั้นต่ำของการออกเดินทาง โดยในทัวร์นี้กำหนดให้มีผู้เดินทาง **ขั้นต่ำ 10 ท่าน** หากมีผู้เดินทางไม่ถึงที่กำหนด บริษัทฯ ขอสงวนสิทธิ์ในการเพิ่มค่าทัวร์ หรือ เลื่อนการเดินทาง หรือ ยกเลิกการเดินทาง หากท่านมีไฟล์ทบินภายในประเทศ แต่มีได้แจ้งทางให้ทางเราทราบล่วงหน้าก่อนทางบริษัทฯ จะไม่รับผิดชอบใดๆ ทั้งสิ้น ดังนั้น กรุณาสอบถามยืนยันการออกเดินทางก่อนจองไฟล์ทบินภายในประเทศหรือต่างประเทศทุกครั้ง
2. หากกรุปคอมเฟิร์มแล้ว ไม่สามารถเลื่อนการเดินทางได้ ไม่ว่าจะเกิดเหตุการณ์ใดๆ ต่อท่านก็ตาม อันเนื่องมาจากการคอนเฟิร์มของกรุปนั้น ประกอบจากตัวเลขการจองการเดินทางของท่าน หากท่านถอนตัวออก ทำให้กรุปมีค่าใช้จ่ายเพิ่มเติมขึ้น หรืออาจทำให้กรุปไม่สามารถออกเดินทางได้ ดังนั้น ทางบริษัทฯ ขอสงวนสิทธิ์ไม่อนุญาตให้เลื่อนวันเดินทางใดๆ ได้ทั้งสิ้น หากยกเลิกจะต้องเป็นไปตามเงื่อนไขการยกเลิกการจอง
3. การชำระเงิน หมายถึง ท่านได้ยอมรับข้อเสนอและยืนยันจำนวนตามที่ท่านได้จองเข้ามา หากท่านชำระเงินเข้ามาแล้วจะไม่สามารถเปลี่ยนแปลงจำนวนผู้เดินทางได้ และหากมีความจำเป็นจะต้องเปลี่ยนแปลงท่านจะยินยอมให้ทางบริษัทฯ คิดค่าใช้จ่ายที่ทางบริษัทเสียหาย รวมถึงค่าเสียเวลาในการขาย อย่างน้อยที่สุดเท่าจำนวนเงินมัดจำ ทั้งนี้ทั้งนั้นให้เป็นไปตามเงื่อนไขของบริษัทฯ

เงื่อนไขการยกเลิกการจองและการปรับเงินค่าบริการ

1. **ยกเลิกการเดินทาง 45 วัน ค่าธรรมเนียมท่านละ 1,000 บาท** (ในกรณีวันเดินทางตรงกับเทศกาลหรือวันหยุดยาว เช่น สงกรานต์ / ปีใหม่ เป็น 60 วัน) หรือ หักค่าธรรมเนียมท่านละ 1,000 บาท+ค่าใช้จ่ายที่เกิดขึ้นจริง (ถ้ามี)
2. **ยกเลิกก่อนการเดินทาง 30 วัน คืนเงิน 100% ของค่าทัวร์ที่จ่ายมาแล้ว** หรือ หักค่าใช้จ่ายที่เกิดขึ้นจริง เช่น ค่ามัดจำตัวเครื่องบิน, ค่ามัดจำโรงแรม, ค่าวีซ่า (ถ้ามี)
3. **ยกเลิกก่อนการเดินทาง 15-29 วัน คืนเงิน 50% ของค่าทัวร์ที่จ่ายมาแล้ว** และหักค่าธรรมเนียมท่านละ 1,000 บาท+ค่าใช้จ่ายที่เกิดขึ้นจริง เช่น ค่ามัดจำตัวเครื่องบิน, ค่ามัดจำโรงแรม, ค่าวีซ่า (ถ้ามี)
4. **ยกเลิกก่อนการเดินทางน้อยกว่า 15 วัน** ทางบริษัทฯ ขอสงวนสิทธิ์ไม่คืนเงินค่าทัวร์ที่ชำระแล้วทั้งหมด
5. หากมีการยกเลิกการเดินทางโดยไม่ใช่ความผิดของบริษัททัวร์ ทางบริษัทฯ ขอสงวนสิทธิ์ไม่รับผิดชอบและคืนค่าทัวร์ส่วนใดส่วนหนึ่งให้ท่านได้ไม่ว่ากรณีใดๆ ทั้งสิ้น เช่น สถานทูตปฏิเสธวีซ่า ด้านตรวจคนเข้าเมือง เอกสารปลอม นโยบายห้ามเข้าออกประเทศ ฯลฯ



6. กรณียื่นวีซ่าแล้วไม่ได้รับการอนุมัติจากทางสถานทูต (วีซ่าไม่ผ่าน) และท่านได้ชำระค่าทัวร์ทั้งหมดหรือค่ามัดจำมาแล้ว ทางบริษัทขอสงวนสิทธิ์ในการหักค่าบริการ ค่ายื่นวีซ่า และค่าใช้จ่ายที่เกิดขึ้นจริง อาทิ เช่น กรณีออกตัวเครื่องบินแล้ว หรือได้ชำระค่าบริการในส่วนของทางต่างประเทศ เช่น โรงแรม ตั๋วรถไฟ เป็นต้น
7. กรณีต้องการเปลี่ยนแปลงพีเรียดวันเดินทาง (เลื่อนวันเดินทาง) ทางบริษัทขอสงวนสิทธิ์ในการหักค่าใช้จ่าย การดำเนินการต่างๆ ที่เกิดขึ้นจริงสำหรับการดำเนินการจองครั้งแรก ตามจำนวนครั้งที่เปลี่ยนแปลง ไม่ว่าจะกรณีใดๆ ทั้งสิ้น

หมายเหตุสำคัญเพิ่มเติม

1. บริษัทฯ ขอสงวนสิทธิ์ที่จะไม่รับผิดชอบต่อค่าชดเชยความเสียหายกรณีที่เกิดจากเหตุสุดวิสัย อาทิ การล่าช้าของสายการบิน, การนัดหยุดงาน, การประท้วง, การก่อกวนจลาจล, อุบัติเหตุ, ปัญหาการจราจร, ภัยธรรมชาติ, ภูเขาไฟระเบิด, แผ่นดินไหว โรคระบาดและเหตุสุดวิสัยต่าง ๆ ฯลฯ ที่ไม่สามารถคาดการณ์ล่วงหน้าได้
2. บริษัทฯ ขอสงวนสิทธิ์ในการเปลี่ยนแปลงรายชื่อเที่ยวหรือยกเลิกจากเหตุสุดวิสัยอาทิการล่าช้าของสายการบิน, การนัดหยุดงาน, การประท้วง, การก่อกวนจลาจล, อุบัติเหตุ, ปัญหาการจราจร, ภัยธรรมชาติ, ภูเขาไฟระเบิด, แผ่นดินไหว, โรคระบาดและเหตุสุดวิสัยต่างๆ ฯลฯ ที่ไม่สามารถคาดการณ์ล่วงหน้าได้ ทั้งนี้ทางบริษัทจะคำนึงถึง ผลประโยชน์และความปลอดภัยของท่านเป็นสำคัญ
3. ขอสงวนสิทธิ์การเก็บค่าน้ำมันและภาษีสนามบินทุกแห่งเพิ่ม หากสายการบินมีการปรับขึ้นก่อนวันเดินทาง
4. บริษัทฯ ขอสงวนสิทธิ์ในการเปลี่ยนเที่ยวบิน โดยมีต้องแจ้งให้ทราบล่วงหน้าอันเนื่องมาจากสาเหตุต่างๆ
5. ท่านจะต้องเป็นผู้รับผิดชอบดูแลทรัพย์สินของมีค่าส่วนตัวต่างๆ ของท่านเอง หากเกิดการสูญหายของทรัพย์สินส่วนตัว ของมีค่าต่างๆระหว่างการเดินทางท่องเที่ยวอันมีสาเหตุมาจากผู้เดินทาง ทางบริษัทฯ จะไม่สามารถรับผิดชอบต่อกรณี
6. บริษัทฯ ขอสงวนสิทธิ์ที่จะไม่รับผิดชอบต่อค่าชดเชยความเสียหายกรณีที่กองตรวจคนเข้าเมืองไม่อนุญาตให้เดินทางออก หรือกองตรวจคนเข้าเมืองของแต่ละประเทศไม่อนุญาตให้เข้าเมืองรวมทั้งในกรณีที่ท่านจะใช้หนังสือเดินทางราชการ (เล่มสีน้ำเงิน) เดินทาง หากท่านถูกปฏิเสธการเดินทางเข้าหรือออกนอกประเทศใดประเทศหนึ่ง หรือ เนื่องจากเหตุผลหรือความผิดของตัวเอง
7. ในกรณีที่พาสปอร์ตของท่านขาด หรือมีตราป้มีใดๆ ที่ไม่เกี่ยวข้องกับการเดินทาง และสายการบินแจ้งว่าไม่สามารถใช้เดินทางได้ หรือเกิดจากเอกสารปลอม หรือการห้ามของเจ้าหน้าที่ ไม่ว่าจะเหตุผลใดๆก็ตาม ทางบริษัทขอสงวนสิทธิ์ในการคืนเงินไม่ว่ากรณีใดๆ เนื่องจากทางบริษัทฯ ได้มีการชำระค่าใช้จ่ายในการเดินทางทั้งหมดไปเรียบร้อยแล้ว
8. กรณีที่ทางลูกค้าใช้บริการของทางบริษัทฯ ไม่ครบ อาทิ ไม่เที่ยวในบางรายการ ไม่ทานอาหารบางมื้อ ซึ่งเกิดจากการตัดสินใจของทางลูกค้าเอง ขอสงวนสิทธิ์ไม่คืนเงินในการบริการนั้นๆ เนื่องจากค่าใช้จ่ายทุกอย่างทางบริษัทฯ ได้ชำระค่าใช้จ่ายให้ตัวแทนต่างประเทศก่อนเดินทางแล้ว
9. บริษัทฯ ขอสงวนสิทธิ์ในการขายหรือไม่ขายเป็นรายกรณี เช่น ผู้ที่ตั้งครรภ์, เด็กอายุต่ำกว่า 2 ขวบ, ผู้ที่นั่งวิลแชร์ หรือบุคคลที่ไม่สามารถดูแลตัวเองได้ ฯลฯ กรุณาแจ้งบริษัทฯ เพื่อสอบถามและหาข้อสรุปร่วมกันเป็นรายกรณี

10. ราคาทัวร์เป็นการชำระแบบเหมาจ่ายกับต่างประเทศไปหมดก่อนกรุปเดินทางแล้วหากท่านไม่ได้ใช้บริการบางรายการหรือยกเลิกไม่สามารถเรียกคืนเงินคืนได้
11. เนื่องจากเราเดินทางเป็นหมู่คณะ ทางบริษัทจึงคำนึงถึงประโยชน์ และความปลอดภัยของส่วนรวมเป็นสิ่งสำคัญ
12. ห้ามนำเข้ากัญชา กัญชง หรือผลิตภัณฑ์ที่มีส่วนผสมของพืชชนิดดังกล่าวเข้าประเทศ หากฝ่าฝืน จะมีโทษตามกฎหมายของแต่ละประเทศ บางประเทศมีโทษสูงสุดถึงประหารชีวิต
13. มัคคุเทศก์ พนักงาน และตัวแทนของบริษัทฯ ไม่มีสิทธิ์ในการให้คำสัญญาใดๆ ทั้งสิ้นแทนบริษัทฯ นอกจากนี้มีเอกสารลงนามโดยผู้มีอำนาจของบริษัทฯ กำกับเท่านั้น

ตัวเครื่องบินและที่นั่งบนเครื่อง

1. ตัวเครื่องบินเป็นแบบหมู่คณะ ผู้โดยสารจะต้องเดินทางไป-กลับพร้อมกรุป หากต้องการเลื่อนวันเดินทางกลับท่าน จะต้องชำระค่าใช้จ่ายส่วนต่างของสายการบินและบริษัททัวร์เรียกเก็บ
2. ทางบริษัทฯ ได้สำรองที่นั่งพร้อมชำระเงินมัดจำค่าตัวเครื่องบินเรียบร้อยแล้วหากท่านยกเลิกทัวร์ไม่ว่าจะด้วยสาเหตุใดทางบริษัทฯ ขอสงวนสิทธิ์การเรียกเก็บค่ามัดจำตัวเครื่องบิน ซึ่งมีค่าใช้จ่ายแล้วแต่สายการบินและ ช่วงเวลาเดินทาง
3. กรณีท่านยกเลิกการเดินทางและทางบริษัทฯ ได้ทำการออกตัวเครื่องบินไปแล้ว (กรณีตัว Refund) ผู้เดินทางต้องเป็น ผู้รอเงิน Refund โดยปกติประมาณ 3 – 6 เดือน และเงิน Refund ที่ได้จะขึ้นอยู่กับแต่ละระบบของสายการบินนั้น ๆ เป็นผู้กำหนด
4. บริษัทขอสงวนสิทธิ์ในการเก็บเงินเพิ่มเติมในกรณีที่สายการบินมีการปรับราคาภาษีน้ำมันเพิ่มเติมโดยมีเอกสารยืนยันจากทางสายการบิน
5. การจัดที่นั่งบนเครื่องบินของกรุปข้อกำหนดเป็นไปโดยสายการบินเป็นผู้กำหนดซึ่งทางบริษัทไม่สามารถเข้าไปแทรกแซงได้ และทางบริษัทไม่อาจรับประกันได้ว่าท่านจะได้ที่นั่งตามที่ท่านต้องการได้
6. กรณีท่านที่จะออกตัวบินภายในประเทศหรือกรณีท่านออกตัวเองกรุณาแจ้งบริษัทเพื่อขอคำยืนยันว่าทัวร์นั้นสามารถ ออกเดินทางได้แน่นอน มิฉะนั้นทางบริษัทจะไม่รับผิดชอบค่าใช้จ่ายที่เกิดขึ้น
7. ที่นั่ง Long Leg ทางบริษัทไม่สามารถริเวสให้ได้จะขึ้นกับข้อกำหนดของสายการบินเป็นผู้กำหนด
8. ท่านที่ใช้ไมล์หรือแต้มบัตรเครดิตแลกตัวท่านจะต้องเป็นผู้ดำเนินการด้วยตัวท่านเอง
9. นำหนักกระเป๋าสัมภาระที่โหลดหรือถือขึ้นเครื่องสายการบินเป็นผู้กำหนดหากท่านมีน้ำหนักเกินกว่ากำหนดท่าน จะต้องเป็นผู้เสียค่าปรับนั่นเอง
10. ทางบริษัทฯ ไม่รับผิดชอบกรณีเกิดการสูญเสี่ย, สูญหายของกระเป๋าและสัมภาระของผู้โดยสาร
11. กรณีผู้เดินทางต้องการความช่วยเหลือเป็นพิเศษ อาทิเช่น ไข้หวัดแซร์ กรุณาแจ้งบริษัทฯ ล่วงหน้าอย่างน้อย 7 วันก่อนเดินทาง มิฉะนั้นบริษัทฯ ไม่สามารถจัดการล่วงหน้าได้

โรงแรมที่พัก

1. รายการนี้เป็นเพียงข้อเสนอที่ต้องได้รับการยืนยันจากบริษัทอีกครั้ง หลังจากได้สำรองโรงแรมที่พักในต่างประเทศเรียบร้อยแล้ว โดยโรงแรมจัดในระดับใกล้เคียงกัน ซึ่งอาจจะปรับเปลี่ยนตามที่ระบุในโปรแกรม

2. การจัดการห้องพัก เป็นสิทธิของโรงแรมในการจัดการห้องพักให้กับกรุปที่เข้าพัก โดยมีห้องพักสำหรับผู้สมบุหรี / ปลอดบุหรีได้ โดยอาจจะขอเปลี่ยนห้องได้ตามความประสงค์ของผู้ที่พัก ทั้งนี้ขึ้นอยู่กับความพร้อมให้บริการของโรงแรม และไม่สามารถรับประกันได้
3. สำหรับท่านที่พักห้อง 3 เตียง ขนาดของห้องพักขึ้นอยู่กับทางโรงแรมเป็นผู้จัดถือว่าท่านยอมรับข้อตกลงแล้ว
4. เนื่องจากการวางแผนแบบห้องพักของแต่ละโรงแรมแตกต่างกันอาจทำให้ห้องพักแบบห้องเดี่ยว (Single) และห้องคู่ (Twin/Double) และห้องพักแบบ 3 ท่าน/ 3 เตียง (Triple Room) ห้องแต่ละประเภทจะไม่ติดกันหรืออยู่คนละชั้น
5. กรณีต้องการห้องพักแบบ 3 ท่านต่อห้อง หรือ ห้องแบบ 3 เตียง (Triple) โรงแรมมีห้อง Triple เพียงพอ ขอสงวนสิทธิ์ในการจัดห้องให้เป็นแบบ แยก 2 ห้อง คือ 1 ห้องพักคู่ และ 1 ห้องพักเดี่ยว โดยอาจจะมีการใช้จ่ายขึ้นอยู่กับแต่ละโรงแรม
6. กรณีที่มีงานจัดประชุมนานาชาติ (Trade Fair) เป็นผลให้ค่าโรงแรมสูงขึ้นมากและห้องพักในโรงแรมเต็ม (บางครั้งต้องจองโรงแรมข้ามปี) ทางบริษัทฯขอสงวนสิทธิ์ในการปรับเปลี่ยนหรือย้ายเมืองเพื่อให้เกิดความเหมาะสม
7. โรงแรมในยุโรปจะมีลักษณะ Traditional Building (อาจจะดูเก่าๆคลาสสิก) บางโรงแรมห้องที่เป็นห้องเดี่ยว อาจเป็นห้องที่มีขนาดกะทัดรัดและไม่มีอ่างอาบน้ำ ซึ่งอยู่ในการออกแบบของแต่ละโรงแรมนั้นๆ และแต่ละห้องอาจมีลักษณะแตกต่างกันด้วย
8. โรงแรมหลายแห่งในยุโรป จะไม่มีเครื่องปรับอากาศเนื่องจากอยู่ในแถบที่มีอุณหภูมิต่ำ เครื่องปรับอากาศจะมีในช่วงฤดูร้อนเท่านั้น
9. บางโรงแรมไม่มีพนักงานยกกระเป๋าหรือบางครั้งอยู่ในเมืองเก่ารถโค้ชไม่สามารถเข้าถึงได้ท่านจะต้องนำสัมภาระของท่านเข้าห้องพักด้วยตัวท่านเอง

การยื่นวีซ่า / การอนุมัติวีซ่า

1. การอนุมัติวีซ่าเป็นเอกสิทธิ์ของสถานทูต ทางบริษัทฯไม่มีส่วนเกี่ยวข้องใดๆทั้งสิ้น ทั้งนี้บริษัทเป็นเพียงตัวกลางและคอยบริการอำนวยความสะดวกให้แก่ผู้เดินทางเท่านั้น เงินค่าสมัครยื่นวีซ่าทางสถานทูตเป็นผู้เก็บ หากผลวีซ่าออกมาว่าท่านไม่ผ่าน ทางสถานทูตจะไม่คืนเงินค่าวีซ่า และค่าบริการจากตัวแทนยื่นวีซ่าไม่ว่าในกรณีใดๆทั้งสิ้น และทางสถานทูตมีสิทธิ์ที่จะไม่ตอบเหตุผลของการปฏิเสธวีซ่าในทุกกรณี
2. กรณีที่ท่านวีซ่าผ่านแต่กรุปออกเดินทางไม่ได้เนื่องจากผู้เดินทางท่านอื่นในกลุ่มโดนปฏิเสธวีซ่า ทางบริษัทฯ ขอสงวนสิทธิ์ในการไม่คืนเงินค่าวีซ่าและค่าบริการจากตัวแทนยื่นให้กับท่าน เนื่องจากเป็นค่าใช้จ่ายที่เกิดขึ้นโดยสถานทูตเป็นผู้เรียกเก็บและท่านสามารถนำวีซ่าไปใช้เดินทางได้หากวีซ่ายังไม่หมดอายุ
3. สำหรับท่านที่พำนักอาศัย ศึกษา หรือ ทำงานอยู่ต่างประเทศท่านจะต้องเป็นผู้ยื่นวีซ่าด้วยตัวท่านเอง ณ ประเทศที่ท่านพำนักอาศัยอยู่
4. ท่านที่มีวีซ่าอยู่แล้วกรุณาแจ้งบริษัทฯเพื่อตรวจสอบว่าสามารถใช้ได้

**** เมื่อท่านชำระเงินค่าทัวร์ให้กับทางบริษัทฯ แล้ว ****

**** จะถือว่าท่านได้ยอมรับเงื่อนไขข้อตกลงทั้งหมดนี้ ****



โปรดทราบ

1. กรุณาชำระค่ามัดจำทัวร์และเงินส่วนที่เหลือในเวลาที่เราที่กำหนด หากลูกค้าไม่ชำระตามกำหนดระบบจะตัดชื่อลูกค้ากรูปรันออกโดยอัตโนมัติเพื่อเปิดโอกาสให้ลูกค้าท่านอื่นที่รอคิวอยู่ โดยถือว่าลูกค้ายกเลิกการเดินทางตามเงื่อนไขท้ายโปรแกรมทัวร์
2. ในกรณีที่เกิดเหตุใดๆจนทำให้ลูกค้าไม่สามารถออกเดินทางได้ เช่น มีลูกค้ากลุ่มใหญ่ยกเลิกการเดินทางกระทันหัน ภัยธรรมชาติ เทียบวินถูกยกเลิก ฯลฯ บริษัทฯจะพยายามหาโปรแกรมทัวร์อื่นในราคาและช่วงเวลาใกล้เคียงกันทดแทน ทั้งนี้ลูกค้าทราบและเข้าใจดีว่าเหตุการณ์ดังกล่าวถือเป็นเหตุสุดวิสัย และเชื่อมั่นว่าบริษัทฯได้พยายามอย่างสุดความสามารถในการหาโปรแกรมทดแทนดังกล่าวแล้ว
ดังนั้น ลูกค้าจะไม่ยกเหตุนี้มาเป็นข้อเรียกร้องใดๆกับบริษัทฯ หากลูกค้าประสงค์รับเงินคืน บริษัทฯยินดีคืนเงินตามเงื่อนไขท้ายโปรแกรมทัวร์
3. กรณีลูกค้ายกเลิกการเดินทางแล้วส่งผลให้ทั้งกรูปรอออกเดินทางไม่ได้ บริษัทฯขอสงวนสิทธิ์ไม่คืนเงินทั้งหมดในทุกกรณี
4. การยื่นขอวีซ่าแบบกรุปจะใช้เวลานานกว่าการยื่นขอวีซ่าแบบเดี่ยวมาก บ่อยครั้งที่ลูกค้าจะทราบผลวีซ่าก่อนการเดินทางเพียง 1 วัน (ขึ้นอยู่กับความครบถ้วนรวดเร็วในการยื่นเอกสารของลูกค้าแต่ละกรุป และปริมาณงานในช่วงนั้นๆของสถานทูต) ซึ่งหมายความว่าลูกค้าอาจจะต้องชำระค่าทัวร์ทั้งหมดก่อนจะทราบผลวีซ่า
เพื่อป้องกันปัญหาดังกล่าว บริษัทฯขอแนะนำให้ลูกค้าสละเวลาไปยื่นวีซ่าเดี่ยวเพื่อจะได้ทราบผลวีซ่าอย่างรวดเร็วก่อนชำระค่าทัวร์ กรุณาแจ้งความประสงค์ยื่นวีซ่าเดียวกับเจ้าหน้าที่ทันที
5. ในการขอวีซ่า กรุณายื่นเอกสารตามชนิดและเงื่อนไขที่กำหนดอย่างเคร่งครัด หากลูกค้าไม่ปฏิบัติตามและวีซ่าไม่ผ่าน บริษัทฯจะถือว่าลูกค้ายกเลิกการเดินทางตามเงื่อนไขท้ายโปรแกรมทัวร์
6. ในการยื่นวีซ่าที่สถานทูต บริษัทฯจะจัดเจ้าหน้าที่เพื่ออำนวยความสะดวกกรุปละ 1 คน หากลูกค้าต้องการเจ้าหน้าที่ดูแลเฉพาะบุคคลเป็นกรณีพิเศษ บริษัทฯจะคิดค่าบริการครั้งละ 500 บาทต่อลูกค้า 1 ท่าน
7. การพิจารณาอนุมัติวีซ่าทุกขั้นตอน เป็นเอกสิทธิ์ของสถานทูตโดยจะไม่มีกรู๊ปที่แจ้งเหตุผลและจะไม่คืนค่าวีซ่าในทุกกรณี หากกรู๊ปไม่ผ่านบริษัทฯจะถือว่าลูกค้ายกเลิกการเดินทางตามเงื่อนไขท้ายโปรแกรมทัวร์
8. กรณีสายการบินปฏิเสธการออกตั๋วให้ลูกค้าเป็นรายบุคคลไม่ว่าในกรณีใด บริษัทฯจะถือว่าลูกค้าท่านนั้นยกเลิกการเดินทางตามเงื่อนไขท้ายโปรแกรม
9. การอนุญาตให้เข้า-ออกประเทศ เป็นเอกสิทธิ์ของเจ้าหน้าที่ตรวจคนเข้าเมือง และจะไม่มีกรู๊ปที่แจ้งเหตุผล หากลูกค้าไม่ได้รับอนุญาตให้เข้า-ออกประเทศ บริษัทฯถือว่าลูกค้ายกเลิกการเดินทางตามเงื่อนไขท้ายโปรแกรมทัวร์
10. หากลูกค้าไม่ใช้หรือไม่สามารถใช้บริการใดๆที่จัดไว้ในโปรแกรมทัวร์ บริษัทฯถือว่าลูกค้าสมัครใจสละสิทธิในการใช้บริการนั้นๆและจะไม่มีการคืนเงิน
11. บริษัทฯ ขอสงวนสิทธิ์ยกเลิกหรือเลื่อนการเดินทางหากจำนวนผู้เดินทางไม่ถึงจำนวนขั้นต่ำที่บริษัทฯกำหนดไว้ และ/หรือ ด้วยเหตุสุดวิสัยใดๆ บริษัทฯยินดีคืนค่าใช้จ่ายที่ลูกค้าได้ชำระมาแล้วเต็มจำนวน (ยกเว้นค่าวีซ่า) กรณีลูกค้าชำระด้วยบัตรเครดิต บริษัทฯสงวนสิทธิ์หักค่าธรรมเนียมบัตรเครดิต 3% (บัตรในประเทศ)
12. เนื่องจากในปัจจุบัน พบปัญหากระเป๋าเดินทางสูญหายหรือล่าช้าบ่อยครั้ง บริษัทฯขอแนะนำให้ลูกค้าลดความเสี่ยงโดยแบ่งสัมภาระและของใช้จำเป็นส่วนหนึ่งแยกไว้ในกระเป๋าอีกใบหนึ่งเพื่อโหลด หรือ ถูขึ้นเครื่อง (กรณีถือขึ้นเครื่อง ต้องปฏิบัติตามเงื่อนไขที่สายการบินกำหนด) และ/หรือ ซื้อประกันกรณีกระเป๋าเดินทางสูญหายหรือล่าช้า หากกระเป๋าเดินทางสูญหายอาจต้องใช้เวลาหลายเดือนในการเรียกร้องความรับผิดชอบจากสายการบิน และที่สำคัญ ลูกค้าอาจไม่สามารถซื้อเสื้อผ้าและของใช้ส่วนตัวได้ในบางสถานที่
13. โดยปกติ โปรแกรมทัวร์จะรวมกรมธรรม์ประกันชีวิตและประกันอุบัติเหตุไว้แล้ว แต่ไม่ครอบคลุมถึงการประกันสุขภาพทุกกรณี เช่น ท้องเสีย แพ้อาหาร แพ้อากาศ โรคประจำตัว ฯลฯ บริษัทฯขอแนะนำให้ท่านซื้อประกันสุขภาพระหว่างเดินทางไว้เพื่อกรณีฉุกเฉินทางการแพทย์ต่างๆ หากต้องการกรุณาแจ้งความจำนงค์กับเจ้าหน้าที่ทันที
14. โปรแกรมทัวร์นี้บริษัทฯเป็นเพียงตัวแทนขายมิได้เป็นผู้ดำเนินการ ลูกค้าสามารถสอบถามชื่อบริษัทที่เป็นผู้ดำเนินการทัวร์โปรแกรมนี้ได้ตลอดเวลา ทั้งนี้ บริษัทฯขอจำกัดความรับผิดชอบใดๆไม่เกินจำนวนเงินที่บริษัทได้รับจริงตามหลักฐานทางบัญชีเท่านั้น

บริษัทฯถือว่า ลูกค้าได้อ่านและยอมรับเงื่อนไขต่างๆในโปรแกรมทัวร์นี้โดยตลอดแล้วจึงชำระเงินมัดจำ

สนใจโปรแกรมทัวร์ กรุณาติดต่อเจ้าหน้าที่

Office: 0 2980 0203-4, Hot Line: 08 1929 9293 ค่ะ