



ALL ABOUT  
JOURNEY

บริษัท ออล ออบาร์ เจอร์นีย์ จำกัด

5/1800 หมู่บ้านประชาชื่น ซอย 16 ถนนสามัคคี ตำบลบางตลาด อำเภอปากเกร็ด จังหวัดนนทบุรี 11120

โทร. 0 2980 0203, 0 2980 0204 Fax: 0 2980 2202

Hot Line: 08 1929 9293 [www.facebook.com/allaboutjourneytour](https://www.facebook.com/allaboutjourneytour) @aajtour

e-mail: tour.aaj@gmail.com, Web Site: www.allabout-journey.com

Code: IS15-SGP-SPHZ07-Refreshing-32TR-Mar-Oct2023-11-15-A230227

**Refreshing SINGAPORE**  
ทัวร์สิงคโปร์ 3วัน2คืน โดยสายการบิน Scoot (TR)

ราคาเริ่มต้น **11,999** /ท่าน  
รวมค่าบัตรขึ้นชมวิวชั้น 57 Marina Bay Sands แล้วนะ

เลือก Option Freeday / Full board  
ไม่รวมค่าทิปไกด์และคนขับ 1500 บาทต่อท่าน  
ชำระที่สนามบินก่อนเดินทาง

ชิมอาหารขึ้นชื่อ  
บักก๊อด Songfa  
Street Food สิงคโปร์ ที่ Lau Pa Sat  
ชิมอาหารท้องถิ่น เช่น Laksa Satay

~ อุโมงค์ต้นไม้ Fort Canning Park  
~ Clarke Quay ทำเรือสุดชิวิรมแม่น้ำ  
~ ที่เขวเกาะเขินโตซ่า เลือกยูนิแวงแฮนด์

- พิเศษ!!** รวมค่าลิฟต์ขึ้นชมเมืองสิงคโปร์จากชั้น 57 ตึก MARINA BAY SAND
- เข้าชม **GARDEN BY THE BAY** สวนแห่งเทคโนโลยีที่ใหญ่ที่สุดบนเกาะสิงคโปร์
- ไหว้พระเขี้ยวแก้ว (**Buddha Tooth Relic Temple**) ที่ไชน่าทาวน์
- ชมเมืองสิงคโปร์ และ ถ่ายรูปคู่เมอร์ไลออน สัญลักษณ์ของประเทศ
- สัมผัส ย่านคลากควีย์ (**Clarke Quay**) เป็นย่านท่องเที่ยวและกินดื่มริมแม่น้ำสิงคโปร์
- ช้อปปิ้งสินค้า **BRAND NAME** ที่มารีนาเบย์แซนด์ และถนนออร์ชาด พร้อมเดินถ่ายรูปสบายๆ
- FORT CANNING PARK** อุโมงค์ต้นไม้ในสวนสาธารณะโบราณ ยุคสงครามโลก
- ตะลุยโลกเหนือจินตนาการ ดินแดน มหาสนุก **ยูนิแวงแฮนด์ สตูดิโอ** (รวมค่าบัตร Option B)
- รวม** น้ำดื่มบริการทุกวันวันละ 1 ขวด



**วันแรก กรุงเทพฯ – สิงคโปร์ – การ์เด็น บาย เดอะเบย์ – มาริน่า เบย์ แซน – ชั้นSand SkyPark -คลากคีย์ (D)**

.....น. คณะพร้อมกันที่ **สนามบินสุวรรณภูมิ ประต 7 อาคารผู้โดยสารขาออก สายการบิน FLYSCOOT (TR)** โดยมีเจ้าหน้าที่ของบริษัทฯคอยต้อนรับและอำนวยความสะดวกในการเช็คอินเอกสารและสัมภาระ



**09.30 น.** เดินทางสู่ สิงคโปร์ โดยสายการบิน **FLYSCOOT** เที่ยวบินที่ **TR609** (ไม่มีอาหารและเครื่องดื่ม บริการบนเครื่อง) **\*โปรดเช็คไฟท์มินท่ายโปรแกรม\***

**12.55 น.** เดินทางถึง สนามบินชางกี ประเทศสิงคโปร์ เที่ยวบินที่ **TR609**

\*\*\*\*\*

**10.50 น.** เดินทางสู่ สิงคโปร์ โดยสายการบิน **FLYSCOOT** เที่ยวบินที่ **TR625** (ไม่มีอาหารและเครื่องดื่ม บริการบนเครื่อง) **\*โปรดเช็คไฟท์มินท่ายโปรแกรม\***

**14.15 น.** เดินทางถึง สนามบินชางกี ประเทศสิงคโปร์ เที่ยวบินที่ **TR625**

\*\*\*\*\*

**12.55 น.** เดินทางสู่ สิงคโปร์ โดยสายการบิน **FLYSCOOT** เที่ยวบินที่ **TR607** (ไม่มีอาหารและเครื่องดื่ม บริการบนเครื่อง) **\*โปรดเช็คไฟท์มินท่ายโปรแกรม\***

**16.00 น.** เดินทางถึง สนามบินชางกี ประเทศสิงคโปร์ เที่ยวบินที่ **TR607**

**\*\* ทางบริษัทฯ ขอสงวนสิทธิ์ในการปรับเปลี่ยนไฟท์มินท่ายไป-กลับ**

**ระหว่าง TR604 TR607 TR609 TR625 และTR610 TR616 ตามที่นั้งวางของสายการบิน \*\***

.....น. ผ่านพิธีการตรวจคนเข้าเมือง

จากนั้นนำท่านเดินทางเข้าสู่ตัวเมืองสิงคโปร์ที่มีการจัดผังเมืองอย่างเป็นระเบียบเรียบร้อยและสะอาด  
สะอ้านจนหลายๆ ท่านต้องทึ่ง (เวลาท่องเที่ยวเร็วกว่าประเทศไทย 1 ชั่วโมง)

### จากนั้นเข้าชม **GARDEN BY THE BAY**

อิสระให้ท่านได้ชมการจัดสวนที่ใหญ่ที่สุดบนเกาะสิงคโปร์ ขึ้นชมกับต้นไม้ขนาดใหญ่ และ เป็นศูนย์กลาง  
การพัฒนาอย่างต่อเนื่องแห่งชาติของ Marina Bay บริหารโดยคณะกรรมการอุทยานแห่งชาติสิงคโปร์  
นอกจากนี้ยังมีทางเดินลอยฟ้าเชื่อมต่อกับ **Super tree** คู่ที่มีความสูงเข้าด้วยกัน มีไว้สำหรับให้ผู้ที่มา  
เยือนสามารถมองเห็น สวนจากมุมสูงขึ้น 50 เมตร บนยอดของ Super tree สามารถเห็นทัศนียภาพอัน  
งดงามของอ่าวและสวนโดยรอบ โดยรอบ (ไม่รวมค่าบัตร SUPERTREE 8 SGD)



# ปรับราคา

## Garden by the bay

### Cloud Forest featuring Avatar

# เริ่ม 28 ตุลาคม 65

ราคา

ผู้ใหญ่ **1,290**

เด็ก **1,000** บาท/ท่าน

**OPTIONAL TOUR**

หากต้องการชม 2 โดมเพิ่ม 1290 บาท/ท่าน \*\* โปรดแจ้งก่อนเดินทาง \*\*

**FLOWERS DOME**

**Flower Dome** จะเป็นที่จัดแสดงพรรณไม้จากเขตร้อนชื้นแถบเมดิเตอร์เรเนียน มีต้นไม้ตัดยั๊กซ์และปาล์มชวดมากมายให้เราได้ถ่ายรูป รวมถึงมีสวนจิ๋วน่ารักๆ ให้เราดูอีกด้วย เหมาะแก่การไปนั่งอ่านหนังสือ นั่งเล่นชิลๆ เพราะในเรือนกระจกจะติดแอร์ให้อากาศเย็นสบาย และมีกลิ่นหอมๆ ของดอกไม้และต้นไม้ฟุ้งกระจายไปทั้งโดม

**CLOUD FOREST**

**Cloud Forest** จะมีน้ำตกจำลองขนาดใหญ่ พร้อมด้วยพันธุ์พืชและพันธุ์ไม้ในเขตป่าดิบชื้นมากมาย โดมจะออกแบบเป็นทางเดิน โดยเราจะเดินขึ้นลิฟต์ไปชั้นบนสุดแล้วเดินไต่ลงมาจนถึงชั้นล่างที่เป็นป่าหมอกสวยงามมาก



จากนั้น เดินทางเข้าเยี่ยมชมจุดชมวิวนาอาคารมารินาเบย์แซนด์

**นำท่านขึ้นลิฟท์ไปที่ชั้น57** ชมเมืองสิงคโปร์จากมุมสูงที่**จุดชมวิว Sand SkyPark** Observation Desk ให้คุณขึ้นไปสู่จุดที่สูงที่สุดของ Marina Bay Sands ที่สูงจากพื้นดินกว่าสองร้อยเมตร หรือเทียบเท่ากับตึก 57 ชั้น เมื่อขึ้นไปแล้ว คุณจะได้ชมเมืองสิงคโปร์แบบมุมกว้าง 360 องศาของเมือง จุดชมวิวแห่งนี้คือจุดที่นักท่องเที่ยวที่มาจากประเทศสิงคโปร์พลาดไม่ได้จริง ๆ สถานที่แห่งนี้ถูกออกแบบโดย Moshe Safdie ซึ่งให้ให้ความรู้สึกเหมือนว่ากำลังลอยอยู่บนตึกของโรงแรมทั้งสามตึก ที่นี่เป็นสถาปัตยกรรมที่สร้างมาเพื่อต้านแรงโน้มถ่วงที่ใหญ่ที่สุดในโลก และหากคิดจะชมวิวหรือถ่ายรูปเมืองของสิงคโปร์ไว้เป็นที่ระลึกแล้วล่ะก็ ที่นี่คือสถานที่ที่ใช่ที่สุดสำหรับคุณอย่างแน่นอน (**รวมค่าขึ้นชมจุดชมวิว SAND SKY PARK57**)

คำ ๑๐ บริการอาหารค่ำ ณ ภัตตาคาร **SONG FA BUK KUT TEH** กระจุกหมุดมยาจีนแสนอร่อย อาหารท้องถิ่นร้านนี้เริ่มต้นตำนานความอร่อยในปี 1966 ก่อตั้งโดย Mr. Yeo Eng Song จนถึงทุกวันนี้ ก็ 50 กว่าปี

จากนั้นนำท่านสู่ **ย่านคลากคีย์ (Clarke Quay)**

เป็นย่านท่องเที่ยวและกินดื่มริมแม่น้ำสิงคโปร์ ซึ่งได้รับความนิยมทั้งสำหรับชาวสิงคโปร์และนักท่องเที่ยวต่างชาติ ภายในย่านแห่งนี้เต็มไปด้วยร้านอาหารหลากหลายรูปแบบ ซึ่งจะมีความคึกคักเป็นพิเศษตั้งแต่ช่วงเย็นไปจนถึงตอนกลางดึก ตั้งอยู่ในย่านคลากคีย์ ประเทศสิงคโปร์

นอกจากนี้ท่านยังสามารถเปิดประสบการณ์กับการเดินทางแสน **นั่งเรือแบบคลาสสิกโบราณที่เป็นเอกลักษณ์ของประเทศสิงคโปร์ หรือที่เรียกว่า Bumboat** ล่องเรือชมสถานที่ไฮไลต์ของสิงคโปร์ และเก็บภาพสวยๆจากมุมมองแม่น้ำ เช่น เมอร์ไลออน, สะพานเกลียว Helix Bridge, อาคารรูปเรือ มารีน่าเบย์ แซนด์ เป็นต้น จะใช้เวลารอบละประมาณ 40 นาทีด้วยกัน **(ไม่รวมค่าตั๋ว Bumboat ราคา 25 SGD หรือ 625 บาท)**



จากนั้นนำท่านสู่ **มารีน่าเบย์แซนด์ Marina Bay Sand**

โรงแรมหรูระดับ 6 ดาว โดยพื้นที่ด้านในประกอบไปด้วยโรงแรม ห้างสรรพสินค้า จุดชมวิว พิพิธภัณฑสถาน และโรงภาพยนตร์ รวมถึงส่วนของ แซนด์สกายพาร์ค ที่เป็นสระว่ายน้ำ

20.00 ชมการแสดงโชว์แสง สี เสียงและน้ำ ที่ใหญ่ที่สุดใน South East Asia กับการแสดงที่มีชื่อว่า **Wonder Full Light**

การแสดงนี้ จัดขึ้นที่ลาน Promenade หน้า **Marina Bay Sands** เป็นลานที่นั่งหันหน้าออกทางอ่าว Marina



**โรงแรมที่พัก VALUE THOMSON, RE HOTEL, IBIS NOVENA ระดับ 3 ดาว หรือเทียบเท่า**

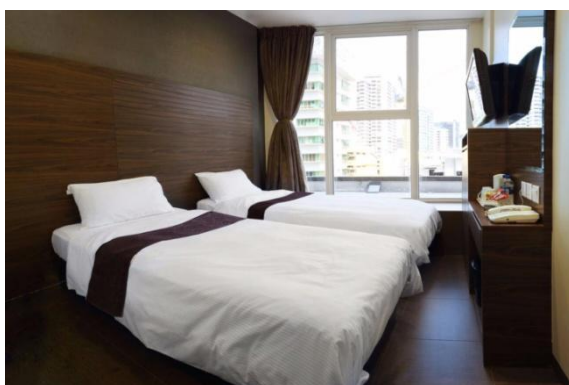

**วันที่สอง เลือกเที่ยวตาม Option ที่ต้องการ**

**Option A: Free & Easy (อิสระไม่มีรถและไกด์บริการ) (B/-/-)**

**Option B: FORT CANNING PARK - UNIVERSAL STUDIO (รวมค่าบัตร)**

**Lau Pa Sat Food Center – ช้อปปิ้งย่านถนนออร์ชาร์ด (B/-/-)**

**เช้า**

๑๐ รับประทานอาหารเช้า ณ ห้องอาหารของโรงแรม

สำหรับ Option A → "FREE & EASY"

(B/-/-)

**\*\*\*ไม่มีรถและไกด์บริการ\*\*\***

**\*\*อิสระท่องเที่ยวตามอัธยาศัย รับแผนที่และสอบถามข้อมูลการเดินทางจากหัวหน้าทัวร์\*\***

\*\*\*\*\*

สำหรับ Option B → (B/-/-)

**FORT CANNING PARK - UNIVERSAL STUDIO (รวมค่าบัตร)**

**Lau Pa Sat Food Center - ช้อปปิ้งย่านถนนออร์ชาร์ด**

**\*\*\*มีรถและไกด์บริการ\*\*\***

นำคณะเดินทางไป **FORT CANNING PARK** ถ่ายรูปเช็คอิน มุมมหาชนลง INTRAGRAM ให้เพื่อนๆ  
อิจฉา และเดินเล่นบริเวณสวนสาธารณะที่เป็นป้อมปืนเก่าสมัยสงครามโลก

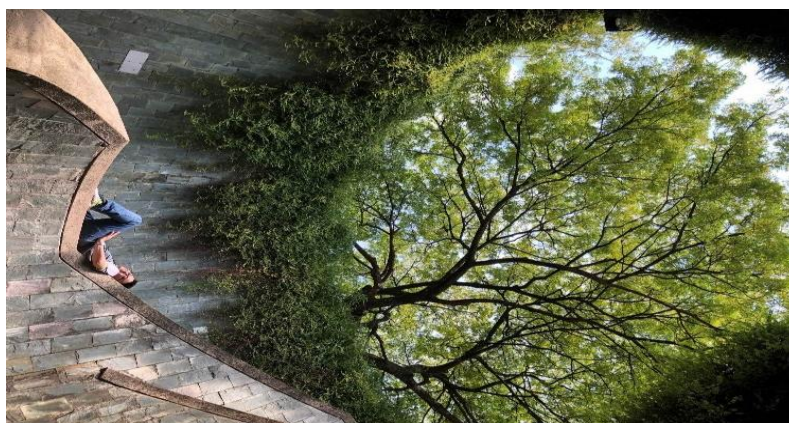

นำท่านสู่โลกเหนือจินตนาการไปยังดินแดนมหานอกของ **เกาะเซ็นโตซ่า**

**อาณาจักรความบันเทิงระดับโลก** มีโซนกิจกรรมมากมาย เช่น โซนเอาใจนักกิน-ดื่ม-ช้อปปิ้ง  
ร้านอาหาร บาร์ คลับที่रोเสิร์ฟอาหารและเครื่องดื่มจากทั่วทุกมุมโลกรวมถึงร้านช้อปปิ้ง ร้านแบรนด์เนม  
และคอนเสิร์ตสดรับบนเส้นทางเฟสทีฟวอล์ค ถนนสายที่โดดเด่นที่สุดของริสอร์ท เวิลด์ เซ็นโตซ่า ให้  
คุณได้เพลิดเพลินกับการเยี่ยมชมศาลิโนแห่งแรกของประเทศสิงคโปร์ !!!

นำท่านสนุกสนานกับ **UNIVERSAL STUDIO รวมค่าบัตรแล้ว**

ให้ท่านได้พบกับการแสดงสุดตระการตาและความสุข สนุกไม่รู้จบ ในที่เดียวที่ๆ คุณและครอบครัวจะได้  
พบและสัมผัสกับประสบการณ์ใหม่ ที่โลกยังต้องตะลึง เปิดจากความสนุกกับยูนิเวอร์แซล สตูดิโอ!! ที่

แรกและที่เดียวในภูมิภาคเอเชียตะวันออกเฉียงใต้ กับเครื่องเล่น 24 ชนิดโดย18ชนิด เป็นเครื่องเล่นที่ ออกแบบใหม่หรือดัดแปลงเพื่อที่นี้โดยเฉพาะ!!!แบ่งออกเป็น 7 โซน ได้แก่

**เวลาเปิดทำการ : วันพฤหัสบดี-อาทิตย์ เวลา 12:00 - 19:00 น**

**โซนที่1 ฮอลลีวู้ด (Hollywood)** โซนนี้เป็นโซนแห่งความบันเทิงโซนแห่งการร้องเล่นเต้นรำมีการ แสดงแบบต้นฉบับของบอร์ดเวย์ (Board way) สื่อถึงละครชื่อดังต่างๆ

**โซนที่2 นิวยอร์ก (New York)** โซนที่ได้จำลอง บรรยากาศของนิวยอร์กมาให้ทุกท่านได้สัมผัส ให้ อารมณ์ความเป็นเมืองใหญ่ โซนนี้ได้นำตัวการ์ตูนที่เด็ก ชื่นชอบมาไว้ด้วย

**โซนที่3 เมืองแห่งอนาคต (Sci-Fi City)** โซนนี้เป็นโซนที่ดูล้ำสมัยมากๆ เป็นโซนเครื่องเล่นสุดมันส์ที่ เน้นการผจญภัยและมีความหวาดเสียวสุดๆ ไฮไลท์ก็คือ TRANSFORMERS The Ride เป็นเครื่องเล่น 3D โดยจะมีแว่นให้ใส่ก่อนเริ่มเล่น และอีกอันคือรถไฟเหาะดีลังกา หวาดเสียวไปสุดๆ

**โซนที่4 เมืองอียิปต์โบราณ (Ancient Egypt)** เป็นอีกโซนที่เครื่องเล่นหวาดเสียวเช่นกัน จะได้พบกับสุสานฟาโรห์ต้องคำสาป เครื่องเล่นชนิดนี้มีชื่อว่า Revenge of the Mummy มันคือรถไฟเหาะที่จะพา เราตะลุยไปในดินแดนนักขบถที่มี ฆบรถจับตามล่าหาสมบัติ Treasure Hunters

**โซนที่5 โลกที่หายสาบสูญ (The Lost World)** ในส่วนของโซนนี้นั้น เป็นอารมณ์การผจญภัยในยุค ไดโนเสาร์ Jurassic Park และ Water World เครื่องเล่นตามแบบฉบับหนัง Jurassic Park

**โซนที่6 ดินแดนแห่งเทพนิยาย (Far Far Away)** โซนนี้จะได้พบกับตัวการ์ตูนแอนิเมชันจากเรื่อง เชริคและการฉายหนังการ์ตูน 4 มิติ และไฮไลท์ของโซนนี้พาไปผจญภัยด้านแรงโน้มถ่วงกลางอากาศบน ยอดต้นกล้วยยักษ์เพื่อตามหาห่านที่ออกไข่เป็นทองคำอันล้ำและยังมีเครื่องเล่นอีกมากมาย

**โซนที่7 มาดากัสการ์ (Madagascar)** จะได้พบกับเหล่าบรรดาสัตว์น้อยใหญ่จากตัวการ์ตูนที่ได้รับ ความนิยมเป็นอย่างมาก นั่นคือ Madagascar ก็จะมีตัวเด่นๆอยู่ 4 ตัวหลัก เครื่องเล่นในโซนนี้ที่ไม่ควรพลาดเลยก็คือ ล่องเรือเดินไปในเกาะมาดากัสการ์ ซึ่งจะได้พบกับสัตว์ต่างๆ ที่จะมาสร้างรอยยิ้มและ เสียงหัวเราะให้กับทุกท่านที่ได้ล่องเรือเข้าไปชม

**\*\*\*สามารถเลือกซื้อ Optional Tour Sea. Aquarium (โปรดแจ้งและชำระค่าบัตรก่อน เดินทาง ได้ในราคา ผู้ใหญ่ 1,350 บาท / เด็ก อายุต่ำกว่า 12ปี ราคา 1,190 บาท) S.E.A. Aquarium**



เป็นพิพิธภัณฑ์สัตว์น้ำเปิดใหม่ใหญ่ที่สุดในโลกกับ **Marine Life Park** จัดอันดับให้เป็นอควาเรียมใหญ่ที่สุดในเอเชียตะวันออกเฉียงใต้ ถูกออกแบบให้เป็นอุโมงค์ใต้น้ำ สามารถบรรจุน้ำเค็มได้กว่า 45 ล้านลิตร รวมสัตว์ทะเลกว่า 800 สายพันธุ์ รวบรวมสัตว์น้ำกว่า 100,000 ตัว ตกแต่งด้วยซากปรักหักพังของเรือ ภายในได้จำลองความอุดมสมบูรณ์ของทะเลต่างๆ ทั่วโลก



นำท่านเดินทางสู่ **Lau Pa Sat Food Center** ศูนย์อาหารเก่าแก่สุดคลาสสิก **(อิสระไม่รวมค่าอาหาร)** ให้ท่านได้ชิมอาหารที่หลากหลาย ตามแบบฉบับสิงคโปร์จริงๆ (ไกด์และหัวหน้าทัวร์ช่วยอำนวยความสะดวก)

- ข้าวมันไก่สิงคโปร์ หรือ **Hainanese Chicken Rice**
- บักก๊ัดเต้ **Buk Kut Teh**
- ดิมซำ **Dim Sum**
- คายาโทส **Kaya Toast**
- หมี่ผัด **Char Kway Teow**
- ลักซา **Laksa**
- ผัดขนมผักกาด หรือ **Fried Carrot Cake**
- น้ำแข็งใส หรือ **Ice Kachang**
- ปูผัดพริก **Chilli Crab**
- นาซี เลมัก **Nasi Lemak**
- สะเต๊ะ **Satay**



**หลังอาหารค่ำรถโค้ชนำท่านช้อปปิ้งย่านถนนออร์ชาร์ด**

สินค้าแบรนด์เนม รุ่นใหม่ล่าสุด จะถูกนำมาวางขายตามห้างสรรพสินค้า ที่ตั้งอยู่บนถนนสายนี้เป็นแห่งแรกเพราะว่าสิงคโปร์มีท่าเรือและเรือสินค้าทุกลำจะ ต้องมาผ่านที่ ท่าเรือของสิงคโปร์นี้เสมอ ถนนออร์ชาร์ดจัดได้ว่าเป็นแหล่งช้อปปิ้งระดับโลก เพราะว่ามีศูนย์การค้า ร้านค้า และโรงแรมชั้นดีมากมายตั้งอยู่เรียงราย สองฝั่งถนน อาทิเช่น ห้าง TAKASHIMAYA, ISETAN, TANG และอื่นๆอีกมากมาย

**\*\*\* (อิสระ อาหารเที่ยงและอาหารค่ำเพื่อความสะดวกในการท่องเที่ยวสวนสนุกและการช้อปปิ้ง) \*\*\***

จากนั้นนำท่านเดินทางกลับโรงแรมเพื่อพักผ่อนตามอัธยาศัย

วันที่สาม **เมอร์ไลออน – วัดพระเชี้ยวแก้ว - THE JEWEL CHANGI - กรุงเทพฯ**

**(B/-/-)**

**เช้า** ๑๐ รับประทานอาหารเช้า ณ ห้องอาหารของโรงแรม

จากนั้นนำท่าน ชมเมืองสิงคโปร์และรับฟังบรรยายประวัติศาสตร์จากไกด์ท้องถิ่น **ซึ่งล้อมรอบด้วยท่าเทียบรัฐบาล ศาลฎีกาและศาลาว่าการเมือง**

ผ่านชม **อาคารรัฐสภาเก่า** "Old Parliament House" ซึ่งในอดีตเป็นที่ตั้งของรัฐสภาของสิงคโปร์ ปัจจุบันเป็นจุดรวมของศิลปะ ดนตรี การเดินรำ การแสดงตลก

ผ่านชม **"Elephant Statue"** รูปปั้นช้างสำริดเป็นของขวัญจากพระจุลจอมเกล้า ร.5 ของไทย ซึ่งได้มอบให้ในปี 1871 เพื่อสร้างความสัมพันธ์ไมตรีกับประเทศสิงคโปร์เมื่อครั้งที่พระองค์เสด็จมาเยือนสิงคโปร์ในครั้งแรก

นำท่าน **ถ่ายรูปคู่กับ เมอร์ไลออน** สัญลักษณ์ของประเทศสิงคโปร์ โดยรูปปั้นครึ่งสิงโตครึ่งปลา นี้นั้นหันออกทางอ่าวมาริน่า มีทัศนียภาพที่สวยงาม โดยมีฉากด้านหลังเป็น **"โรงละครเอสเฟลนาท"** ซึ่งโดดเด่นด้วยสถาปัตยกรรมคล้ายหนามทุเรียน



**ชม ถนนอลิชาเบธวอลล์** ซึ่งเป็นจุดชมวิวยามแม่น้ำสิงคโปร์

**นำท่าน ชมวัดพระเขี้ยวแก้ว (Buddha Tooth Relic Temple)**

สร้างขึ้นเพื่อเป็นที่ประดิษฐานพระเขี้ยวแก้ว ของพระพุทธเจ้า วัดพระพุทธศาสนาแห่งนี้สร้างสถาปัตยกรรม สมัยราชวงศ์ถัง วางศิลาฤกษ์ เมื่อวันที่ 1 มีนาคม 2005 ค่าใช้จ่ายในการก่อสร้างทั้งหมดราว 62 ล้านเหรียญสิงคโปร์ (ประมาณ 1500 ล้านบาท) ชั้นล่างเป็นห้องโถงใหญ่ใช้ประกอบศาสนพิธี ชั้น 2-3 เป็นพิพิธภัณฑ์และห้องหนังสือ ชั้น 4 เป็นที่ประดิษฐานพระเขี้ยวแก้ว (ห้ามถ่ายภาพ) ให้ท่านได้สักการะองค์เจ้าแม่กวนอิม และใกล้กันก็เป็นวัดแขกซึ่งมีศิลปกรรมการตกแต่งที่สวยงาม

**ได้เวลาสมควรเดินทางสู่สนามบินชางกี พิเศษ !! ท่านสามารถชม THE JEWEL CHANGI**

ตั้งอยู่ใจกลางท่าอากาศยานชางกี เกิดจากความร่วมมือของ Changi Airport Group และ CapitalLand Mall Asia โดยวางคอนเซ็ปต์ให้ที่นี่เป็นทั้งศูนย์กลางแห่งการบิน การช้อปปิ้ง และการพักผ่อนอย่างแท้จริง ซึ่งโดดเด่นด้วยงานสถาปัตยกรรมล้ำสมัยในแบบสถาปัตยกรรมสัญลักษณ์ (Architecturally Iconic) โดยได้กลุ่มผู้เชี่ยวชาญทางด้านการออกแบบชื่อดังอย่าง Safdie Architects (ออกแบบ Marina Bay Sands), Benoy และ RSP (ออกแบบ ION Orchard) มาเป็นที่ปรึกษาในการออกแบบเทอร์มินอลแห่งนี้ **THE JEWEL** ถูกออกแบบมาให้เป็นโดมกระจกขนาดใหญ่ มีพื้นที่ทั้งหมดราว ๆ 134,000 ตารางเมตร แบ่งเป็นชั้นเหนือพื้นดิน 5 ชั้น และชั้นใต้ดิน 5 ชั้น สามารถเชื่อมต่อไปยังเทอร์มินอล 1-3 ได้ โดยจุดกึ่งกลางสุดของอาคารจะอลังการด้วยน้ำตกยักษ์ (Rain Vortex) สูงราว ๆ 40 เมตร จะมีน้ำไหลพร้างพรั่งมาจากเพดาน สู่แอ่งน้ำวนขนาดใหญ่ด้านล่าง



**12.40 น. ออกเดินทางสู่สนามบินสุวรรณภูมิ โดยสายการบิน FLYSCOOT เที่ยวบินที่ TR604 (ไม่มีอาหารและเครื่องดื่มบริการบนเครื่อง)**

**14.15 น. เดินทางกลับถึงสนามบินสุวรรณภูมิโดยสวัสดิภาพ พร้อมความประทับใจ**

\*\*\*\*\*

- 16.00 น. ออกเดินทางสู่สนามบินสุวรรณภูมิ โดยสายการบิน FLYSCOOT เที่ยวบินที่ TR610 (ไม่มีอาหารและเครื่องดื่มบริการบนเครื่อง)
- 17.30 น. เดินทางกลับถึงสนามบินสุวรรณภูมิโดยสวัสดิภาพ พร้อมความประทับใจ  
 \*\*\*\*\*
- 17.30 น. ออกเดินทางสู่สนามบินสุวรรณภูมิ โดยสายการบิน FLYSCOOT เที่ยวบินที่ TR616 (ไม่มีอาหารและเครื่องดื่มบริการบนเครื่อง)
- 19.00 น. เดินทางกลับถึงสนามบินสุวรรณภูมิโดยสวัสดิภาพ พร้อมความประทับใจ

**\*โปรดเช็คไฟท์บินท้ายโปรแกรม\***

**เมื่อเดินทางถึงไทย**

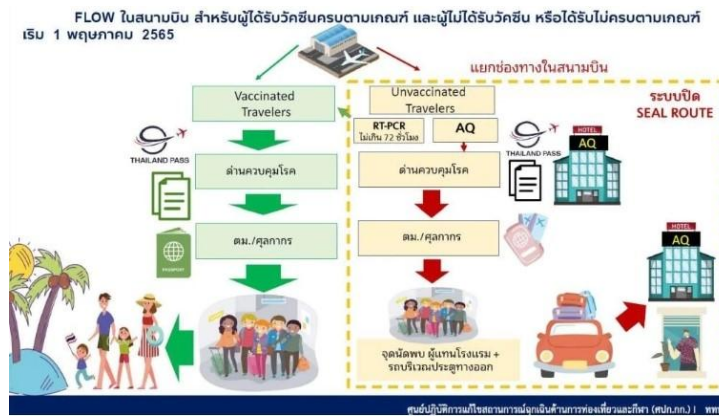

**หมายเหตุ** โปรแกรมการเดินทางอาจเปลี่ยนแปลงตามความเหมาะสม บริษัทฯ ขอสงวนสิทธิ์ในการปรับเปลี่ยนราคา หาก มีการปรับขึ้นของราคาน้ำมันของสายบินหรือการเปลี่ยนแปลงกฎการเข้าประเทศที่มีค่าใช้จ่ายเพิ่มเติมรวมถึงการปรับเพิ่มราคาค่าบัตรเข้าชมสถานที่ท่องเที่ยว (ตามประกาศของสถานที่ท่องเที่ยวต่างๆ หลังการจ้องตัว)

**\*\*\*สำคัญมาก\*\*\***

หากเคยเข้าสิงคโปร์ด้วยชื่อเก่าหรือเคยถูกปฏิเสธการเดินทางเข้าสิงคโปร์ ต้องแจ้งให้ทราบก่อนลงทะเบียน

**\*\* ทางบริษัทฯ ขอสงวนสิทธิ์ในการปรับเปลี่ยนไฟท์บินขาไป-กลับ ระหว่าง**

**TR604 TR607 TR609 และ TR610 TR616 ตามที่นั่งว่างของสายการบิน \*\***



**อัตราค่าบริการพักผ่อนละ2-3 ท่าน**

**\*\*สำหรับหนังสือเดินทางต่างชาติเก็บเพิ่ม 1,000 บาท\*\***

Flight	วันที่เดินทาง	ผู้ใหญ่ ราคาท่านละ		ทารก อายุต่ำกว่า 2 ปี	พักเดี่ยว
		Option A <b>FREEDAY</b>	Option B <b>FULLBOARD</b>		
TR607 12:55-16:00 TR610 16:00-17:30	วันที่ 03-05 มีนาคม 2566	12,999. -	14,999.-	3,000. -	4,900. -
TR609 09:30-12:55 TR604 12:40-14:15	วันที่ 09-11 มีนาคม 2566	12,999. -	14,999.-	3,000. -	4,900. -
TR609 09:30-12:55 TR604 12:40-14:15	วันที่ 16-18 มีนาคม 2566	12,999. -	14,999.-	3,000. -	4,900. -
TR607 12:55-16:00 TR610 16:00-17:30	วันที่ 17-19 มีนาคม 2566	12,999. -	14,999.-	3,000. -	4,900. -
TR609 09:30-12:55 TR604 12:40-14:15	วันที่ 23-25 มีนาคม 2566	12,999. -	14,999.-	3,000. -	4,900. -
TR609 09:30-12:55 TR604 12:40-14:15	วันที่ 24-26 มีนาคม 2566	12,999. -	14,999.-	3,000. -	4,900. -
TR609 09:30-12:55 TR604 12:40-14:15	วันที่ 25-27 มีนาคม 2566	12,999. -	14,999.-	3,000. -	4,900. -
TR609 09:30-12:55 TR616 17:00-19:00	วันที่ 25-27 มีนาคม 2566 (บัส2)	13,999. -	15,999.-	3,000. -	4,900. -
TR625 10:50-14:15 TR616 17:00-19:00	วันที่ 31 มี.ค- 02 เม.ย. 2566	12,999. -	14,999.-	3,000. -	4,900. -
TR625 10:50-14:15 TR616 17:00-19:00	วันที่ 01-03 เมษายน 2566 (PROMO)	11,999. -	13,999.-	3,000. -	4,900. -
TR609 09:30-12:55 TR616 17:00-19:00	วันที่ 06-08 เมษายน 2566(วันจกรี)	14,999. -	16,999.-	3,000. -	4,900. -
TR625 10:50-14:15 TR616 17:00-19:00	วันที่ 07-09 เมษายน 2566	14,999. -	16,999.-	3,000. -	4,900. -
TR609 09:30-12:55 TR610 16:00-17:30	วันที่ 15-17 เมษายน 2566 (วันสงกรานต์)	15,999. -	17,999.-	3,000. -	4,900. -



TR625 10:50-14:15 TR616 17:00-19:00	วันที่ 21-23 เมษายน 2566	12,999. -	14,999.-	3,000. -	4,900. -
TR609 09:30-12:55 TR616 17:00-19:00	วันที่ 22-24 เมษายน 2566	12,999. -	14,999.-	3,000. -	4,900. -
TR609 09:30-12:55 TR616 17:00-19:00	วันที่ 29 เม.ย-01 พ.ค 2566 (วันแรงงาน)	14,999. -	16,999.-	3,000. -	4,900. -
TR625 10:50-14:15 TR616 17:00-19:00	วันที่ 05-07 พฤษภาคม 2566	14,999. -	16,999.-	3,000. -	4,900. -
TR609 09:30-12:55 TR616 17:00-19:00	วันที่ 20-22 พฤษภาคม (PROMO)	11,999. -	13,999.-	3,000. -	4,900. -
TR609 09:30-12:55 TR616 17:00-19:00	วันที่ 26-28 พฤษภาคม	12,999. -	14,999.-	3,000. -	4,900. -
TR625 10:50-14:15 TR616 17:00-19:00	วันที่ 27-29 พฤษภาคม	12,999. -	14,999.-	3,000. -	4,900. -
TR609 09:30-12:55 TR616 17:00-19:00	วันที่ 03-05 มิถุนายน 2566	14,999. -	16,999.-	3,000. -	4,900. -
TR625 10:50-14:15 TR616 17:00-19:00	วันที่ 09-11 มิถุนายน 2566	12,999. -	14,999.-	3,000. -	4,900. -
TR609 09:30-12:55 TR616 17:00-19:00	วันที่ 10-12 มิถุนายน 2566	12,999. -	14,999.-	3,000. -	4,900. -
TR625 10:50-14:15 TR616 17:00-19:00	วันที่ 16-18 มิถุนายน 2566	12,999. -	14,999.-	3,000. -	4,900. -
TR609 09:30-12:55 TR616 17:00-19:00	วันที่ 17-19 มิถุนายน 2566 (PROMO)	11,999. -	13,999.-	3,000. -	4,900. -
TR609 09:30-12:55 TR616 17:00-19:00	วันที่ 23-25 มิถุนายน 2566	12,999. -	14,999.-	3,000. -	4,900. -
TR609 09:30-12:55 TR616 17:00-19:00	วันที่ 24-26 มิถุนายน 2566	12,999. -	14,999.-	3,000. -	4,900. -
TR609 09:30-12:55 TR616 17:00-19:00	วันที่ 01-03 กรกฎาคม 2566	12,999. -	14,999.-	3,000. -	4,900. -
TR609 09:30-12:55 TR616 17:00-19:00	วันที่ 07-09 กรกฎาคม 2566	12,999. -	14,999.-	3,000. -	4,900. -



TR609 09:30-12:55 TR616 17:00-19:00	วันที่ 08-10 กรกฎาคม 2566	12,999. -	14,999.-	3,000. -	4,900. -
TR609 09:30-12:55 TR616 17:00-19:00	วันที่ 14-16 กรกฎาคม 2566	12,999. -	14,999.-	3,000. -	4,900. -
TR609 09:30-12:55 TR616 17:00-19:00	วันที่ 15-17 กรกฎาคม 2566(PROMO)	11,999. -	13,999.-	3,000. -	4,900. -
TR625 10:50-14:15 TR616 17:00-19:00	วันที่ 21-23 กรกฎาคม 2566	12,999. -	14,999.-	3,000. -	4,900. -
TR609 09:30-12:55 TR616 17:00-19:00	วันที่ 22-24 กรกฎาคม 2566	12,999. -	14,999.-	3,000. -	4,900. -
TR625 10:50-14:15 TR616 17:00-19:00	วันที่ 28-30กรกฎาคม 2566	15,999. -	17,999.-	3,000. -	4,900. -
TR609 09:30-12:55 TR616 17:00-19:00	วันที่ 29-31กรกฎาคม 2566	15,999. -	17,999.-	3,000. -	4,900. -
TR609 09:30-12:55 TR616 17:00-19:00	วันที่ 4-6 สิงหาคม 2566	12,999. -	14,999.-	3,000. -	4,900. -
TR609 09:30-12:55 TR616 17:00-19:00	วันที่ 5-7 สิงหาคม 2566	11,999. -	13,999.-	3,000. -	4,900. -
TR625 10:50-14:15 TR616 17:00-19:00	วันที่ 12-14 สิงหาคม 2566	14,999. -	16,999.-	3,000. -	4,900. -
TR625 10:50-14:15 TR616 17:00-19:00	วันที่ 18-20 สิงหาคม 2566	12,999. -	14,999.-	3,000. -	4,900. -
TR609 09:30-12:55 TR616 17:00-19:00	วันที่ 19-21 สิงหาคม 2566	12,999. -	14,999.-	3,000. -	4,900. -
TR625 10:50-14:15 TR616 17:00-19:00	วันที่ 25-27 สิงหาคม 2566	12,999. -	14,999.-	3,000. -	4,900. -
TR609 09:30-12:55 TR616 17:00-19:00	วันที่ 26-28 สิงหาคม 2566	12,999. -	14,999.-	3,000. -	4,900. -
TR609 09:30-12:55 TR610 16:00-17:30	วันที่ 1-3 กันยายน 2566	12,999. -	14,999.-	3,000. -	4,900. -
TR609 09:30-12:55 TR616 17:00-19:00	วันที่ 2-4 กันยายน 2566	12,999. -	14,999.-	3,000. -	4,900. -
TR609 09:30-12:55	วันที่ 8-10กันยายน 2566	12,999. -	14,999.-	3,000. -	4,900. -



TR616 17:00-19:00					
TR609 09:30-12:55 TR616 17:00-19:00	วันที่ 9-11 กันยายน 2566	11,999. -	13,999.-	3,000. -	4,900. -
TR609 09:30-12:55 TR616 17:00-19:00	วันที่ 22-24 กันยายน 2566	12,999. -	14,999.-	3,000. -	4,900. -
TR609 09:30-12:55 TR616 17:00-19:00	วันที่ 23-25 กันยายน 2566	12,999. -	14,999.-	3,000. -	4,900. -
TR625 10:50-14:15 TR616 17:00-19:00	วันที่ 29 กันยายน - 1 ตุลาคม 2566	12,999. -	14,999.-	3,000. -	4,900. -
TR609 09:30-12:55 TR616 17:00-19:00	วันที่ 30 กันยายน - 2 ตุลาคม 2566	12,999. -	14,999.-	3,000. -	4,900. -
TR609 09:30-12:55 TR616 17:00-19:00	วันที่ 7-9 ตุลาคม 2566	12,999. -	14,999.-	3,000. -	4,900. -
TR609 09:30-12:55 TR616 17:00-19:00	วันที่ 13-15 ตุลาคม 2566	15,999. -	17,999.-	3,000. -	4,900. -
TR609 09:30-12:55 TR616 17:00-19:00	วันที่ 14-16 ตุลาคม 2566	13,999. -	15,999.-	5,000. -	6,900. -
TR609 09:30-12:55 TR616 17:00-19:00	วันที่ 16-18 ตุลาคม 2566	12,999. -	14,999.-	3,000. -	4,900. -
TR609 09:30-12:55 TR616 17:00-19:00	วันที่ 17-19 ตุลาคม 2566	12,999. -	14,999.-	3,000. -	4,900. -
TR609 09:30-12:55 TR616 17:00-19:00	วันที่ 18-20 ตุลาคม 2566	12,999. -	14,999.-	3,000. -	4,900. -
TR609 09:30-12:55 TR616 17:00-19:00	วันที่ 19-21 ตุลาคม 2566	12,999. -	14,999.-	3,000. -	4,900. -
TR609 09:30-12:55 TR610 16:00-17:30	วันที่ 20-22 ตุลาคม 2566	14,999. -	16,999.-	3,000. -	4,900. -
TR609 09:30-12:55 TR616 17:00-19:00	วันที่ 21-23 ตุลาคม 2566	15,999. -	17,999.-	3,000. -	4,900. -

เด็กอายุ 2-11 ปี พักห้อง TWN/DBL เป็นท่านที่ 2 ในห้อง

เด็กอายุ 2-11 ปี พักห้อง TWN/DBL (เด็กไม่มีเตียง) เป็นท่านที่ 3 ในห้อง

เด็กอายุ 2-11 ปี พักห้อง TRP (เด็กมีเตียง) แบบเสริมเตียง

มีตัวเครื่องบินแล้วจอยแลนด

ราคาเท่าผู้ใหญ่

ลดราคา 1,000 บาท

ลดราคา 500 บาท

ลดราคา 3,500 บาท



**เงื่อนไขการจอง มัดจำท่านละ 6,000 บาท**

**ช่วงเทศกาลท่านละ 8,000 บาท**

**\*พีเรียดราคาโปรโมชั่น 11,999.- ไม่สามารถตัดกรุปเหมาได้\***

**\*\*\* เมื่อชำระค่ามัดจำแล้วถือว่ารับทราบเงื่อนไขการจองทัวร์ทุกประการ \*\*\***

**พร้อมส่งสำเนาหน้าพาสปอร์ตให้เจ้าหน้าที่จองทัวร์ / ส่วนที่เหลือจ่ายก่อนเดินทาง 15 วันหรือตามเจ้าหน้าที่กำหนด**

**\*\*\* กรุณาตรวจสอบพาสปอร์ต ต้องมีอายุใช้งานเหลือไม่น้อยกว่า 6 เดือน นับจากวันเดินทาง\*\*\***

### รายละเอียดเพิ่มเติมสำหรับเด็กในการเข้าสิงคโปร์

- เด็กอายุ 12 ปี และต่ำกว่า ที่ไม่ได้รับการฉีดวัคซีนโควิด จะได้รับอนุญาตให้เดินทางเข้าสู่สิงคโปร์ เมื่อเดินทางมาพร้อมกับผู้ปกครองที่ได้รับการฉีดวัคซีนโควิดแล้วเท่านั้นโดยเด็กไม่ต้องกักตัวและไม่ต้องลงทะเบียนเดินทางเข้าเหมือนผู้ใหญ่
- เด็กต่ำกว่า 2 ปี ไม่ต้องตรวจหาเชื้อโควิดก่อนเดินทางออกจากประเทศไทย และไม่ต้องตรวจเมื่อเดินทางถึงสนามบินชางกี

### อัตรานี้รวม

- ❖ ค่ารถโค้ชปรับอากาศบริการตลอดการเดินทางตามรายการทัวร์
- ❖ ตัวเครื่องบินและภาษีน้ำมันตามรายการ ชั้นประหยัด ไป/กลับตามกำหนดการของคณะทัวร์
- ❖ น้ำหนักกระเป๋าการเดินทาง 20 Kg
- ❖ ค่าอาหาร และเครื่องดื่มที่ระบุไว้ในรายการ
- ❖ ค่าที่พัก 2 คืนพักห้องละ 2-3 ท่าน
- ❖ ค่าบัตรเข้าชมสถานที่ท่องเที่ยวต่าง ๆ ตามรายการที่ได้ระบุไว้
- ❖ ค่าประกันอุบัติเหตุในการเดินทาง 1,000,000 บาท (ขึ้นอยู่กับเงื่อนไขของกรมธรรม์เฉพาะเหตุการณ์ที่เกิดขึ้นระหว่างวันเดินทางเท่านั้นโดยจะต้องใช้ใบรับรองแพทย์และใบเสร็จรับเงินในการเบิก)

### อัตรานี้ไม่รวม

- ❖ **ค่าทิปไกด์+ค่าทิปคนขับรถ 3 วัน ท่านละ 1,500 บาท เก็บที่สนามบินสุวรรณภูมิ ณ วันเดินทาง (ไม่รวมค่าทิปหัวหน้าทัวร์ตามความพึงพอใจ)**
- ❖ **ค่าใช้จ่ายที่เกิดจากสถานที่ท่องเที่ยวปรับราคาหรือเปลี่ยนแปลงค่าบัตรเข้าชมในสถานที่ ตามประกาศของสถานที่ท่องเที่ยวนั้นๆ**
- ❖ ค่าใช้จ่ายอื่นๆ เพิ่มเติมในกรณีที่ท่านติด COVID-19 ระหว่างเดินทาง เช่นค่าโรงแรม ค่าตรวจต่างๆ ค่าเลื่อนตัว โดยประกันจะ COVER ค่าใช้จ่ายที่เกิดขึ้นที่โรงพยาบาลเท่านั้น
- ❖ ค่าทำหนังสือเดินทางไทย และค่าธรรมเนียมสำหรับผู้ถือพาสปอร์ตต่างชาติ รวมถึง VACCINE PASSPORT
- ❖ ค่าอาหาร และเครื่องดื่มที่ไม่ได้ระบุไว้ในรายการ
- ❖ ค่าใช้จ่ายอื่นๆ ที่มีได้ระบุไว้ในรายการ เช่น ค่าซักรีด โทรศัพท์ ค่ามินิบาร์ ฯลฯ

❖ ภาษีมูลค่าเพิ่ม 7% และภาษีหัก ณ ที่จ่าย 3%

**เอกสารที่ใช้ในการเดินทาง**

- ❖ หนังสือเดินทางที่มีวันกำหนดอายุใช้งานเหลือไม่น้อยกว่า 6 เดือน หรือ 180 วัน นับจากวันที่จะออกเดินทาง
- ❖ เอกสารรับรองการฉีดวัคซีน

**วัคซีนที่ประเทศสิงคโปร์อนุญาตให้เข้าประเทศ**

**(a) Vaccination Requirement**

**Vaccinations Accepted by Singapore**

Travellers are considered fully vaccinated if they meet the following conditions at least 2 weeks before arrival in Singapore:

- Received the full regimen of WHO EUL Vaccines (below), from a specific manufacturer, and
- Met the minimum dose interval period.

Manufacturer	Name of Vaccine	Dose(s) Required	Minimum Interval between Doses
Pfizer/BioNTech	BNT162b2/COMIRNATY Tozinameran (INN)	2	17 days
Moderna	mRNA-1273	2	24 days
Astrazeneca	AZD1222-Vaxzeveria (ChAdOx1_nCoV-19)	2	24 days
Serum Institute of India	Covishield (ChAdOx1_nCoV-19)	2	
Janssen	Ad26.COVS.2.S	1	NA
Sinopharm	SARS-COV-2 Vaccine (VeroCell), Inactivated (InCoV)	2	14 days
Sinovac	COVID-19 Vaccine (Vero Cell), Inactivated/Coronavac™	2	14 days

Manufacturer	Name of Vaccine	Dose(s) Required	Minimum Interval between Doses
Covaxin	Bharat Biotech BBV152 COVAXIN®	2	24 days
<b>Any</b> WHO EUL vaccine (mixed):		2	17 days
<ul style="list-style-type: none"> <li>• BNT162b2/COMIRNATY Tozinameran (INN)</li> <li>• mRNA-1273</li> <li>• AZD1222-Vaxzeveria (ChAdOx1_nCoV-19)</li> <li>• Covishield (ChAdOx1_nCoV-19)</li> <li>• Ad26.COVS.2.S</li> <li>• SARS-COV-2 Vaccine (VeroCell), Inactivated (InCoV)</li> <li>• COVID-19 Vaccine (Vero Cell), Inactivated/Coronavac™</li> <li>• Bharat Biotech BBV152 COVAXIN®</li> </ul>			

If you do not meet any of the above requirements, you are **not** considered fully vaccinated with WHO EUL vaccines

### เงื่อนไขการจองทัวร์

**หากไม่ได้ร่วมบริการทานอาหาร หรือค่าตัวเข้าชมใดๆ ในกรณีจองทัวร์ไม่สามารถคืนเงินได้ เนื่องจากค่าบริการที่สิงคโปร์เป็นแบบเหมาจ่าย**

1. เนื่องจากตัวเครื่องบินต้องเดินทางตามวันที่ ที่ระบุบนหน้าตั๋วเท่านั้น จึงไม่สามารถยกเลิก หรือเปลี่ยนแปลงการเดินทางใด ๆ ทั้งสิ้น ถ้ากรณียกเลิก หรือเปลี่ยนแปลงการเดินทาง ทางบริษัทฯ ขอสงวนสิทธิ์ในการคืนเงินทั้งหมด หรือบางส่วนให้กับท่าน
2. กรณีที่กองตรวจคนเข้าเมืองทั้งที่กรุงเทพฯ และในต่างประเทศปฏิเสธมิให้เดินทางออกหรือเข้าประเทศที่บริษัทฯ ระบุในรายการเดินทาง บริษัทฯ ขอสงวนสิทธิ์ไม่คืนค่าบริการไม่ว่ากรณีใด ๆ
3. ทางบริษัทฯ จะไม่รับผิดชอบใดๆ ทั้งสิ้น หากท่านใช้บริการของทางบริษัทฯ ไม่ครบ อาทิ ไม่เที่ยวชมบางรายการ, ไม่ทานอาหารบางมื้อ เพราะค่าใช้จ่ายทุกอย่าง ทางบริษัทฯ ได้ชำระค่าใช้จ่ายให้ตัวแทนต่างประเทศแบบเหมาขาด

#### 4. ค่าทัวร์เป็นแบบเหมาจ่ายกับบริษัททัวร์ในต่างประเทศ ไม่สามารถคืนเงินค่าทัวร์ในทุกกรณี

5. ทางบริษัทฯ จะไม่รับผิดชอบใดๆ ทั้งสิ้น หากเกิดสิ่งของสูญหายจากการโจรกรรม และ/หรือ เกิดอุบัติเหตุที่เกิดจากความประมาทของตัวนักท่องเที่ยวเอง
6. ทางบริษัทฯ สามารถเปลี่ยนแปลง ราคา และรายการท่องเที่ยว ตามประกาศของสถานที่ท่องเที่ยวต่างๆ
7. เมื่อท่านตกลงชำระเงินไม่ว่าทั้งหมดหรือบางส่วนกับทางบริษัทฯ ทางบริษัทฯ จะถือว่าท่านได้ยอมรับในเงื่อนไขข้อตกลงต่างๆ ที่ได้ระบุไว้แล้วทั้งหมด

#### หมายเหตุ

- ❖ หากคณะเดินทางไม่ถึง 10 ท่านคืนเงินเต็มจำนวน
- ❖ หากมีเหตุสุดวิสัยอันเกิดจากประกาศสถานการณ์โควิดทำให้เดินทางไม่ได้ อ้างอิงตาม พรบ. ธุรกิจนำเที่ยว หักค่าใช้จ่ายที่เกิดขึ้นจริงโดยมีใบเสร็จยืนยันกับลูกค้า
- ❖ ตัวเครื่องบินเป็นแบบกรุ๊ปคณะ ไม่สามารถเลือกหรือล็อกที่นั่งได้ ที่นั่งอาจจะไม่ติดกัน ซึ่งเป็นไปตามเงื่อนไขของสายการบิน
- ❖ **เรื่องห้องพักช่วงเทศกาล** ห้องพักรัที่ลูกค้าระบุตอนจองทัวร์ ทางบริษัทฯ จะ Request ให้ทางโรงแรมตามชั้นตอนในบางครั้งโรงแรมอาจเปลี่ยนชนิดห้องพักของลูกค้า ณ วันเข้าพัก แต่ทางบริษัทฯ ยืนยันว่าจะเพียงพอต่อจำนวนลูกค้า เช่น  
Request สำหรับเตียง Double Bed หากห้องไม่พอ อาจจะเป็นห้อง TWN ขยับเตียงให้ชิดกัน  
Request สำหรับเตียง Triple Bed หากห้องไม่พอ จะจัดให้เป็น 2ห้อง โดยไม่เก็บเงินเพิ่ม ตามเงื่อนไขของโรงแรมที่จอง
- ❖ บริษัทฯ ขอสงวนสิทธิ์ที่จะเปลี่ยนแปลงรายละเอียดบางประการในทัวร์นี้ เมื่อเกิดเหตุจำเป็นสุดวิสัยจนไม่อาจแก้ไขได้และจะไม่รับผิดชอบใดๆ ในกรณีที่สูญหาย สูญเสียหรือได้รับบาดเจ็บที่นอกเหนือความรับผิดชอบของหัวหน้าทัวร์และเหตุสุดวิสัยบางประการ เช่น การนัดหยุดงาน ภัยธรรมชาติ การจลาจล ต่างๆ เนื่องจากรายการทัวร์นี้เป็นแบบเหมาจ่ายเบ็ดเสร็จ หากท่านสละสิทธิ์การใช้บริการใดๆ ตามรายการ หรือถูกปฏิเสธการเข้าประเทศไม่ว่าในกรณีใดก็ตาม ทางบริษัทฯ ขอสงวนสิทธิ์ไม่คืนเงินในทุกกรณี
- ❖ บริษัทฯ มีสิทธิ์ที่จะเปลี่ยนแปลงหรือสับเปลี่ยนรายการได้ตามความเหมาะสมบริษัทขอสงวนสิทธิ์ที่จะเลื่อนการเดินทางในกรณีที่มีผู้ร่วมคณะไม่ถึง 15 ท่าน การไม่รับประทานอาหารเช้าบางมื้อไม่เที่ยวตามรายการ ไม่สามารถขอหักค่าบริการคืนได้ เพราะการชำระค่าทัวร์เป็นไปในลักษณะเหมาจ่าย เมื่อท่านได้ชำระเงินมัดจำหรือทั้งหมด ไม่ว่าจะเป็นการชำระผ่านตัวแทนของบริษัทฯ หรือชำระโดยตรงกับทางบริษัทฯ ทางบริษัทฯ จะขอถือว่าท่านรับทราบและยอมรับในเงื่อนไขต่างๆ
- ❖ บริษัทฯ ไม่รับผิดชอบค่าเสียหายในเหตุการณ์ที่เกิดจากสายการบิน ภัยธรรมชาติ ปฏิวัติและอื่นๆ ที่อยู่นอกเหนือการควบคุมของทางบริษัทฯ หรือค่าใช้จ่ายเพิ่มเติมที่เกิดขึ้นทางตรงหรือทางอ้อม เช่น การเจ็บป่วย, การถูกทำร้าย, การสูญหาย, ความล่าช้า หรือจากอุบัติเหตุต่างๆ



### โปรดทราบ

1. กรุณาชำระค่ามัดจำทัวร์และเงินส่วนที่เหลือในเวลาที่เราที่กำหนด หากลูกค้าไม่ชำระตามกำหนดระบบจะตัดชื่อลูกค้ากรูปรันออกโดยอัตโนมัติเพื่อเปิดโอกาสให้ลูกค้าท่านอื่นที่รอคิวอยู่ โดยถือว่าลูกค้ายกเลิกการเดินทางตามเงื่อนไขท้ายโปรแกรมทัวร์
2. ในกรณีที่เกิดเหตุใดๆจนทำให้ลูกค้าไม่สามารถออกเดินทางได้ เช่น มีลูกค้ากลุ่มใหญ่ยกเลิกการเดินทางกระทันหัน ภัยธรรมชาติ เทียบวินถูกยกเลิก ฯลฯ บริษัทฯจะพยายามหาโปรแกรมทัวร์อื่นในราคาและช่วงเวลาใกล้เคียงกันทดแทน ทั้งนี้ลูกค้าทราบและเข้าใจดีว่าเหตุการณ์ดังกล่าวถือเป็นเหตุสุดวิสัย และเชื่อมั่นว่าบริษัทฯได้พยายามอย่างสุดความสามารถในการหาโปรแกรมทดแทนดังกล่าวแล้ว  
ดังนั้น ลูกค้าจะไม่ยกเหตุนี้มาเป็นข้อเรียกร้องใดๆกับบริษัทฯ หากลูกค้าประสงค์รับเงินคืน บริษัทฯยินดีคืนเงินตามเงื่อนไขท้ายโปรแกรมทัวร์
3. กรณีลูกค้ายกเลิกการเดินทางแล้วส่งผลให้ทั้งกรูปรอออกเดินทางไม่ได้ บริษัทฯขอสงวนสิทธิไม่คืนเงินทั้งหมดในทุกกรณี
4. การยื่นขอวีซ่าแบบกรุปจะใช้เวลานานกว่าการยื่นขอวีซ่าแบบเดี่ยวมาก บ่อยครั้งที่ลูกค้าจะทราบผลวีซ่าก่อนการเดินทางเพียง 1 วัน (ขึ้นอยู่กับความครบถ้วนรวดเร็วในการยื่นเอกสารของลูกค้าแต่ละกรุป และปริมาณงานในช่วงนั้นๆของสถานทูต) ซึ่งหมายความว่าลูกค้าอาจจะต้องชำระค่าทัวร์ทั้งหมดก่อนจะทราบผลวีซ่า  
เพื่อป้องกันปัญหาดังกล่าว บริษัทฯขอแนะนำให้ลูกค้าสละเวลาไปยื่นวีซ่าเดี่ยว เพื่อจะได้ทราบผลวีซ่าอย่างรวดเร็วก่อนชำระค่าทัวร์ กรุณาแจ้งความประสงค์ยื่นวีซ่าเดียวกับเจ้าหน้าที่ทันที
5. ในการขอวีซ่า กรุณายื่นเอกสารตามชนิดและเงื่อนไขที่กำหนดอย่างเคร่งครัด หากลูกค้าไม่ปฏิบัติตามและวีซ่าไม่ผ่าน บริษัทฯจะถือว่าลูกค้ายกเลิกการเดินทางตามเงื่อนไขท้ายโปรแกรมทัวร์
6. ในการยื่นวีซ่าที่สถานทูต บริษัทฯจะจัดเจ้าหน้าที่เพื่ออำนวยความสะดวกกรุปละ 1 คน หากลูกค้าต้องการเจ้าหน้าที่ดูแลเฉพาะบุคคลเป็นกรณีพิเศษ บริษัทฯจะคิดค่าบริการครั้งละ 500 บาทต่อลูกค้า 1 ท่าน
7. การพิจารณาอนุมัติวีซ่าทุกขั้นตอน เป็นเอกสิทธิ์ของสถานทูตโดยจะไม่มีกรุปชี้แจงเหตุผลและจะไม่คืนค่าวีซ่าในทุกกรณี หากกรุปไม่ผ่านบริษัทฯจะถือว่าลูกค้ายกเลิกการเดินทางตามเงื่อนไขท้ายโปรแกรมทัวร์
8. กรณีสายการบินปฏิเสธการออกตั๋วให้ลูกค้าเป็นรายบุคคลไม่ว่าในกรณีใด บริษัทฯจะถือว่าลูกค้าท่านนั้นยกเลิกการเดินทางตามเงื่อนไขท้ายโปรแกรม
9. การอนุญาตให้เข้า-ออกประเทศ เป็นเอกสิทธิ์ของเจ้าหน้าที่ตรวจคนเข้าเมือง และจะไม่มีกรุปชี้แจงเหตุผล หากลูกค้าไม่ได้รับอนุญาตให้เข้า-ออกประเทศ บริษัทฯถือว่าลูกค้ายกเลิกการเดินทางตามเงื่อนไขท้ายโปรแกรมทัวร์
10. หากลูกค้าไม่ใช้หรือไม่สามารถใช้บริการใดๆที่จัดไว้ในโปรแกรมทัวร์ บริษัทฯถือว่าลูกค้าสมัครใจสละสิทธิในการใช้บริการนั้นๆและจะไม่มีการคืนเงิน
11. บริษัทฯ ขอสงวนสิทธิยกเลิกหรือเลื่อนการเดินทางหากจำนวนผู้เดินทางไม่ถึงจำนวนขั้นต่ำที่บริษัทฯกำหนดไว้ และ/หรือ ด้วยเหตุสุดวิสัยใดๆ บริษัทฯยินดีคืนค่าใช้จ่ายที่ลูกค้าได้ชำระมาแล้วเต็มจำนวน (ยกเว้นค่าวีซ่า) กรณีลูกค้าชำระด้วยบัตรเครดิต บริษัทฯขอสงวนสิทธิหักค่าธรรมเนียมบัตรเครดิต 3% (บัตรในประเทศ)
12. เนื่องจากในปัจจุบัน พบปัญหากระเป๋าเดินทางสูญหายหรือล่าช้าบ่อยครั้ง บริษัทฯขอแนะนำให้ลูกค้าลดความเสี่ยงโดยแบ่งสัมภาระและของใช้จำเป็นส่วนหนึ่งแยกไว้ในกระเป๋าอีกใบหนึ่งเพื่อโหลด หรือ ถูขึ้นเครื่อง (กรณีถือขึ้นเครื่อง ต้องปฏิบัติตามเงื่อนไขที่สายการบินกำหนด) และ/หรือ ซื้อประกันกรณีกระเป๋าเดินทางสูญหายหรือล่าช้า หากกระเป๋าเดินทางสูญหายอาจต้องใช้เวลาหลายเดือนในการเรียกร้องความรับผิดชอบจากสายการบิน และที่สำคัญ ลูกค้าอาจไม่สามารถซื้อเสื้อผ้าและของใช้ส่วนตัวได้ในบางสถานที่
13. โดยปกติ โปรแกรมทัวร์จะรวมกรมธรรม์ประกันชีวิตและประกันอุบัติเหตุไว้แล้ว แต่ไม่ครอบคลุมถึงการประกันสุขภาพทุกกรณี เช่น ท้องเสีย แพ้อาหาร แพ้อากาศ โรคประจำตัว ฯลฯ บริษัทฯขอแนะนำให้ท่านซื้อประกันสุขภาพระหว่างเดินทางไว้เพื่อกรณีฉุกเฉินทางการแพทย์ต่างๆ หากต้องการกรุณาแจ้งความจำนงค์กับเจ้าหน้าที่ทันที
14. โปรแกรมทัวร์นี้บริษัทฯเป็นเพียงตัวแทนขายมิได้เป็นผู้ดำเนินการ ลูกค้าสามารถสอบถามชื่อบริษัทที่เป็นผู้ดำเนินการทัวร์โปรแกรมนี้ได้ตลอดเวลา ทั้งนี้ บริษัทฯขอจำกัดความรับผิดชอบใดๆไม่เกินจำนวนเงินที่บริษัทได้รับจริงตามหลักฐานทางบัญชีเท่านั้น

บริษัทฯถือว่า ลูกค้าได้อ่านและยอมรับเงื่อนไขต่างๆในโปรแกรมทัวร์นี้โดยตลอดแล้วจึงชำระเงินมัดจำ

สนใจโปรแกรมทัวร์ กรุณาติดต่อเจ้าหน้าที่

Office: 0 2980 0203-4, Hot Line: 08 1929 9293 ค่ะ