ALL ABOUT JOURNEY
บริษัท ออล อเบ้าท์ เจอร์นีย์ จำกัด
5/1800 หมู่บ้านประชาชื่น ซอย 16 ถนนสามัคคี ตำบลบางตลาด อำเภอปากเกร็ด จังหวัดนนทบุรี 11120
โทร. 0 2980 0203 Fax: 0 2980 2202 Hotline: 08 1929 9293
www.facebook.com/allaboutjourneytour @aajtour
e-mail: tour.aaj@gmail.com, Website: www.allabout-journey.com

Code:IG04-CHN-(GO1URC-CZ005)24JUN2026-H260220

ซินเจียง อูลู่มู่ฉี คานาสือ เทพนิยายสุดขอบฟ้า
8 วัน 7 คืน โดยการบิน ไชน่า เซาเทิร์น (CZ)

	โปรแกรมเดินทาง	เช้า	เที่ยง	ค่ำ	โรงแรมที่พัก
1	กรุงเทพฯ(สนามบินสุวรรณภูมิ) - กวางเจา (สนามบินไป๋หยุน) (CZ362 : 08.20-12.10) – อูลู่มู่ฉี (สนามบินเทียนซาน) (CZ6892 : 15.15-20.50)		✈	✈	HILTON GARDEN INN HOTEL หรือเทียบเท่าระดับ 4 ดาว ** มาตรฐานประเทศจีน **
2	เขาเทียนซาน + ทะเลสาบเทียนฉือ - ผ่านชมทะเลทรายกู่เอ๋อปานถง - ฝูหยุน	🍽	🍽	🍽	FUYUN VIENNA INTER HOTEL หรือเทียบเท่าระดับ 4 ดาว ** มาตรฐานประเทศจีน **
3	ฝูหยุน – ผ่านชมทะเลสาบโคโคสุริ– อุทยานธรณีเคอเคอทัวไห่ - หุบเขาเออร์ทีช - เขาเสินจง - เบอร์จิ้น	🍽	🍽	🍽	BURQIN SUTONG HOLIDAY HOTEL หรือเทียบเท่าระดับ 4 ดาว ** มาตรฐานประเทศจีน **
4	เบอร์จิ้น - อุทยานคานาสือ - ศาลาชมปลา - บ้านชาวเผ่าตูวา - ทะเลสาบเทวดา – ทะเลสาบวงพระจันทร์ - ทะเลสาบมังกรหลับ	🍽	🍽	🍽	KANAS HONGFU ECO RESORT HOTEL หรือเทียบเท่าระดับ 4 ดาว ** มาตรฐานประเทศจีน **
5	หมู่บ้านเหอมู่ - จุดชมวิวฮาเติน - เบอร์จิ้น - ธารน้ำห้าสี	🍽	🍽	🍽	BURQIN SUTONG HOLIDAY HOTEL หรือเทียบเท่าระดับ 4 ดาว ** มาตรฐานประเทศจีน **
6	เมืองปีศาจอูเหอ – ผ่านชมบ่อน้ำมันร้อยลี้ – ขุยถุน	🍽	🍽	🍽	KUYTUN HAMPTON BY HILTON HOTEL หรือเทียบเท่าระดับ 4 ดาว ** มาตรฐานประเทศจีน **
7	อูลู่มู่ฉี – สวนนิเวศโบราณซินเจียง - ตลาดต้าปาจา	🍽	🍽	🍽	HILTON GARDEN INN HOTEL หรือเทียบเท่าระดับ 4 ดาว ** มาตรฐานประเทศจีน **
8	อูลู่มู่ฉี (สนามบินเทียนซาน) – กวางเจา (สนามบินไป๋หยุน) (CZ6883 : 12.45 - 17.50) – กรุงเทพ (สุวรรณภูมิ) (CZ361 : 20.20 - 22.30)	🍽	✈	✈	

วันเดินทาง	ผู้ใหญ่พัก 2-3 ท่าน ท่านละ	พักเดี่ยว เพิ่มท่านละ
10 – 17 พ.ค. 69	53,888. -	8,000. -
17 – 24 พ.ค. 69	52,888. -	8,000. -
05 – 12 มิ.ย. 69	52,888. -	8,000. -
14 – 21 มิ.ย. 69	52,888. -	8,000. -
24 มิ.ย. – 1 ก.ค. 69	52,888. -	8,000. -
ราคาทัวร์ข้างต้นยังไม่รวมค่าทิปมัคคุเทศน์ท้องถิ่นและคนขับรถ 2,500 บาท/ท่าน/ทริป เนื่องจากมีไฟลท์บินภายใน ขอสงวนสิทธิ์ในการไม่รับจอยแลนด์		

วันที่หนึ่ง	กรุงเทพฯ(สนามบินสุวรรณภูมิ) - กวางเจา (สนามบินไป๋หยุน) (CZ362 : 08.20-12.10) – อูลู่มู่ฉี (สนามบินเทียนซาน) (CZ6892 : 15.15-20.50)
05.00 น.	พร้อมกันที่ **ท่าอากาศยานสุวรรณภูมิ** อาคารผู้โดยสารระหว่างประเทศ เคาน์เตอร์สายการบิน **ไชน่า เซาเทิร์น แอร์ไลน์ (CZ)** โดยมีเจ้าหน้าที่บริษัทคอยให้การต้อนรับและอำนวยความสะดวกตรวจเช็คสัมภาระและเอกสารการเดินทางให้กับทุกท่าน *รวมน้ำหนักกระเป๋าสำหรับโหลดใต้เครื่อง 23 กิโลกรัม โดยจำกัดที่ท่านละ 1 ใบ สัมภาระของท่านจะทำการเช็คทรู (Check-through) ส่งตรงไปยังสนามบินปลายทาง ณ เมืองอูลู่มู่ฉี*
08.20 น.	ออกเดินทางสู่ **นครกว่างโจว** โดย สายการบิน **ไชน่า เซาเทิร์น (CZ)** เที ยวบินที่ **CZ362** ***มีบริการอาหารบนเครื่อง (รูปแบบอาหารอาจปรับเปลี่ยนเป็น อาหารร้อน หรือ Snack Box ได้ ตามนโยบายของสายการบินในเที่ยวบินนั้นๆ โดยไม่อาจแจ้งให้ทราบล่วงหน้า)***
12.10 น.	เดินทางถึงสนามบิน **นครกว่างโจว มณฑลกว่างตง นำท่านผ่านขั้นตอนตรวจคนเข้าเมือง** จากนั้นพักผ่อนภายในสนามบินเพื่อรอต่อเครื่อง
15.15 น.	ออกเดินทางสู่ **เมืองอูลู่มู่ฉี** มณฑลซินเจียง โดยสายการบิน **ไชน่า เซาเทิร์น (CZ)** เที ยวบินที่ **CZ6892** ***มีบริการอาหารบนเครื่อง (รูปแบบอาหารอาจปรับเปลี่ยนเป็น อาหารร้อน หรือ Snack Box ได้ ตามนโยบายของสายการบินในเที่ยวบินนั้นๆ โดยไม่อาจแจ้งให้ทราบล่วงหน้า)***

20.50 น. เดินทางถึง **สนามบินอูลูมู่ฉี เทียนซาน** นครสีทองตำตามนานแห่งราชวงศ์ฮั่น ซึ่งมีความสำคัญรองมาจากเมืองซีอานเท่านั้นเอง ทำหน้าที่เป็นประตูสู่เส้นทางสายไหม เชื่อมดินแดนตะวันตกและตะวันออกของจีน มีประวัติศาสตร์ยาวนานนับสองพันปี จากนั้นนำท่านรับสัมภาระแล้วออกเดินทางเข้าสู่ที่พัก

สมควรแก่เวลานำท่านเข้าสู่ที่พัก

ที่พัก **HILTON GARDEN INN HOTEL หรือเทียบเท่าระดับ 4 ดาว (มาตรฐานประเทศจีน)**

วันที่สอง **เขาเทียนซาน + ทะเลสาบเทียนฉือ - ผ่านชมทะเลทรายกู่เอ๋อปานถง - ฝูหยุน**

เช้า **รับประทานอาหารเช้า ณ ห้องอาหารของโรงแรม (มื้อที่ 1)**

นำท่านสู่ **อุทยานสวรรค์เทียนซานเทียนฉือ** ณ ใจกลางเทือกเขาเทียนซานอันยิ่งใหญ่ มีอัญมณีสีฟ้าครามซ่อนตัวอยู่อย่างสงบงดงาม นามว่า "เทียนฉือ" หรือ "ทะเลสาบสวรรค์" ทะเลสาบแห่งนี้เปรียบดังกระจกบานยักษ์ที่สะท้อนภาพยอดเขาป๋อเก๋อต๋า ซึ่งปกคลุมด้วยหิมะขาวโพลนตลอดทั้งปี เกิดเป็นทัศนียภาพที่น่าตื่นตาตื่นใจราวกับหลุดเข้าไปในดินแดนแห่งเทพนิยาย ที่นี่ไม่เพียงแต่มีความงามทางธรรมชาติอันน่าทึ่ง แต่ยังอบอวลไปด้วยมนต์ขลังแห่งตำนาน ที่เล่าขานกันว่าเป็นสระสรงน้ำของ "ซีหวังหมู่" หรือพระแม่แห่งทิศตะวันตก การมาเยือนเทียนฉือจึงเปรียบเสมือนการเดินทางสู่สรวงสวรรค์บนดินที่ซึ่งความสงบและความยิ่งใหญ่ของธรรมชาติจะตราตรึงอยู่ในหัวใจของคุณไปอีกนานแสนนาน ** ไม่รวมค่าล่องเรือภายในทะเลสาบ **

กลางวัน **รับประทานอาหารกลางวัน ณ ภัตตาคาร (มื้อที่ 2)**

บ่าย นำท่านเดินทางสู่ **เมืองฝูหยุน** (ระยะทาง 495 ก.ม. ใช้เวลาเดินประมาณ 6 ชั่วโมง) ประตูบานแรกที่เปิดต้อนรับนักเดินทางสู่ดินแดนมหัศจรรย์แห่งเทือกเขาอัลไตทางตอนเหนือ เมืองเล็กๆ แห่งนี้คือจุดเริ่มต้นของการผจญภัยที่ยิ่งใหญ่ ชื่อ "ฝูหยุน" มีความหมายอันเป็นมงคลว่า "ความมั่งคั่งที่อุดมสมบูรณ์" ซึ่งสะท้อนถึงประวัติศาสตร์ของเมืองได้เป็นอย่างดี เมืองนี้เติบโตและถูกหล่อหลอมขึ้นจากการเป็นศูนย์กลางอุตสาหกรรมเหมืองแร่ที่สำคัญของจีนในอดีต โดยเฉพาะ "เหมืองหมายเลข 3" ในเขตโคโคโทไห่ ที่ได้รับการขนานนามว่าเป็น "พิพิธภัณฑ์แร่ธาตุทางธรรมชาติ" จากการค้นพบแร่หายากกว่า 86 ชนิด จิตวิญญาณแห่งการบุกเบิกและความทรหดของเหล่าคนงานเหมืองในอดีต ยังคงเป็นส่วนหนึ่งของเรื่องราวและตัวตนของเมืองมาจนถึงทุกวันนี้

ระหว่างทาง<u>ผ่านชม</u> ทะเลทรายกูร์บันทุงกูต หรือทะเลทรายกู่เอ๋อปานถง ณ ใจกลางแอ่งที่ราบจุงการ์ ทางตอนเหนือของซินเจียง ทอดตัวเป็นผืนทรายอันกว้างใหญ่ไพศาล นี่คือทะเลทรายที่ใหญ่เป็นอันดับสองของจีน แต่กลับมีเอกลักษณ์ไม่เหมือนใคร แทนที่จะเป็นเนินทรายแห้งแล้งเวิ้งว้าง ที่นี่กลับเป็นทะเลทรายกึ่งแห้งแล้งที่ใหญ่ที่สุดของประเทศ ซึ่งหมายความว่าในช่วงเวลาที่เหมาะสม ผืนทรายแห่งนี้จะถูกแต่งแต้มด้วยสีเขียวของพืชพรรณที่ทนทานและดอกไม้ป่าที่เบ่งบานหลังหิมะในฤดูหนาวละลาย ก่อให้เกิดภาพ "โอเอซิสกลางทะเลทราย" ที่น่าตื่นตาตื่นใจ การเดินทางข้ามผ่านดินแดนแห่งนี้จึงไม่ใช่แค่การเผชิญหน้ากับความว่างเปล่า แต่คือการค้นพบชีวิตที่ซ่อนอยู่ภายใต้ความเงียบสงบอันกว้างใหญ่ ทั้งสองข้างทางยังเป็นที่ตั้งของ **เขตอนุรักษ์ธรรมชาติสัตว์คาราไมลี** ดินแดนแห่งความเวิ้งว้างอันเปี่ยมด้วยมนต์ขลัง ที่ซึ่งผืนดินสีดำ (ความหมายของ "คาราไมลี" ในภาษาคาซัค) ทอดตัวสุดลูกหูลูกตา ที่นี่คือบ้านและปราการด่านสุดท้ายของสัตว์ป่าหายากนานาชนิด โดยเฉพาะม้าป่า หรือ ม้าพจีวาสกี บรรพบุรุษของม้าสายพันธุ์ปัจจุบันที่เคยเชื่อว่าสูญพันธุ์ไปแล้วจากธรรมชาติ การเดินทางผ่านที่นี่เปรียบเสมือนการย้อนเวลากลับไปสู่โลกยุคดึกดำบรรพ์ ที่ซึ่งธรรมชาติยังคงยิ่งใหญ่และสัตว์ป่ายังคงเป็นเจ้าของดินแดน

ค่ำ **รับประทานอาหารค่ำ ณ ภัตตาคาร (มื้อที่ 3)**

สมควรแก่เวลานำท่านเข้าสู่ที่พัก

ที่พัก **FUYUN VIENNA INTER HOTEL หรือเทียบเท่าระดับ 4 ดาว (มาตรฐานประเทศจีน)**

วันที่สาม	ฝูหยุน – ผ่านชมทะเลสาบโคโคสุริ– อุทยานธรณีเคอเคอทัวไห่ - หุบเขาเออร์ทีช - เขาเสินจง - เบอร์จิ้น

เช้า **รับประทานอาหารเช้า ณ ห้องอาหารของโรงแรม (มื้อที่ 4)**

นำท่าน **ผ่านชม** **ทะเลสาบโคโคสุริ** อัญมณีเม็ดงามซ่อนตัว หรือที่คนท้องถิ่นเรียกว่า "ทะเลสาบเป็ดป่า" ที่นี่เป็นพื้นที่ชุ่มน้ำที่เกิดจากการละลายของหิมะบนภูเขาสูง ก่อเกิดเป็นภาพฝันอันน่าทึ่ง จุดเด่นอันเป็นเอกลักษณ์คือเกาะลอยน้ำที่เกิดจากต้นกกที่รากพันกันแน่นกว่า 20 เกาะ ซึ่งล่องลอยไปตามกระแสลม ทำให้ทิวทัศน์ของทะเลสาบเปลี่ยนแปลงไปไม่ซ้ำกันในแต่ละวัน ในยามฤดูร้อนและใบไม้ร่วง ที่นี่จะกลายเป็นสวรรค์ของเหล่านกเป็ดน้ำและหงส์แดงนับพันที่มาชุมนุมกัน สร้างชีวิตชีวาให้กับผืนน้ำสีฟ้าครามตัดกับทุ่งหญ้าเขียวขจีและเทือกเขาอัลไตที่ตั้งตระหง่านอยู่ไกลๆ

นำท่านสู่ **อุทยานเคอเคอทัวไห่** ซิมโฟนีแห่งหินแกรนิตและสายน้ำ ดินแดนมหัศจรรย์ที่ได้รับการขนานนามว่าเป็น "โยเซมิตีแห่งประเทศจีน" (Chinese Yosemite) ดินแดนที่ชื่ออาจไม่คุ้นหู แต่ซ่อนความงามดุจภาพวาดไว้ในซินเจียงตอนเหนือ ชื่อนี้มีความหมายว่า "ป่าสีเขียว" ในภาษาคาซัค และ "คุ้งน้ำสีคราม" ในภาษามองโกเลีย ซึ่งสะท้อนทิวทัศน์อันงดงามของที่นี่ได้อย่างสมบูรณ์แบบ ที่นี่คือที่ซึ่งแม่น้ำเออร์ทีช แม่น้ำเพียงสายเดียวในจีนที่ไหลสู่มหาสมุทรอาร์กติกได้กัดเซาะหุบเขาหินแกรนิตอันยิ่งใหญ่มา

นานนับพันปี ก่อเกิดเป็นทัศนียภาพสุดอลังการ ทั้งยอดเขาหินแกรนิตรูปร่างแปลกตา ป่าเบิร์ชสีทองอร่ามในฤดูใบไม้ร่วง และสายน้ำสีมรกตที่ไหลคดเคี้ยวไปตามหุบเขา ที่แห่งนี้ไม่ได้มีเพียงความงามทางธรรมชาติ แต่ยังเต็มไปด้วยเรื่องราวทางธรณีวิทยาและประวัติศาสตร์การทำเหมืองแร่หายากที่เคยเป็นความลับของชาติ

จากนั้นนำท่านชม **หุบเขาเออร์ทีช** ประติมากรรมหินแกรนิตสุดอลังการแห่งซินเจียง ณ ใจกลางอุทยานผลงานชิ้นเอกที่ธรรมชาติรังสรรค์ขึ้นอย่างน่าทึ่ง หุบเขาแห่งนี้เกิดจากการกัดเซาะของแม่น้ำ ก่อเกิดเป็นภูมิทัศน์หินแกรนิตขนาดมหึมาที่ตั้งตระหง่านราวกับประติมากรรมแกะสลัก ไม่ว่าจะเป็น "**ภูเขาระฆังเทพ**" (เขาเสินจงซาน) ที่เป็นสัญลักษณ์สำคัญ ประติมากรรมหินแกรนิตที่เกิดจากการกัดเซาะของธรรมชาติอย่างยาวนานนับล้านปี ยอดเขาสูงตระหง่านกว่า 351 เมตร มีผิวเรียบเนียนและตั้งชันโดดเด่นท่ามกลางป่าเบิร์ชและสายน้ำสีฟ้าของแม่น้ำเอ่อร์ชีสที่ไหลผ่าน สร้างเป็นภาพทิวทัศน์ที่งดงามราวกับภาพวาด

กลางวัน **รับประทานอาหารกลางวัน ณ ภัตตาคาร (มื้อที่ 5)**

บ่าย นำท่านเดินทางสู่ **เบอร์จิ้น** (ระยะทาง 324 ก.ม. ใช้เวลาเดินประมาณ 5 ชั่วโมง) ประตูสู่เทพนิยายแห่งซินเจียงเหนือ จุดพักพิงสุดท้ายก่อนที่ก้าวเข้าสู่ดินแดนมหัศจรรย์ของคานาสือ เมืองที่มีชีวิตชีวาด้วยการผสมผสานทางวัฒนธรรมอย่างลงตัว และถูกโอบกอดไว้ด้วยธรรมชาติอันยิ่งใหญ่ เสน่ห์แรกที่ทำให้ทุกคนตกหลุมรักเบอร์จิ้น คือสถาปัตยกรรมที่ได้รับอิทธิพลจากรัสเซีย จนได้รับการขนานนามว่าเป็น "เมืองเทพนิยาย" อาคารบ้านเรือนมีสีสันสดใส หลังคาทรงแหลมแปลกตา ทำให้รู้สึกราวกับหลุดเข้าไปอยู่ในโลกนิทาน แต่หัวใจที่แท้จริงของเมืองนี้คือแม่น้ำเออร์ทีช สายน้ำเพียงแห่งเดียวในประเทศจีนที่ไหลลงสู่มหาสมุทรอาร์กติก แม่น้ำสายนี้ไม่เพียงหล่อเลี้ยงชีวิตผู้คน แต่ยังมอบทัศนียภาพอันงดงามและเป็นแหล่งของปลาน้ำเย็นเลิศรสที่กลายเป็นสัญลักษณ์ของเมือง

ค่ำ	**รับประทานอาหารค่ำ ณ ภัตตาคาร (มื้อที่ 6)**
	สมควรแก่เวลานำท่านเข้าสู่ที่พัก
ที่พัก	**BURQIN SUTONG HOLIDAY HOTEL หรือเทียบเท่าระดับ 4 ดาว (มาตรฐานประเทศจีน)**
วันที่สี่	**เบอร์จิ้น - อุทยานคานาสือ - ศาลาชมปลา - บ้านชาวเผ่าตูวา - ทะเลสาบเทวดา – ทะเลสาบวงพระจันทร์ - ทะเลสาบมังกรหลับ**
เช้า	**รับประทานอาหารเช้า ณ ห้องอาหารของโรงแรม (มื้อที่ 7)**

นำท่านสู่ **อุทยานคานาสือ** (ระยะทาง 121 ก.ม. ใช้เวลาเดินประมาณ 2 ชั่วโมง) ณ ใจกลางเทือกเขาอัลไตทางตอนเหนือของซินเจียง ดินแดนมหัศจรรย์ที่ได้รับการขนานนามว่าเป็น "จานสีของพระเจ้า" สรวงสวรรค์บนดินที่สะกดทุกสายตาด้วยทะเลสาบสีเทอร์ควอยซ์ที่เปลี่ยนเฉดสีไปตามฤดูกาลและแสงตะวัน โอบล้อมด้วยป่าสนไซบีเรียอันกว้างใหญ่และทุ่งหญ้าเขียวขจี ที่แห่งนี้ไม่เพียงแต่งดงามราวภาพวาด แต่ยังเต็มไปด้วยเรื่องราวลึกลับของ "สัตว์ประหลาดแห่งทะเลสาบคานาส" และวัฒนธรรมอันเป็นเอกลักษณ์ของชาวตูวา ชนเผ่าพื้นเมืองที่ใช้ชีวิตสืบทอดกันมาอย่างยาวนาน

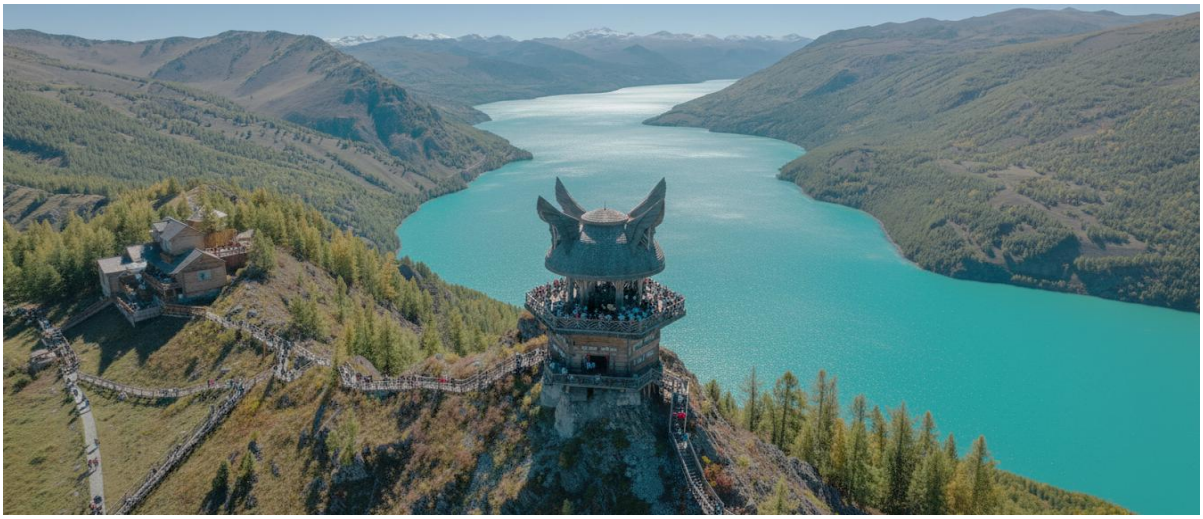

นำท่านเดินทางสู่ ประตูสู่ทัศนียภาพแห่งคานาส ณ จุดสูงสุดบนยอดเขาฮาราไคต์ ที่ความสูง 2,030 เมตรเหนือระดับน้ำทะเล คือที่ตั้งของ **ศาลาชมปลา** จุดชมวิวที่เปรียบดั่งบัลลังก์แห่งทวยเทพกับทัศนียภาพอันน่าทึ่งของทะเลสาบคานาสได้แบบพาโนรามา ศาลานี้ไม่ได้สร้างขึ้นเพื่อชมปลาตามชื่อ แต่ตามตำนานเล่าว่าเป็นจุดที่ดีที่สุดในการเฝ้ามอง "สัตว์ประหลาดแห่งทะเลสาบคานาส" ในตำนาน การจะขึ้นไปถึงศาลาแห่งนี้ต้องใช้ความพยายามไม่น้อย โดยต้องเดินขึ้นบันไดไม้กว่า 1,068 ขั้น แต่รางวัลที่รออยู่ปลายทางนั้นคือภาพความงามสุดอลังการของทะเลสาบสีเทอร์ควอยซ์ที่ทอดตัวยาวคดเคี้ยวไปตามหุบเขา โอบล้อมด้วยป่าสนไซบีเรียและยอดเขาอัลไตที่ปกคลุมด้วยหิมะ เป็นภาพจำที่จะตราตรึงในใจไปตลอดกาล

กลางวัน **รับประทานอาหารกลางวัน ณ ภัตตาคาร (มื้อที่ 8)**

บ่าย จากนั้นนำท่านเดินทางสู่ **บ้านชาวเผ่าตูวา** รสชาติจากทุ่งหญ้าและวิถีชีวิตที่เรียบง่าย เมื่อก้าวเข้าสู่บ้านไม้สนอันอบอุ่นของชาวตูวา สิ่งแรกที่คุณจะสัมผัสได้คือไมตรีจิตที่ส่งผ่านของว่างพื้นเมืองที่ตั้งใจเตรียมไว้ต้อนรับแขกผู้มาเยือน วัฒนธรรมการต้อนรับแขกที่สืบทอดจากรุ่นสู่รุ่น เป็นการบอกเล่าเรื่องราววิถีชีวิตของผู้คนบนทุ่งหญ้าแห่งเทือกเขาอัลไตผ่านรสชาติที่เรียบง่ายแต่อบอวลไปด้วยความจริงใจ เจ้าบ้านจะรินชานมร้อนๆ ที่เคี่ยวจากนมสดใหม่ผสมกับใบชาและเกลือเล็กน้อยเพื่อตัดรสชาติให้กลมกล่อม กลิ่นหอมอันเป็นเอกลักษณ์จะช่วยคลายความเหนื่อยล้าจากการเดินทาง เสิร์ฟคู่กับ บาอูร์ซากิ (Baursak) ขนมแป้งทอดสีเหลืองทองที่กรอบนอกนุ่มใน มีรสหวานจางๆ และหอมกลิ่นเนยนม ทุกชิ้นทำขึ้นอย่างพิถีพิถัน เป็นของว่างที่ชาวถูว่าขาดไม่ได้ในชีวิตประจำวันและในยามต้อนรับแขกคนสำคัญ

นำท่านชมประตูสู่แดนสวรรค์แห่งคานาสือ **อ่าวเทพเทวดา** คือหนึ่งในสามอ่าวเลื่องชื่อแห่งเขตอนุรักษ์ธรรมชาติคานาสือ ที่ซึ่งความงดงามของธรรมชาติได้รังสรรค์ภาพราวกับดินแดนในเทพนิยาย ชื่อ "อ่าวเทพเทวดา" ไม่ได้มาเพราะโชคช่วย แต่มาจากภาพจริงเบื้องหน้า โดยเฉพาะในยามเช้าตรู่ ที่สายหมอกสีขาวนวลลอยอ้อยอิ่งเหนือผืนน้ำอันนิ่งสงบราวกับกระจกเงา สะท้อนภาพทิวสนไซบีเรียเขียวชะอุ่ม กลายเป็นภาพที่สะกดทุกลมหายใจและเป็นเหตุผลที่นักเดินทางและช่างภาพต่างมุ่งหน้ามาเพื่อเก็บภาพความทรงจำ ณ จุดจอดถ่ายรูปแห่งนี้

ไม่ไกลยังเป็นที่ตั้งของ **ทะเลสาบเสี้ยวพระจันทร์** หนึ่งในทิวทัศน์อันเป็นเอกลักษณ์และน่าจดจำที่สุดแห่งเขตอุทยานธรรมชาติคานาสือ กับสายน้ำสีเทอร์ควอยซ์ของแม่น้ำคานาสือที่ไหลคดเคี้ยวไปตามหุบเขาได้บรรจงสร้างเส้นโค้งรูปตัว S ที่งดงามสมบูรณ์แบบ ราวกับพระจันทร์เสี้ยวสีมรกตที่ถูกประดับไว้กลางผืนป่าอันกว้างใหญ่ ความพิเศษของอ่าววงพระจันทร์คือสีของน้ำที่เปลี่ยนแปลงไปตามฤดูกาลและแสงที่ตกกระทบ ตั้งแต่สีฟ้าใสในฤดูร้อนไปจนถึงสีเขียวเข้มในฤดูใบไม้ร่วง ตัดกับแนวป่าสนและป่าเบิร์ชสีทองอร่าม กลายเป็นภาพที่สะกดทุกสายตาและเป็นสวรรค์ของนักถ่ายภาพ

จากนั้นนำท่านเดินทางสู่ ณ ใจกลางของเขตอนุรักษ์ธรรมชาติคานาสือ เวิ้งน้ำสีเทอร์ควอยซ์อันเงียบสงบ นามว่า **ทะเลสาบมังกรหลับ** หนึ่งในสามอ่าวเลื่องชื่อแห่งแม่น้ำคานาสือ ที่ซึ่งธรรมชาติได้รังสรรค์ภาพวาดอันน่าทึ่งขึ้น จุดเด่นของอ่าวแห่งนี้คือเกาะกลางน้ำที่ทอดตัวยาวโค้ง มีรูปร่างคล้ายมังกรขนาดมหึมาที่กำลังหลับใหลอยู่ในอ้อมกอดของผืนน้ำสีมรกต รายล้อมด้วยป่าสนไซบีเรียและป่าเบิร์ชที่เปลี่ยนสีสันไปตามฤดูกาล ทำให้ทิวทัศน์ของอ่าวมังกรหลับงดงามราวกับภาพฝัน

ค่ำ	**รับประทานอาหารค่ำ ณ ภัตตาคาร (มื้อที่ 9)** สมควรแก่เวลานำท่านเข้าสู่ที่พัก
ที่พัก	**KANAS HONGFU ECO RESORT HOTEL หรือเทียบเท่าระดับ 4 ดาว (มาตรฐานประเทศจีน)**
วันที่ห้า	**หมู่บ้านเหอมู่ - เส้นทางป่าเบิร์ช - จุดชมวิวหมู่บ้าน - เบอร์จิ้น - ธารน้ำห้าสี**
เช้า	**รับประทานอาหารเช้า ณ ห้องอาหารของโรงแรม (มื้อที่ 10)**

นำท่านออกเดินทางสู่ **หมู่บ้านเหอมู่** (ระยะทาง 69 ก.ม. ใช้เวลาเดินทางประมาณ 1 ชั่วโมง) สัมผัสสวรรค์บนดินแดนซินเจียง ในอ้อมกอดของเทือกเขาอัลไต หมู่บ้านเหอมู่ซ่อนตัวอยู่อย่างเงียบสงบราวกับภาพฝัน ที่นี่เปรียบเสมือน ดินแดนส่วนตัวของพระเจ้าและหนึ่งในหมู่บ้านที่สวยที่สุดของจีน ที่ซึ่งวิถีชีวิตดั้งเดิมของชาวตูวา ที่ยังคงดำเนินไปไม่เปลี่ยนแปลง ท่ามกลางบ้านไม้ซุงทรงคลาสสิก ป่าเบิร์ชและสายน้ำของแม่น้ำเหอมู่ที่ไหลเอื่อย เมื่อแสงแรกของวันสาดส่อง สายหมอกยามเช้าจะลอยอ้อยอิ่งเหนือหมู่บ้าน สร้างบรรยากาศราวกับอยู่ในเทพนิยาย ไม่ว่าจะเป็นทุ่งหญ้าเขียวขจีในฤดูร้อน ป่าไม้ที่เปลี่ยนเป็นสีทองในฤดูใบไม้ร่วง หรือภาพบ้านเรือนที่ปกคลุมด้วยหิมะขาวโพลนในฤดูหนาว เหอมู่ก็พร้อมมอบประสบการณ์ที่น่าประทับใจไม่รู้ลืม

นำท่านเดินทางสู่ **จุดชมวิวฮาเติน** สัมผัสวิญญาณแห่งเหอมู่จากมุมที่ดีที่สุด ภาพของหมู่บ้านไม้หลังเล็กๆ ที่ซ่อนตัวอย่างเงียบสงบในอ้อมกอดของหุบเขา แม่น้ำเหอมู่สีเขียวมรกตไหลทอดผ่านอย่างนุ่มนวล และเมื่อแสงแรกของวันมาเยือน สายหมอกยามเช้าจะลอยอ้อยอิ่ง ปกคลุมบ้านเรือนและทิวป่าเบิร์ชจนกลายเป็นภาพฝัน จุดชมวิวแห่งนี้เป็นเสมือนระเบียงของสรวงสวรรค์ที่เปิดโอกาสให้เราได้ชมภาพพาโนรามาอันน่าทึ่งของหมู่บ้านเหอมู่ทั้งหมด

กลางวัน **รับประทานอาหารกลางวัน ณ ภัตตาคาร (มื้อที่ 11)**

บ่าย นำท่านเดินทางกลับสู่ **เมืองเบอร์จิ้น** (ระยะทาง 121 ก.ม. ใช้เวลาเดินประมาณ 2 ชั่วโมง)

ระหว่างทางนำท่านชม **ธารน้ำห้าสี** ณ ที่แห่งนี้ ธรรมชาติได้สร้างสรรค์ผลงานศิลปะชิ้นเอกที่น่าทึ่ง ณ เนินดินริมฝั่งแม่น้ำเออร์ทีช ที่มีสีสันสดจัดจ้านราวกับภาพวาดสีน้ำมัน ด้วยลักษณะทางธรณีวิทยาแบบ "ย่าตาน" ที่ถูกลมและฝนกัดเซาะมานับล้านปี ทำให้ชั้นหินที่มีแร่ธาตุต่างกันเผยสีสันออกมาเป็นริ้วลายทั้งแดง ม่วง เขียว เหลือง ขาว และดำ. ความมหัศจรรย์อยู่ที่แม่น้ำสายเดียวได้แบ่งโลกออกเป็นสองฝั่ง ฝั่งหนึ่งคือเนินหินหลากสี อีกฝั่งกลับเป็นโอเอซิสที่เขียวขจีมีชีวิตชีวา

ค่ำ **รับประทานอาหารค่ำ ณ ภัตตาคาร (มื้อที่ 12)**

สมควรแก่เวลานำท่านเข้าสู่ที่พัก

ที่พัก **BURQIN SUTONG HOLIDAY HOTEL หรือเทียบเท่าระดับ 4 ดาว (มาตรฐานประเทศจีน)**

วันที่หก เมืองปีศาจอูเหอ – ผ่านชมบ่อน้ำมันร้อยลี้ – ขุยถุน

เช้า **รับประทานอาหารเช้า ณ ห้องอาหารของโรงแรม (มื้อที่ 13)**

นำท่านเดินทางสู่ **เมืองปีศาจอูเหอ** (ระยะทาง 229 ก.ม. ใช้เวลาเดินทางประมาณ 3 ชั่วโมง)

ประติมากรรมลมแกะสลักกลางทะเลทราย ณ ใจกลางทะเลทรายโกบีแห่งซินเจียง หรือที่รู้จักกันในนาม "เมืองแห่งสายลม" กลุ่มเนินดินและหินทรายสีแดง-เทาถูกลมกัดกร่อนมานานนับล้านปี จนเกิดเป็นรูปทรงพิศวงต่างๆ นานา บางมุมดูคล้ายปราสาทโบราณ บางแห่งดูเหมือนสัตว์ประหลาดในตำนาน หรือแม้กระทั่งกองเรือรบที่กำลังจะออกทะเล เมื่อลมพัดผ่านช่องเขาและซอกหิน จะเกิดเสียงหวีดหวิว

โหยหวนคล้ายเสียงร่ำไห้ของวิญญาณ ซึ่งเป็นที่มาของชื่อ "เมืองปีศาจ" อันน่าสะพรึงกลัวแต่ก็แฝงไว้ด้วยเสน่ห์อันลึกลับ ด้วยความงามอันเป็นเอกลักษณ์นี้เอง ทำให้ที่นี่กลายเป็นสถานที่ถ่ายทำภาพยนตร์ชื่อดังหลายเรื่อง เช่น "พยัคฆ์ระห่ำ มังกรผยองโลก" (Crouching Tiger, Hidden Dragon) ** รวมค่ารถไฟชมวิวภายในอุทยาน **

กลางวัน **รับประทานอาหารกลางวัน ณ ภัตตาคาร (มื้อที่ 14)**

บ่าย นำท่านเดินทางสู่ **เมืองขุยถุน** (ระยะทาง 244 ก.ม. ใช้เวลาเดินประมาณ 3.5 ชั่วโมง) ประตูสู่ซินเจียงเหนือ โอเอซิสแห่งความทันสมัยบนเส้นทางสายไหม บนผืนแผ่นดินกว้างใหญ่ทางตอนเหนือของเทือกเขาเทียนซาน ที่ซึ่งสายลมแห่งทะเลทรายมาบรรจบกับความอุดมสมบูรณ์ที่มนุษย์สร้างขึ้น เมืองขุยถุน ได้ถือกำเนิดขึ้นในฐานะชุมทางการเดินทางที่สำคัญและเป็น "ไข่มุกแห่งโกบี" ที่ส่องประกาย แม้ในแผนการเดินทาง ขุยถุนอาจเป็นเพียงเมืองสำหรับพักค้างแรมเพื่อเติมพลังก่อนมุ่งหน้าสู่จุดหมายต่อไป แต่แท้จริงแล้ว เมืองแห่งนี้คือบทสรุปอันน่าทึ่งของการเดินทางในซินเจียงเหนือ เป็นจุดเชื่อมต่อระหว่างความงามของธรรมชาติอันบริสุทธิ์ที่เพิ่งจากมา กับความทันสมัยและจิตวิญญาณแห่งการบุกเบิกของซินเจียงยุคใหม่

ระหว่างทาง**นำท่านผ่านชม** **ทุ่งน้ำมันร้อยลี้** ทะเลเครื่องจักรกลกลางทะเลทรายโกบี ณ ใจกลางทะเลทรายโกบีอันกว้างใหญ่ไพศาลของซินเจียง ภาพของ "ปั๊มหัวผงก" หรือที่เรียกกันว่า โค่วโถวจี นับพันนับหมื่นตัว กำลังผงกขึ้นลงอย่างพร้อมเพรียงและไม่มีวันหยุด คือภาพจำอันทรงพลังของ แห่งเมืองคาราไม ที่เป็นดั่งบทกวีแห่งอุตสาหกรรมที่ถูกเขียนขึ้นบนผืนทราย ภาพสะท้อนความยิ่งใหญ่ของการพัฒนาและความมั่งคั่งที่ผุดขึ้นมาจากใต้พิภพ

ค่ำ **รับประทานอาหารค่ำ ณ ภัตตาคาร (มื้อที่ 15)**

จากนั้นนำท่านเดินทางเข้าสู่ที่พัก

ที่พัก **KUYTUN HAMPTON BY HILTON HOTEL หรือเทียบเท่าระดับ 4 ดาว (มาตรฐานประเทศจีน)**

วันที่เจ็ด	อูลูมู่ฉี – สวนนิเวศโบราณซินเจียง - ตลาดต้าปาจา

เช้า **รับประทานอาหารเช้า ณ ห้องอาหารของโรงแรม (มื้อที่ 16)**

นำท่านเดินทางกลับสู่ **เมืองอูลูมู่ฉี** (ระยะทาง 292 ก.ม. ใช้เวลาเดินทางประมาณ 4.5 ชั่วโมง)

กลางวัน **รับประทานอาหารกลางวัน ณ ภัตตาคาร (มื้อที่ 17)**

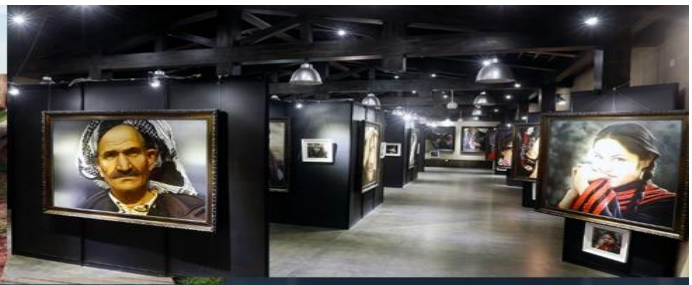

บ่าย นำท่านสู่ **สวนนิเวศโบราณซินเจียง** ดินแดนแห่งมรดกธรรมชาติและวัฒนธรรมของเส้นทางสายไหม เป็นอัญมณีที่ซ่อนเร้นในใจกลางเมือง ที่นี่ท่านจะได้สัมผัสกับการผสมผสานการท่องเที่ยวเชิงนิเวศ วิถีชีวิตและวัฒนธรรม นำท่านเปิดประสบการณ์ชื่นชมสายพันธุ์ม้าที่ขึ้นชื่อในเรื่องความเร็วและความแข็งแรง **ศูนย์เพาะพันธ์ม้าเซ็กเทา** ม้าเหงื่อโลหิตคู่ใจของยอดขุนพลอย่างลิโป้และกวนอู ถูกคัดสรรเพาะเลี้ยงและฝึกฝนด้วยความพิถีพิถัน เกี่ยวเนื่องกับวิถีชีวิตชาวจีนมากว่าสองพันปี ท่านจะได้เห็นความสมบูรณ์แบบของวัฒนธรรมการเพาะเลี้ยงม้าที่สืบทอดมาจากยุคโบราณและได้รับการรับรองระดับนานาชาติ

จากนั้นนำท่านสำรวจสมบัติจากอดีตที่มีอายุประมาณ 160 ล้านปี **ไม้ฟอสซิลล้านปี** ไม้ฟอสซิลเหล่านี้เป็นพยานแห่งยุคที่ไดโนเสาร์ปกครองโลก ผ่านกระบวนการฟอสซิเลชันด้วยสารซิลิกา ที่ยังคงรักษารูปทรงและลวดลายดึกดำบรรพ์ไว้ได้อย่างงดงาม เป็นงานศิลป์จากธรรมชาติที่บอกเล่าเรื่องราวของโลกยุคโบราณอย่างน่าประทับใจ

นำท่านอิสระช็อปปิ้ง ณ **ตลาดแกรนด์บาซาร์ (ต้าปาจา)** หรือ แกรนด์บาซาร์ หรือที่ในภาษาอุยกูร์แปลว่า "ตลาดนัด" ถือเป็นหัวใจของวิถีชีวิตและการค้าขายของชาวอุยกูร์ ไม่ว่าจะเป็นในเมืองใหญ่หรือหมู่บ้านเล็กๆ บาซาร์กระจายอยู่ทั่วไปทั่วทุกมุมของภูมิภาคนี้ เป็นสถานที่ที่เชื่อมโยงระหว่างเกษตรกร

ผู้ค้า และผู้คนในชุมชน สะท้อนถึงความมีชีวิตชีวาและเอกลักษณ์ของวัฒนธรรมท้องถิ่นอย่างลึกซึ้ง และบาซาร์แห่งนี้ถือว่าใหญ่ที่สุดในโลก ด้วยพื้นที่กว่า 39,888 ตารางเมตร และอาคารรวมกว่า 100,000 ตารางเมตร บาซาร์แห่งนี้เป็นศูนย์กลางที่รวบรวมศิลปะ วัฒนธรรม การค้า และการท่องเที่ยวของภูมิภาคเอเชียกลางและตะวันออกกลาง ในบาซาร์ ไม่เพียงแค่เป็นแหล่งซื้อขายสินค้า แต่ยังเป็นพื้นที่พบปะสังสรรค์ ผู้คนสามารถแลกเปลี่ยนเรื่องราว เล่าข่าวคราว และสัมผัสชีวิตประจำวันที่เต็มไปด้วยสีสัน ความมีชีวิตชีวานี้ทำให้บาซาร์เป็นดั่ง "เวทีชีวิต" ที่รวมเอาหลากหลายมิติของวัฒนธรรมและเศรษฐกิจเข้าไว้ด้วยกัน

ค่ำ **รับประทานอาหารค่ำ ณ ภัตตาคาร (มื้อที่ 18)**

จากนั้นนำท่านเดินทางเข้าสู่ที่พัก

ที่พัก **HILTON GARDEN INN HOTEL หรือเทียบเท่าระดับ 4 ดาว (มาตรฐานประเทศจีน)**

วันที่แปด **อูลู่มู่ฉี (สนามบินเทียนซาน) – กวางเจา (สนามบินไป๋หยุน) (CZ6883 : 12.45 - 17.50) – กรุงเทพ (สุวรรณภูมิ) (CZ361 : 20.20 - 22.30)**

เช้า **รับประทานอาหารเช้า ณ ห้องอาหารของโรงแรม (มื้อที่ 19)**

นำท่านเดินทางสู่ **สนามบินอุรุมชีเทียนซาน** เช็คอิน ณ เคาน์เตอร์สายการบิน **ไชน่า เซาเทิร์น (CZ)** ***รวมน้ำหนักกระเป๋าสำหรับโหลดใต้เครื่อง 23 กิโลกรัม โดยจำที่ท่านละ 1 ใบ สัมภาระของท่านจะทำการเช็คทรู (Check-through) ส่งตรงไปยังสนามบินปลายทาง ณ สนามบินสุวรรณภูมิ***

12.45 น. ออกเดินทางสู่ **สนามบินกว่างโจว ไป๋หยุน** โดย สายการบิน **ไชน่า เซาเทิร์น (CZ)** เที่ยวบินที่ **CZ6883**

บริการอาหารบนเครื่อง (รูปแบบอาหารอาจปรับเปลี่ยนเป็น อาหารร้อน หรือ Snack Box ได้ตามนโยบายของสายการบินในเที่ยวบินนั้นๆ โดยไม่อาจแจ้งให้ทราบล่วงหน้า)

17.50 น. เดินทางถึงสนามบิน **สนามบินกว่างโจว ไป๋หยุน นำท่านผ่านขั้นตอนตรวจคนเข้าเมือง** จากนั้นพักผ่อนภายในสนามบินเพื่อรอต่อเครื่อง

20.20 น. ออกเดินทางสู่ **สนามบินสุวรรณภูมิ** โดย สายการบิน **ไชน่า เซาเทิร์น (CZ)** เที่ยวบินที่ **CZ6881**

บริการอาหารบนเครื่อง (รูปแบบอาหารอาจปรับเปลี่ยนเป็น อาหารร้อน หรือ Snack Box ได้ตามนโยบายของสายการบินในเที่ยวบินนั้นๆ โดยไม่อาจแจ้งให้ทราบล่วงหน้า)

22.30 น. เดินทางถึง **สนามบินสุวรรณภูมิ** โดยสวัสดิภาพ พร้อมความประทับใจ

อัตราค่าบริการรวม

- ค่าตั๋วโดยสารเครื่องบินไป-กลับ ชั้นประหยัด พร้อมค่าภาษีสนามบินทุกแห่งตามรายการทัวร์ข้างต้น
- เจ้าหน้าที่บริษัท ฯ คอยอำนวยความสะดวกทุกท่านตลอดการเดินทาง
- ค่าประกันวินาศภัยเครื่องบินตามเงื่อนไขของแต่ละสายการบิน
- ค่าอาหาร ค่าเข้าชม และ ค่ายานพาหนะทุกชนิดตามที่ระบุไว้ในรายการทัวร์ข้างต้น
- ค่าน้ำหนักกระเป๋าเดินทางในกรณีที่เกินกว่าสายการบินกำหนด 23 กิโลกรัม / ท่าน / ใบ
- ค่าประกันอุบัติเหตุวงเงิน 2,000,000 บาท
  (เงื่อนไขตามกรมธรรม์)เงื่อนไขประกันการเดินทาง ค่าประกันอุบัติเหตุและค่ารักษาพยาบาล คุ้มครองเฉพาะกรณีที่ได้รับอุบัติเหตุระหว่างการเดินทางไม่คุ้มครองถึงการสูญเสียทรัพย์สินส่วนตัวและไม่คุ้มครองโรคประจำตัวของผู้เดินทาง และคุ้มครองเฉพาะผู้เดินทางไปกลับพร้อมกรุ๊ปเท่านั้น
- ค่าที่พักห้องละ 2-3 ท่าน ตามโรงแรมที่ระบุไว้ในรายการหรือ ระดับเทียบเท่า
  - กรณีห้อง TWIN BED (เตียงเดี่ยว 2 เตียง) ซึ่งโรงแรมไม่มีหรือเต็ม ทางบริษัทขอปรับเป็นห้อง DOUBLE BED แทนโดยมิ ต้องแจ้งให้ทราบล่วงหน้า
  - หากต้องการห้องพักแบบ DOUBLE BED ซึ่งโรงแรมไม่มีหรือเต็ม ทางบริษัทขอปรับเป็นห้อง TWIN BED แทนโดยมิต้อง แจ้งให้ทราบล่วงหน้า เช่นกัน
  - กรณีพักแบบ TRIPLE ROOM 3 ท่าน ท่านที่ 3 อาจเป็นเสริมเตียง หรือ SOFA BED หรือ เสริมฟูกที่นอน ทั้งนี้ ขึ้นอยู่กับรูปแบบการจัดห้องพักของโรงแรมนั้นๆ

อัตราค่าบริการไม่รวม

- ค่าทำหนังสือเดินทางไทย และเอกสารต่างด้าว
- ค่าภาษีน้ำมัน ที่สายการบินเรียกเก็บเพิ่มภายหลังจากทางบริษัทฯ ได้ออกตั๋วเครื่องบินไปแล้ว ซึ่งลูกค้าต้องชำระส่วนต่างเพิ่ม
- ภาษีมูลค่าเพิ่ม 7% และหัก ณ ที่จ่าย 3%
- ค่าทิปมัคคุเทศก์ท้องถิ่นและคนขับรถ รวม 2,500 บาท/ท่าน/ทริป (เด็กชำระทิปเท่ากับผู้ใหญ่) ชำระที่สนามบิน
- ค่าน้ำหนักกระเป๋าเดินทางในกรณีที่เกินกว่าสายการบินกำหนด
- ค่าใช้จ่ายส่วนตัวนอกเหนือจากรายการ เช่น ค่าเครื่องดื่ม, ค่าอาหารที่สั่งเพิ่ม, ค่าโทรศัพท์ ฯลฯ
  สำหรับท่านที่รับประทานอาหารพิเศษ อาหารเจ หรือไม่ทานเนื้อสัตว์ ไม่ทานหมู ไม่ทานไก่ และมีความจำเป็นให้ทางบริษัท จัดเตรียมอาหารไว้ให้ท่านเป็นพิเศษนอกเหนือจากที่กรุ๊ปจัดไว้ในรายการ ขอสงวนสิทธิ์ในการเรียกเก็บค่าใช้จ่ายเพิ่มเติมตาม จริงหน้างาน
- ค่าธรรมเนียมเอกสารเข้าเมืองสำหรับผู้ถือพาสปอร์ตต่างประเทศ
  *(ทางรัฐบาลจีนประกาศยกเลิกวีซ่าให้กับคนไทย ผู้ที่ประสงค์จะพำนักระยะสั้นในประเทศจีน ในรอบ 6 เดือน ไม่เกิน 90 วัน **ถ้ากรณีทางรัฐบาลจีนประกาศให้กลับมาใช้วีซ่า ผู้เดินทางจะต้องเสียค่าใช้จ่ายเพิ่มในการขอวีซ่าตามที่สถานทูตกำหนด)*

เงื่อนไขการให้บริการ

1. การเดินทางในแต่ละครั้งจะต้องมีผู้โดยสารจำนวน 10 ท่านขึ้นไป ถ้าผู้โดยสารไม่ครบจำนวนดังกล่าว ทางบริษัทฯขอสงวนสิทธิ์ในการเปลี่ยนแปลงราคาหรือยกเลิกการเดินทาง
2. ในกรณีที่ลูกค้าต้องออกตั๋วโดยสารภายในประเทศ กรุณาติดต่อเจ้าหน้าที่ของบริษัทฯ เพื่อเช็คว่ากรุ๊ปมีการคอนเฟิร์มเดินทางก่อนทุกครั้ง เนื่องจากสายการบินอาจมีการปรับเปลี่ยนไฟล์ทบิน หรือเวลาบิน โดยไม่ได้แจ้งให้ทราบล่วงหน้า ทางบริษัทฯ จะไม่รับผิดชอบใด ๆ ในกรณี ถ้าท่านออกตั๋วภายในโดยไม่แจ้งให้ทราบและหากไฟล์ทบินมีกาปรับเปลี่ยนเวลาบินเพราะถือว่าท่านยอมรับในเงื่อนไขดังกล่าว
3. การชำระค่าบริการ
   3.1 กรุณาชำระมัดจำ ท่านละ 25,000 บาท
   3.2 กรุณาชำระค่าทัวร์เต็มจำนวน ในกรณีที่ค่าทัวร์ราคาต่ำกว่า 10,000 บาท
   3.3 กรุณาชำระค่าทัวร์ส่วนที่เหลือ 30 วันก่อนออกเดินทาง ***45 วันก่อนเดินทางสำหรับช่วงสงกรานต์และปีใหม่***
   3.4 กรณีวันเดินทางน้อยกว่า 21 วัน หรือราคาทัวร์โปรโมชั่น ต้องชำระค่าทัวร์เต็มจำนวนเท่านั้น
4. กรณีผู้เดินทางที่ต้องการความช่วยเหลือเป็นพิเศษ เช่น การขอใช้วีลแชร์ที่สนามบิน กรุณาแจ้งบริษัทฯ อย่างน้อย 7 วันก่อนการเดินทาง หรือเริ่มตั้งแต่ท่านจองทัวร์ มิฉะนั้นทางบริษัทฯไม่สามารถจัดการได้ล่วงหน้า ทางบริษัทฯขอสงวนสิทธิ์ในการเรียกเก็บค่าใช้จ่ายตามจริงที่เกิดขึ้นกับผู้เดินทาง (ถ้ามี)
5. กรณีใช้หนังสือเดินทางราชการ (เล่มน้ำเงิน) เดินทางเพื่อการท่องเที่ยวกับคณะทัวร์ หากท่านถูกปฏิเสธในการเข้า–ออกประเทศใด ๆ ก็ตาม ทางบริษัทฯ ขอสงวนสิทธิ์ไม่คืนค่าทัวร์และรับผิดชอบใด ๆ ทั้งสิ้น

เงื่อนไขอื่นๆ

โปรดตรวจสอบ PASSPORT : กรุณานำพาสปอร์ตติดตัวมาในวันเดินทาง พาสปอร์ตต้องมีอายุไม่ต่ำกว่า 6 เดือน หรือ 180 วัน ขึ้นไปก่อนการเดินทาง และต้องมีหน้ากระดาษอย่างต่ำ 6 หน้า
หมายเหตุ : สำหรับผู้เดินทางที่อายุไม่ถึง 18 ปี และไม่ได้เดินทางกับบิดา มารดา ต้องมีจดหมายยินยอมให้บุตรเดินทางไปต่างประเทศจากบิดาหรือมารดาแนบมาด้วย

เงื่อนไขการยกเลิก

**กรณีการขอยกเลิกการเดินทาง หรือเลื่อนการเดินทาง นักท่องเที่ยวหรือตัวแทนจำหน่าย(ผู้มีชื่อในเอกสารการจอง) จะต้องแฟกซ์ อีเมลล์ หรือ มาเซ็นเอกสารการยกเลิกที่บริษัท อย่างใดอย่างหนึ่ง เพื่อเป็นการแจ้งยกเลิกกับทางบริษัทอย่างเป็นลายลักษณ์อักษร (ทางบริษัทไม่ขอรับยกเลิกการจอง ผ่านทางโทรศัพท์ไม่ว่ากรณีใดๆ)

**กรณีนักท่องเที่ยวหรือตัวแทนจำหน่าย ต้องการขอรับเงินค่าบริการคืน นักท่องเที่ยวหรือตัวแทนจำหน่าย (ผู้มีชื่อในเอกสารการจอง) จะต้องแฟกซ์ อีเมลล์ หรือ มาเซ็นเอกสารการขอรับเงินคืนที่บริษัท อย่างใดอย่างหนึ่ง เพื่อทำเรื่องขอรับเงินค่าบริการคืน โดยแนบหนังสือมอบอำนาจพร้อมหลักฐานประกอบการมอบอำนาจ หลักฐานการชำระเงินค่าบริการต่างๆ และหน้าสมุดบัญชีธนาคารที่ต้องการให้นำเงินเข้าให้ครบถ้วน โดยมีเงื่อนไขการคืนเงินค่าบริการ ตาม "ประกาศคณะกรรมการธุรกิจนำเที่ยวและมัคคุเทศก์ เรื่อง หลักเกณฑ์เกี่ยวกับการกำหนดอัตราการจ่ายเงินค่าบริการคืนให้แก่นักท่องเที่ยว พ.ศ. 2563" ดังนี้

ยกเลิก ไม่น้อยกว่า 30 วันก่อนการเดินทาง (ไม่นับวันเดินทาง)

คืนเงินค่าทัวร์เต็มจำนวน ยกเว้น ค่าใช้จ่ายที่เกิดขึ้นจริงเพื่อการเตรียมการนำเที่ยว ทั้งหมด เช่น ค่ามัดจำตั๋วเครื่อง ค่าบริการแลนด์ ต่างประเทศ เป็นต้น

ยกเลิก ไม่น้อยกว่า 15-29 วันก่อนเดินทาง (ไม่นับวันเดินทาง)

คืนเงิน 50% ของค่าทัวร์ทั้งหมด ยกเว้น ค่าใช้จ่ายที่เกิดขึ้นจริงเพื่อการเตรียมการนำเที่ยวทั้งหมด เช่น ค่ามัดจำตั๋วเครื่อง ค่าบริการแลนด์ ต่างประเทศ เป็นต้น

การยกเลิกเดินทางกับกรุ๊ปที่ออกเดินทางช่วงเทศกาลวันหยุด เช่น ปีใหม่, สงกรานต์ เป็นต้น

บางสายการบินมีการการันตีมัดจำที่นั่งกับสายการบินและค่ามัดจำที่พัก รวมถึงเที่ยวบินพิเศษ เช่น CHARTER FLIGHT **จะไม่มีการคืนเงินมัดจำ หรือ ค่าทัวร์ทั้งหมดที่ชำระแล้ว** ไม่ว่ายกเลิกด้วยกรณีใดๆ

ยกเลิก น้อยกว่า 15 วันก่อนการเดินทาง

ทางบริษัทฯขอสงวนสิทธิ์ ไม่คืนเงินค่าทัวร์ทั้งหมด การจ่ายเงินคืนแก่นักท่องเที่ยวตามข้อกำหนดด้านบน ซึ่งมีการหักเงินในบางส่วนนั้น เนื่องจากทางบริษัทมีค่าใช้จ่ายที่ได้จ่ายจริงเพื่อการเตรียมการจัดนำเที่ยวไปแล้ว เช่น การมัดจำที่นั่งบัตรโดยสารเครื่องบิน การจองที่พัก และ ค่าใช้จ่ายที่จำเป็นอื่นๆ เป็นต้น

หากท่านงดการใช้บริการรายการใดรายการหนึ่ง หรือไม่เดินทางพร้อมคณะ

ทางบริษัทฯ จะถือว่าท่านสละสิทธิ์ **ไม่อาจเรียกร้องค่าบริการและเงินมัดจำคืน ไม่ว่ากรณีใดๆ ทั้งสิ้น**

กรณีที่กองตรวจคนเข้าเมืองในกรุงเทพฯ และต่างประเทศปฏิเสธการเดินทางออกหรือเข้าประเทศที่ระบุ

บริษัทฯขอสงวนสิทธิ์ที่จะไม่คืนค่าทัวร์ ไม่ว่ากรณีใดๆ *สำคัญ !! บริษัททำธุรกิจเพื่อการท่องเที่ยวเท่านั้น ไม่สนับสนุนการเดินทางเข้าญี่ปุ่นโดยผิดกฎหมาย ลูกค้าต้องผ่านการตรวจคนเข้าเมืองด้วยตัวของท่านเอง โดยมัคคุเทศก์ไม่สามารถช่วยเหลือใดๆได้ทั้งสิ้น *

สำคัญ โปรดอ่านเงื่อนไขที่ท่านควรทราบ

ข้อมูลสำคัญเกี่ยวกับสายการบิน

การจัดที่นั่งบนเครื่องบินจะถูกกำหนดโดยสายการบิน ซึ่งจะดำเนินการผ่านระบบอัตโนมัติ ผู้โดยสารไม่สามารถเลือกที่นั่งได้ และที่นั่งอาจไม่ได้อยู่ติดกัน ซึ่งบริษัทไม่สามารถเข้าไปจัดการได้แต่อย่างใด

ข้อมูลสำคัญเกี่ยวกับโรงแรมที่พัก

ห้องพักในโรงแรมอาจมีความแตกต่างกัน ดังนั้น ห้องพักประเภทห้องเดี่ยว (Single) ห้องพักคู่ (Twin/Double) และห้องพักสำหรับ 3 ท่าน (Triple) อาจไม่ได้ตั้งอยู่ในอาคารหรือชั้นเดียวกัน

เงื่อนไขและข้อควรทราบอื่นๆ ทั่วไปที่ท่านควรทราบ

รายการทัวร์อาจมีการปรับเปลี่ยนหรือยกเลิกตามสภาพอากาศและความเหมาะสม โดยคำนึงถึงความปลอดภัยของผู้เดินทางเป็นหลัก โดยไม่จำเป็นต้องแจ้งให้ทราบล่วงหน้า

สำคัญ!!
กรุณาอ่านเงื่อนไขแนบท้ายโดยละเอียด
เพื่อประโยชน์สูงสุดของท่าน

หากทำการชำระเงินแล้ว

ทางบริษัทขอสงวนสิทธิ์ในการถือว่าท่านได้ยอมรับเงื่อนไขดังกล่าวแล้ว และจะไม่มีการฟ้องร้องใดๆ เนื่องจากท่านได้ยอมรับเงื่อนไขในการให้บริการแล้ว

โปรดทราบ

1. กรุณาชำระค่ามัดจำทัวร์และเงินส่วนที่เหลือในเวลาที่เจ้าหน้าที่กำหนด หากลูกค้าไม่ชำระตามกำหนดระบบจะตัดชื่อลูกค้ากรุ๊ปนั้นออกโดยอัตโนมัติเพื่อเปิดโอกาสให้ลูกค้าท่านอื่นที่รอคิวอยู่ โดยถือว่าลูกค้ายกเลิกการเดินทางตามเงื่อนไขท้ายโปรแกรมทัวร์
2. ในกรณีที่เกิดเหตุใดๆจนทำให้ลูกค้าไม่สามารถออกเดินทางได้ เช่น มีลูกค้ากลุ่มใหญ่ยกเลิกการเดินทางกระทันหัน ภัยธรรมชาติ เที่ยวบินถูกยกเลิก ฯลฯ บริษัทฯจะพยายามหาโปรแกรมทัวร์อื่นในราคาและช่วงเวลาใกล้เคียงกันทดแทน ทั้งนี้ลูกค้าทราบและเข้าใจดีว่าเหตุการณ์ดังกล่าวถือเป็นเหตุสุดวิสัย และเชื่อมั่นว่าบริษัทฯได้พยายามอย่างสุดความสามารถในการหาโปรแกรมทดแทนดังกล่าวแล้ว

   ดังนั้น ลูกค้าจะไม่ยกเหตุนี้มาเป็นข้อเรียกร้องใดๆกับบริษัทฯ หากลูกค้าประสงค์รับเงินคืน บริษัทฯยินดีคืนเงินตามเงื่อนไขท้ายโปรแกรมทัวร์
3. กรณีลูกค้ายกเลิกการเดินทางแล้วส่งผลให้ทั้งกรุ๊ปออกเดินทางไม่ได้ บริษัทฯขอสงวนสิทธิไม่คืนเงินทั้งหมดในทุกกรณี
4. การยื่นขอวีซ่าแบบกรุ๊ปจะใช้เวลานานกว่าการยื่นขอวีซ่าแบบเดี่ยวมาก บ่อยครั้งที่ลูกค้าจะทราบผลวีซ่าก่อนการเดินทางเพียง 1 วัน (ขึ้นอยู่กับความครบถ้วนรวดเร็วในการยื่นเอกสารของลูกค้าแต่ละกรุ๊ป และปริมาณงานในช่วงนั้นๆของสถานฑูต) ซึ่งหมายความว่าลูกค้าอาจจะต้องชำระค่าทัวร์ทั้งหมดก่อนจะทราบผลวีซ่า

   เพื่อป้องกันปัญหาดังกล่าว บริษัทฯขอแนะนำให้ลูกค้าสละเวลาไปยื่นวีซ่าเดี่ยวเพื่อจะได้ทราบผลวีซ่าอย่างรวดเร็วก่อนชำระค่าทัวร์ กรุณาแจ้งความประสงค์ยื่นวีซ่าเดี่ยวกับเจ้าหน้าที่ทันที
5. ในการขอวีซ่า กรุณายื่นเอกสารตามชนิดและเงื่อนไขที่เจ้าหน้าที่กำหนดอย่างเคร่งครัด หากลูกค้าไม่ปฏิบัติตามและวีซ่าไม่ผ่าน บริษัทฯจะถือว่าลูกค้ายกเลิกการเดินทางตามเงื่อนไขท้ายโปรแกรมทัวร์
6. ในการยื่นวีซ่าที่สถานฑูต บริษัทฯจะจัดเจ้าหน้าที่เพื่ออำนวยความสะดวกกรุ๊ปละ 1 คน
7. การพิจารณาอนุมัติวีซ่าทุกขั้นตอน เป็นเอกสิทธิ์ของสถานฑูตโดยจะไม่มีการชี้แจงเหตุผลและจะไม่คืนค่าวีซ่าในทุกกรณี หากวีซ่าไม่ผ่านบริษัทฯจะถือว่าลูกค้ายกเลิกการเดินทางตามเงื่อนไขท้ายโปรแกรมทัวร์
8. กรณีสายการบินปฏิเสธการออกตั๋วให้ลูกค้าเป็นรายบุคคลไม่ว่าในกรณีใด บริษัทฯจะถือว่าลูกค้าท่านนั้นยกเลิกการเดินทางตามเงื่อนไขท้ายโปรแกรม
9. การอนุญาตให้เข้า-ออกประเทศ เป็นเอกสิทธิ์ของเจ้าหน้าที่ตรวจคนเข้าเมือง และจะไม่มีการชี้แจงเหตุผล หากลูกค้าไม่ได้รับอนุญาตให้เข้า-ออกประเทศ บริษัทฯถือว่าลูกค้ายกเลิกการเดินทางตามเงื่อนไขท้ายโปรแกรมทัวร์
10. หากลูกค้าไม่ใช้หรือไม่สามารถใช้บริการใดๆที่จัดไว้ในโปรแกรมทัวร์ บริษัทฯถือว่าลูกค้าสมัครใจสละสิทธิในการใช้บริการนั้นๆและจะไม่มีการคืนเงิน
11. บริษัทฯ ขอเรียนว่า ผู้จัดทัวร์สงวนสิทธิยกเลิกหรือเลื่อนการเดินทางหากจำนวนผู้เดินทางไม่ถึงจำนวนขั้นต่ำที่ผู้จัดทัวร์กำหนดไว้ และ/หรือ ด้วยเหตุสุดวิสัยใดๆตามนโยบายของผู้จัดทัวร์ ทั้งนี้ในปัจจุบัน ผู้จัดทัวร์บางรายไม่มีนโยบายคืนเงินให้ลูกค้าในทุกกรณี ลูกค้าทำได้เพียงเลื่อนวันเดินทางเท่านั้น กรุณาสอบถามบริษัทฯก่อนตัดสินใจซื้อทัวร์โปรแกรมนี้
12. เนื่องจากในปัจจุบัน พบปัญหากระเป๋าเดินทางสูญหายหรือล่าช้าบ่อยครั้ง บริษัทฯขอแนะนำให้ลูกค้าลดความเสี่ยงโดยแบ่งสัมภาระและของใช้จำเป็นส่วนหนึ่งแยกไว้ในกระเป๋าอีกใบหนึ่งเพื่อโหลด หรือ ถือขึ้นเครื่อง (กรณีถือขึ้นเครื่อง ต้องปฏิบัติตามเงื่อนไขที่สายการบินกำหนด) และ/หรือ ซื้อประกันกรณีกระเป๋าเดินทางสูญหายหรือล่าช้า หากกระเป๋าเดินทางสูญหายอาจต้องใช้เวลาหลายเดือนในการเรียกร้องความรับผิดชอบจากสายการบิน และที่สำคัญ ลูกค้าอาจไม่สามารถซื้อเสื้อผ้าและของใช้ส่วนตัวได้ในบางสถานที่
13. โดยปกติ โปรแกรมทัวร์จะรวมกรมธรรม์ประกันชีวิตและประกันอุบัติเหตุไว้แล้ว แต่ไม่ครอบคลุมถึงการประกันสุขภาพทุกกรณี เช่น ท้องเสีย แพ้อาหาร แพ้อากาศ โรคประจำตัว ฯลฯ บริษัทฯขอแนะนำให้ท่านซื้อประกันสุขภาพระหว่างเดินทางไว้เผื่อกรณีฉุกเฉินทางการแพทย์ต่างๆ หากต้องการกรุณาแจ้งความจำนงค์กับเจ้าหน้าที่ทันที
14. โปรแกรมทัวร์นี้บริษัทฯเป็นเพียงตัวแทนขายมิได้เป็นผู้ดำเนินการ ลูกค้าสามารถสอบถามชื่อบริษัทที่เป็นผู้ดำเนินการทัวร์โปรแกรมนี้ได้ตลอดเวลา ทั้งนี้ บริษัทฯขอจำกัดความรับผิดชอบใดๆไม่เกินจำนวนเงินที่บริษัทได้รับจริงตามหลักฐานทางบัญชีเท่านั้น

บริษัทฯถือว่า ลูกค้าได้อ่านและยอมรับเงื่อนไขต่างๆในโปรแกรมทัวร์นี้โดยตลอดแล้วจึงชำระเงินมัดจำ

สนใจโปรแกรมทัวร์ กรุณาติดต่อเจ้าหน้าที่

Office: 0 2980 0203-4, Hot Line: 081 929 9293 , ID Line : @aajtour ค่ะ