



ALL ABOUT  
JOURNEY

บริษัท ออล ออบาท์ เจอร์นีย์ จำกัด

35/106 หมู่บ้าน ปริญญาตา ไร่ สามัคคี ซอย 3 ถนนสามัคคี 58/10 ตำบลท่าทราย

อำเภอเมืองนนทบุรี จังหวัดนนทบุรี 11000

ใบอนุญาต เลขที่ 11/09441

โทร. 0 2980 0203-4 Hotline : 08 1929 9293

f All About Journey Tour @aajtour

e-mail : tour.aaj@gmail.com, Website : www.allabout-journey.com

Code: IH02-IND-Kashmir+Leh+Ladakh-03Oct2026-A260511

*สิ่งที่คุณมองหา...อย่างมืออาชีพ*

**ดินแดนทิเบตน้อย**

*Sweet & heart*

# ลาดกช

8วัน  
6คืน

**จากแคชเมียร์...สู่เลห์**

ศรีนาคา    ซินมารัก    คาร์กิล    มุลเบกห์    ลามายู    เลห์    ทะเลสาบพินกอง

"มงกุฎเพชรแห่งอินเดีย"

ทะเลทรายสีเงินแห่งหุบเขาบูบร้า

พรมแดนสองประเทศ: อินเดีย จีน  
ตามรอยภาพยนตร์ 3 Idiots

**เที่ยวแค่...ไม่ต้องค้างเค**

25 มิ.ย.-2 ก.ค. / 25 ก.ค.-1 ส.ค.  
8-15 ส.ค. / 3-10 ต.ค. 69

**49,900.-**

Update 22/4/2026

- ✔ มีครบทุกจุดไฮไลท์ สถานที่ยอดฮิต
- ✔ มีบินเข้าแคชเมียร์ ออกเลห์ เดินทางไม่เหนื่อย
- ✔ ช่วงเวลาที่เหมาะสม ถนนเปิดครบทุกเส้นทาง
- ✔ ล่องเรือชิคาร่าทะเลสาบดาล
- ✔ ซี่งูท่งทะเลทรายสีเงิน

เสริมอาหารไทย

หัวหน้าที่ัวร์ไทย

พักโรงแรม 4 ดาว

ประกันส่วนบุคคล

รวมตัวเครื่องบิน



# Leh LADAKH

ถ้าชอบ “เขา” ลองไป “เลห์” ดูไหม? เส้นทางในฝันของใครหลายคน...ที่อยากให้คุณมาเห็นด้วยตาตนเอง ว่าจะสวยเหมือนที่คิดไว้ไหม แต่เมื่อได้ไปจริงจะรู้ว่าผิดจากที่คิดไว้มาก เพราะลาดีกห์สวยมากกว่าที่คิดไว้หลายเท่า!!! จะหันไปทางไหนก็สวยไปหมด ไม่รู้จะอธิบายได้อย่างไร

**เส้นทางจากแคชเมียร์..สู่ลาดีกห์** จะทำให้คุณรู้ว่า “ระหว่างทาง” สวยงามไม่แพ้ “จุดหมายปลายทาง”

นั่งรถไต่ระดับความสูงขึ้นไปเรื่อยๆ ทิวทัศน์สองข้างทางที่เริ่มเปลี่ยนแปลงไปตั้งแต่ภูเขาสีเขียว และป่าสนกลายเป็นภูเขาสีน้ำตาลเหมือนกับอยู่บนดาวอังคาร! **จนบางครั้งอาจลืมไปว่านี่คืออินเดีย!** สัมผัสผู้คน วัฒนธรรม หรืออาคารบ้านเรือนที่แตกต่างออกไป ณ ดินแดน “ทิเบตน้อยแห่งอินเดีย”

ระหว่างทางยังมีสัตว์ต่าง ๆ มากมายให้ได้เจออย่างใกล้ชิด ไม่ว่าจะเป็นแกะ แพะ หรือมาร์มอดแสนน่ารัก

ในทริปนี้ยังจะได้เจอกับวิวที่หลากหลาย ไม่ว่าจะเป็นภูเขาสูงสลบซับซ้อน ทุ่งหญ้าเขียวขจี ทะเลสาบสีเทอควอยส์ หรือแม้กระทั่งทะเลทรายสีเงินสุดลูกหูลูกตา ลองมาเยือนสักครั้งแล้วจะรู้ว่า...

**“สิ่งที่สวยงามมากกว่าภาพถ่าย..คือความทรงจำ”**



**ALL ABOUT  
JOURNEY**

บริษัท ออล ออบ้าท์ เจอร์นี่ จำกัด

35/106 หมู่บ้าน ปริญญาตา ไร่ สามัคคี ซอย 3 ถนนสามัคคี 58/10 ตำบลท่าทราย

อำเภอเมืองนนทบุรี จังหวัดนนทบุรี 11000

ใบอนุญาต เลขที่ 11/09441

โทร. 0 2980 0203-4 Hotline : 08 1929 9293

f All About Journey Tour @aajtour

e-mail : tour.aaj@gmail.com, Website : www.allabout-journey.com

# Highlight

*Leh*

เมืองกลางเทือกเขาหิมาลัย

สูงจากระดับน้ำทะเลไปถึง 3,500 เมตร

*Lamayuru*

อารามเก่าแก่ที่มีอายุกว่า 1000 ปี

*Khardung La*

ถนนสูงที่สุดบนโลก



*Nubra Valley*

ซีอูจู่ชมทะเลทรายสีเงิน

*Spingnar*

ล่องเรือซิก้าราสุดโรแมนติก

*Pangong Lake*

ทะเลสาบน้ำเค็มสูงที่สุดบนโลก

*Marmot*

กระรอกภูเขา..รอต้อนรับนักท่องเที่ยว



# ALL ABOUT JOURNEY

บริษัท ออล ออบ้าท์ เจอร์นี่ จำกัด

35/106 หมู่บ้าน ปริญญาตา ไร่ที่ สามัคคี ซอย 3 ถนนสามัคคี 58/10 ตำบลท่าทราย

อำเภอเมืองนนทบุรี จังหวัดนนทบุรี 11000

ใบอนุญาต เลขที่ 11/09441

โทร. 0 2980 0203-4 Hotline : 08 1929 9293

f All About Journey Tour @aajtour

e-mail : tour.aaj@gmail.com, Website : www.allabout-journey.com





# ALL ABOUT JOURNEY

บริษัท ออล ออบ้าท์ เจอร์นี่ จำกัด

35/106 หมู่บ้าน ปริญญา ไลท์ สามัคคี ซอย 3 ถนนสามัคคี 58/10 ตำบลท่าทราย

อำเภอเมืองนนทบุรี จังหวัดนนทบุรี 11000

ใบอนุญาต เลขที่ 11/09441

โทร. 0 2980 0203-4 Hotline : 08 1929 9293

f All About Journey Tour @aajtour

e-mail : tour.aaj@gmail.com, Website : www.allabout-journey.com

| AIRLINE                                | DATE     | FLIGHT No. | ROUTE     | TIME           |
|--|----------|------------|-----------|----------------|
|  | วันที่ 1 | TG 323     | BKK - DEL | 07.35-10.35    |
|  | วันที่ 1 | 6E 2248    | DEL - SXR | 14.50-16.15    |
|  | วันที่ 7 | 6E 2584    | IXL - DEL | 13.05-14.30    |
|  | วันที่ 7 | TG 316     | DEL - BKK | 23.30-05.25 +1 |
| วันที่ 1<br>กรุงเทพฯ - เดลลี - ศรีนาคา |          |            |           | -   -   D      |

## วันที่ 1 ท่าอากาศยานสุวรรณภูมิ - เดลลี - ศรีนาคา

04.30 น. คณะพร้อมกัน ณ ท่าอากาศยานสุวรรณภูมิ ชั้น4 เคาน์เตอร์สายการบินไทย เจ้าหน้าที่บริษัทต้อนรับและอำนวยความสะดวกเรื่องสัมภาระและเอกสารการเดินทางแก่ท่าน

**07.35 น. ออกเดินทางจากสู่ เดลลี โดยสายการบินไทย เที่ยวบินที่ TG 323 (บริการอาหารและเครื่องดื่มบนเครื่อง)**

• เวลาที่อินเดียช้ากว่าประเทศไทย 1 ชั่วโมง 30 นาที •

10.35 น. เดินทางถึง ท่าอากาศยานนานาชาติอินทราคานธีร์ เมืองนิวเดลี (New Delhi) ตามเวลาท้องถิ่นผ่านพิธีการตรวจคนเข้าเมืองและตรวจรับสัมภาระ...

**อิสระอาหารกลางวันในสนามบินตามอัธยาศัย...**

นำท่านต่อเครื่องเพื่อเดินทางสู่แคชเมียร์

**14.50 น. ออกเดินทางสู่ ศรีนาคา โดยสายการบิน INDIGO เที่ยวบินที่ 6E 2248**

16.15 น. เดินทางถึง สนามบินศรีนาคา...หรือที่รู้จักในชื่อท่าอากาศยานนานาชาติชิคคูล-อัลัมและฐานทัพอากาศบัตแกม

เป็นท่าอากาศยานนานาชาติใน เมืองหลวงฤดูร้อนของจัมมูและแคชเมียร์ ซึ่งเป็นของกองทัพอากาศอินเดียและการท่าอากาศยานแห่งอินเดียดำเนินการวงล้อมพลเรือนที่สนามบิน ถูกกำหนดให้เป็น สนามบินนานาชาติของ เมืองหลวงของรัฐแคชเมียร์



**ALL ABOUT  
JOURNEY**

**บริษัท ออล ออบ้าท์ เจอร์นี่ จำกัด**

35/106 หมู่บ้าน ปริญญา ๓ ไร่ สามัคคี ซอย 3 ถนนสามัคคี 58/10 ตำบลท่าทราย

อำเภอเมืองนนทบุรี จังหวัดนนทบุรี 11000

ใบอนุญาต เลขที่ 11/09441

โทร. 0 2980 0203-4 Hotline : 08 1929 9293

f All About Journey Tour @aajtour

e-mail : tour.aaj@gmail.com, Website : www.allabout-journey.com



เปลี่ยนเป็นรถเทโป (Tempo) เดินทางเข้าสู่  
ตัวเมืองศรีนาคา



นำท่านเดินทางไปชม สวนโมกุล  
(Mughal Gardens)

แบ่งออกเป็น 3 ส่วน ตามแบบชาว  
เปอร์เซีย คือ ล้ำธาร สระน้ำ และ แปลง  
ดอกไม้ นานาพันธุ์หลายหลายสี  
สวยงาม แล้วยังมี ลานน้ำพุที่ทอดยาว  
จากที่ต่ำขึ้นที่สูง หันหน้าสู่ทะเลสาบ  
ดาล สวนสวรรค์แห่งดอกไม้ ช่วงเดือน





**ALL ABOUT  
JOURNEY**

บริษัท ออล ออบ้าท์ เจอร์นี่ จำกัด

35/106 หมู่บ้าน ปริญญาตา ไลท์ สามัคคี ซอย 3 ถนนสามัคคี 58/10 ตำบลท่าทราย

อำเภอเมืองนนทบุรี จังหวัดนนทบุรี 11000

ใบอนุญาต เลขที่ 11/09441

โทร. 0 2980 0203-4 Hotline : 08 1929 9293

f All About Journey Tour @aajtour

e-mail : tour.aaj@gmail.com, Website : www.allabout-journey.com

มีนาคมถึงเมษายน ดอกไม้เมืองหนาวออกดอกชูช่ออย่างสวยงาม

นำท่าน ล่องเรือชิคารา (Shikara)  
(เรือพายแบบแคชเมียร์) ใช้เวลาใน  
การล่องเรือประมาณ 1 ชม. เป็น  
พาหนะสำหรับทำมาหากินของชาวแคช  
เมียร์ที่มีบ้านเรือนอยู่ริมน้ำที่สำคัญใ  
พายเป็นรูปหัวใจ...

ให้ท่านชมความงดงาม ทะเลสาบดาล  
ทะเลสาบได้รับการขนานนามว่า "เพชร  
ยอดมงกุฎของแคชเมียร์" หรือ "อัญมณี  
แห่งศรินาคา" เนื่องจากเป็นทะเลสาบที่  
มีความสวยงาม เต็มไปด้วยความมีชีวิตชีวาของ ชาวแคชเมียร์



ค่า

บริการอาหารค่ำ ณ บ้านเรือ

ที่พัก:

**Meena Deluxe Houseboat Srinagar**

บ้านเรือแคชเมียร์... ริมานบนผืนน้ำ ความใฝ่ฝันของนักท่องเที่ยว

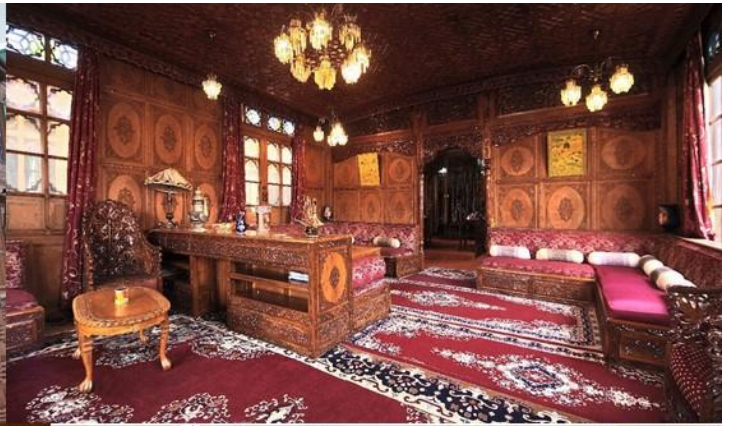



เกิดขึ้นในยุค “ครีนสวีคตอเรีย” ซึ่งอังกฤษได้เข้ามาล่าอาณานิคม แดมหารชาโมกุล ได้ตั้งกฎเข้มว่า ... แม้อังกฤษจะมีอำนาจเหนืออย่างไรก็ไม่อาจให้ใช้สิทธิถือครองที่ดินผืนนี้ได้...!!! นักล่าอาณานิคม จึงเสี่ยงโดยนำไม้สนซีดาร์ สร้างเป็นเรือ มีเอกลักษณ์ทางสถาปัตยกรรมตามแบบของอังกฤษ แกะสลักลวดลายสวยงาม พร้อมเครื่องอำนวยความสะดวกต่างๆ

หลังอินเดียถูกปลดปล่อยให้เป็นเอกราช บ้านเรือเหล่านี้จึงตกเป็นของรัฐ ถูกปล่อยให้ทรุดโทรมไปตามกาลเวลา ต่อมาได้ตกเป็นของเอกชน จึงปรับเป็นที่พักรองรับนักท่องเที่ยว กลายเป็นสถานที่ได้รับความนิยมจนมาถึงปัจจุบัน

## วันที่ 2 ศรีนาดา - โซนามาร์ค - คาร์กิล (B L D)

### เช้า บริการอาหารเช้า ณ บ้านเรือ

จากนั้น นำท่านออกเดินทางสู่ โซนามาร์ค (Sonamarg) ใช้เวลาประมาณ 3.30 ชั่วโมง ระหว่างสองข้างชมวิิวความสวยงามตลอดทาง

ทุ่งทองคำแห่งแคชเมียร์ มีความสำคัญทางประวัติศาสตร์เป็นประตูโบราณเส้นทางสายไหมเชื่อมต่อจัมมูและแคชเมียร์กับทิเบต เป็นจุดเริ่มต้นที่จะมุ่งหน้าไปยังลาดักห์ หรือเป็นรู้จักกันดีในชื่อว่า “ประตูสู่ลาดักห์” เส้นทางนี้จะเป็นเส้นทางที่มีทิวทัศน์สวยงามตลอดสองข้างทาง

### กลางวัน บริการอาหารกลางวัน ณ ภัตตาคาร (โซนาร์ค)

บ่าย ออกเดินทางสู่ คาร์กิล (Kargil) ใช้เวลาเดินทางประมาณ 1 ช.ม. ระหว่างสองข้างทางท่านจะพบกับทิวทัศน์ที่นาตื่นตาตื่นใจ

ไต่ระดับความสูงชันขึ้นไปเรื่อยๆ โดยใช้เส้นทาง โซจี ลา (Zojila Pass) ถนนที่เชื่อมต่อระหว่างแคชเมียร์กับลาดักห์ มีความยาวเพียงแค 9 กิโลเมตรเท่านั้น แต่อยู่บนความสูงระดับ 3,500 เมตร เหนือระดับน้ำทะเล

นั่งชมวิิวภูเขาสูงสลับซับซ้อน วิถีชีวิตชาวแคชเมียร์ตลอดทาง ผ่านเมืองดราส (Dras) ตั้งอยู่บนทางด่วนสาย NH 1 ระหว่างช่องเขาโซจี ลา กับเมืองคาร์กิล





ดราสเป็นสถานที่ที่อยู่อาศัยที่หนาวเย็นที่สุดในอินเดียและเป็นอันดับสองของโลก (ไซบีเรียเป็นที่แรก) หมู่บ้านบนภูเขาของ Dras เริ่มเป็นที่รู้จักในปี 1999 เมื่อการรุกรานของกองทัพปากีสถานนำไปสู่สงครามคาร์กิล (Kargil War) เริ่มตั้งแต่ 26 พฤษภาคม - 26 กรกฎาคม ค.ศ. 1999 ถึงแม้อินเดียจะเป็นฝ่ายได้รับชัยชนะแต่อินเดียพบกับความสูญเสียมหาศาล เนื่องจากสูญเสียทหารไปจำนวนมาก

นำท่านชม **อนุสรณ์สถานสงครามคาร์กิล (Kargil War Memorial)** เรียกอีกชื่อหนึ่งว่าอนุสรณ์สถานสงครามดราส



สร้างโดยกองทัพอินเดียเพื่อรำลึกถึงสงครามในปี ค.ศ.1999 ตรงข้ามเขาไทเกอร์ (Tiger Hill) จัดแสดงเกี่ยวกับเรื่องราวของสงครามคาร์กิล อีกทั้งยังมีเปลวไฟชัวนิรันดร์ เพื่อเป็นเกียรติแก่ทหารอินเดียที่เสียชีวิตในช่วงสงคราม

**เดินทางต่อไปยังเมืองคาร์กิล...**

เมืองชายแดนรอยต่อระหว่างแคชเมียร์ ลาดัคห์และปากีสถาน ตั้งอยู่ริมแม่น้ำซุรุ (Suru River) ครั้งหนึ่งเมืองนี้เคยเป็นสมรภูมิตันตึง "สงครามคาร์กิล" ระหว่างอินเดียและปากีสถาน เมื่อปี 1999 เมืองนี้อยู่ในเขตลาดัคห์แต่มีวัฒนธรรมคล้ายกับเขตบัลติสถานของแคชเมียร์ฝั่งปากีสถาน ซึ่งประชากรส่วนใหญ่เป็น ชาวมุสลิม...เดินทางถึงเมืองคาร์กิลในช่วงค่ำๆ



**ALL ABOUT  
JOURNEY**

บริษัท ออล ออบ้าท์ เจอร์นี่ จำกัด

35/106 หมู่บ้าน ปริญญา ชาติ สามัคคี ซอย 3 ถนนสามัคคี 58/10 ตำบลท่าทราย

อำเภอเมืองนนทบุรี จังหวัดนนทบุรี 11000

ใบอนุญาต เลขที่ 11/09441

โทร. 0 2980 0203-4 Hotline : 08 1929 9293

f All About Journey Tour @aajtour

e-mail : tour.aaj@gmail.com, Website : www.allabout-journey.com

**ค่า** บริการอาหารค่ำ ณ โรงแรม

**ที่พัก:** Highland Mountain Resort Kargil หรือเทียบเท่า

**วันที่ 3** คาร์กิล - มุลเบกห์ - ลามายูร์ - เลห์ (B L D)

**เช้า** บริการอาหารเช้า ณ โรงแรม

จากนั้น ออกเดินทางไป มุลเบกห์ (Mulbek) ระยะทาง 40 ก.ม. ใช้เวลาเดินทางประมาณ 1 ชม.

ระหว่างทางจะสังเกตเห็นทิวทัศน์ระหว่างทางที่เริ่มเปลี่ยนแปลงไป ภูเขาโผล่ขึ้นสลับตาล ต้นไม้ข้างทางที่พบได้มากคือต้นป๊อปลาร์ (Poplar)

พอเริ่มเข้าเขตเมืองมุลเบกห์จะเริ่มเห็นสิ่งที่เปลี่ยนแปลงไป ตั้งแต่ผู้คนในเมืองมีหน้าตาคล้ายกับคนในทิเบต นับถือศาสนาพุทธมหายาน ตามบ้านเรือน วัด และอาคารประดับด้วยธงมนต์

ชาวทิเบตเชื่อว่า ธงมนต์คือสิ่งศักดิ์สิทธิ์ บนธงจะมีบทสวดอยู่ ชาวทิเบตมักจะนำธงมนต์ไปผูกไว้ในที่สำคัญทุกที่ เช่นตามยอดเขาสูง หน้าผาสูงชันหรือถนนริมเขาที่อันตราย บ้านเรือน แม่น้ำตรกยอนด์ รถจักรยานยนต์ ด้วยความที่เชื่อกันว่าเมื่อลมพัดผ่านธงมนต์ ก็จะทำพาบทสวดไปปกป้องรักษาผู้คน





**นำท่านชม วัดมุลเบกห์ (Mulbekh Monastery)**

มีรูปแกะสลัก พระศรีอริยเมตไตรย บนผาหินขนาดสูง 9 เมตร เก้าแก่

ตั้งแต่ศตวรรษที่ 8

วัดมุลเบกห์เป็นวัดพุทธในนิกายเกลุกปะภายในวัดมีทั้งภาพพระภูและจารึกอักษรโบราณที่ทรงคุณค่าอย่างยิ่ง



นำท่านเดินทางสู่ เมืองลามายูร์ (Lamayuru) ใช้เวลาเดินทางประมาณ 2 ช.ม. ผ่านจุดสูงสุดบนเส้นทางศรีนาคา-เลห์ฟอร์ทูล่า ท็อป (Fotula Top) ระดับความสูง 4,108 เมตรเหนือระดับน้ำทะเล



กลางวัน

บริการอาหารกลางวัน ณ ภัตตาคาร

บ่าย

**นำท่านชม วัดลามายูร์ (Lamayuru Monastery)**

วัดทางพุทธศาสนาแบบทิเบต เป็นวัดที่เก่าแก่ที่สุดของลาดักห์ มีอายุประมาณ 1000 ปี สร้างตั้งแต่ศตวรรษที่ 11 โดย Mahasiddhacharya Naropaจุดเด่นของที่นี่คือสถาปัตยกรรมโบราณ มีมนต์ขลังและทัศนียภาพที่ตระการตาเนื่องจากตั้งอยู่บนภูเขาสูงที่ได้ชื่อว่าเป็น "The Moon land" เพราะว่ามีภูมิประเทศที่คล้ายดวงจันทร์

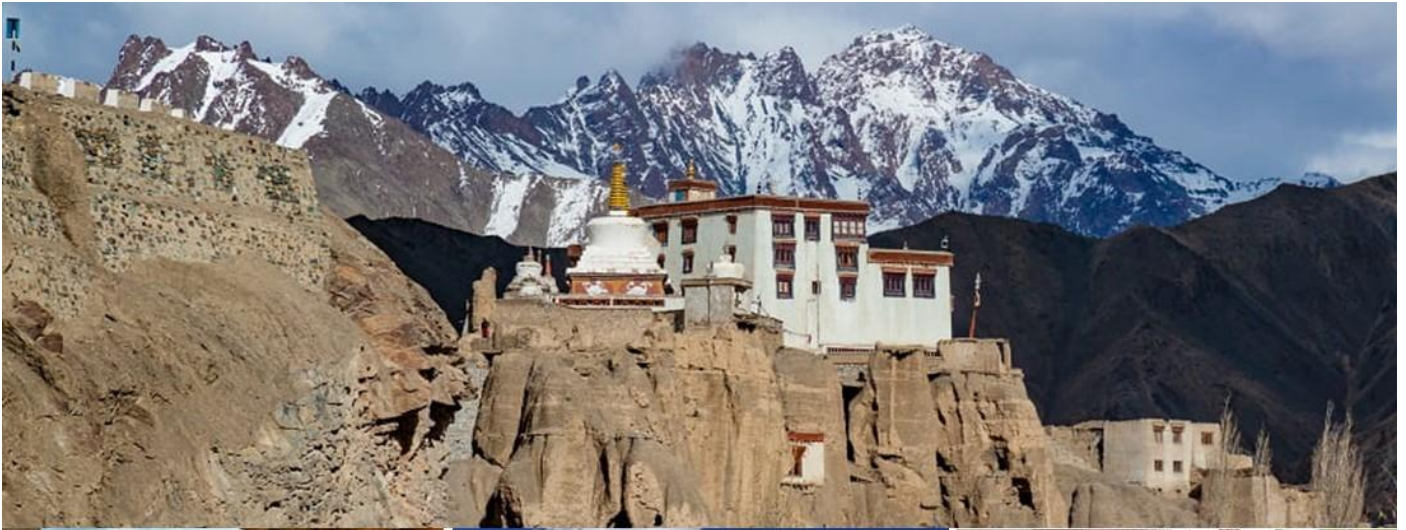

ออกเดินทางสู่ เมืองเลห์ (Leh) ใช้เวลาเดินทางประมาณ 2-3 ชั่วโมง

### แนวถ่ายรูป จุดชมวิวน้ำสองสี (Sangam View Point)

มองเห็นแม่น้ำสินธุสีเขียวฟ้า และแม่น้ำชันสการ์สีน้ำตาลขุ่น ไหลมาบรรจบกัน เป็นวิวซึ่งสวยงามแปลกตามากๆ



ก่อนเดินทางเข้าเมืองเลห์จะผ่าน **Magnetic Hill** ถ้าจอดรถเอาไว้ตรงจุดที่กำหนดไว้แล้วดับเครื่องยนต์ เราจะเห็นเหมือนรถไหลขึ้นภูเขาตัวเอง ซึ่งจริงๆแล้วเป็นภาพลวงตา ถนนจริงๆเป็นทางลงเขาต่างหาก...



## เดินทางต่อจนถึง เมืองเลห์ (Leh)

ตั้งอยู่บนความสูง 3,524 เมตรจากระดับน้ำทะเล ประชากรส่วนใหญ่ในเลห์สืบเชื้อสายจากชาวทิเบต พูดภาษาลาดักห์ ส่วนใหญ่นับถือศาสนาพุทธ

**ค่า**                    **บริการอาหารค่า ณ โรงแรม**

**ที่พัก:**                **Northern Singge Leh หรือเทียบเท่า**

หมายเหตุ:กรุณาเตรียมกระเป๋าเล็กเพื่อพักในหุบเขานูบรา 1 คืน

|                 |  |
|-----------------|--|
| <b>วันที่ 4</b> | <b>เลห์ - คาร์ดุง ลา - สุนเดอร์ - เดสกิด - นูบร้าวัลเลย์ (B L D)</b> |
|-----------------|--|

**เช้า**                    **บริการอาหารเช้า ณ โรงแรม**

จากนั้น นำท่านเดินทางสู่ **นูบร้าวัลเลย์ (Nubra Valley)** ใช้เวลาประมาณ 5-6 ชั่วโมง ผ่านเส้นทางขึ้นเขาที่นับเป็นอีกหนึ่งไฮไลท์ห้ามพลาดเมื่อมาเยือนลาดักห์ **คาร์ดุง ลา พาส (Khardung La Pass)**





**ALL ABOUT  
JOURNEY**

บริษัท ออล ออบ้าท์ เจอร์นี่ จำกัด

35/106 หมู่บ้าน ปริญญา ชาติ สามัคคี ซอย 3 ถนนสามัคคี 58/10 ตำบลท่าทราย

อำเภอเมืองนทบุรี จังหวัดนทบุรี 11000

ใบอนุญาต เลขที่ 11/09441

โทร. 0 2980 0203-4 Hotline : 08 1929 9293

f All About Journey Tour @aajtour

e-mail : tour.aaj@gmail.com, Website : www.allabout-journey.com

จากจุดนี้เราสามารถมองเห็นเทือกเขาคาราโครัมในประเทศปากีสถานได้เลย สวยจนแทบหยุดหายใจ นั่งรถขึ้นเขาไต่ระดับไปเรื่อยๆ จนถึงจุดที่สูงที่สุดบนเส้นทางนี้ ความสูงอยู่ที่ 5,359 เมตรเหนือระดับน้ำทะเล

ให้ท่านได้ถ่ายรูปคู่กับป้ายอดีตทางผ่านสำหรับยานยนต์ที่สูงที่สุดในโลก (ปัจจุบันคือ Umling La, Ladakh ระดับความสูงอยู่ที่ 5,883 เมตรเหนือระดับน้ำทะเล) ถ่ายรูปเช็คอินลงโซเชียลให้เพื่อนๆ ได้ อิจฉา เราจะไม่ให้คณะอยู่นานนัก เพราะอากาศที่เบาบางอาจทำให้เราแพ้ความสูงและไม่สบายได้...

ได้เวลาอันสมควรนำท่านเดินทางต่อจนถึง **นุบร้าวัลเลย์**

**กลางวัน บริการอาหารกลางวัน ณ ภัตตาคาร**

**บ่าย ออกเดินทาง ไป หมู่บ้านซุนเดอร์**

นำท่านชม ทะเลทรายสีเงินแห่งหุบเขานุบร้า หรือ **Silver Sand Dune of Nubra** เนือทรายสีขาวละเอียดมองไปได้สุดลูกหูลูกตา โอบล้อมด้วยภูเขาใหญ่หลายลูก

นำท่าน "**ขี่อูฐนุบร้า**"

อูฐนุบร้าเป็นพันธุ์แบกเทรียน Bactrian มีสองหนอก ตัวไม่ใหญ่มากนัก มีขนหนาปกคลุมทั่วร่างกายเพื่อช่วยในการรักษาความอบอุ่นในฤดูหนาว

เดิมทีใช้เป็นพาหนะหลักสำหรับขนส่งสินค้าตามเส้นทางแถบเอเชียกลาง



ให้ท่านถ่ายรูปได้ซิคๆมีรูปเรีตๆไปอัฟหลงโซเชียลรัวๆแน่นอน เพราะอูฐที่นี่เชื่องและเป็นมิตรกับนักท่องเที่ยวมากอีกด้วย...



**ALL ABOUT  
JOURNEY**

บริษัท ออล ออบ้าท์ เจอร์นี่ จำกัด

35/106 หมู่บ้าน ปริญญาตา ไร่กั สามัคคี ซอย 3 ถนนสามัคคี 58/10 ตำบลท่าทราย

อำเภอเมืองนนทบุรี จังหวัดนนทบุรี 11000

ใบอนุญาต เลขที่ 11/09441

โทร. 0 2980 0203-4 Hotline : 08 1929 9293

Facebook: All About Journey Tour @aajtour

e-mail : tour.aaj@gmail.com, Website : www.allabout-journey.com



**นำท่านชม วัดเดสกีต (Deskit Monastery)**

วัดที่มีขนาดใหญ่และเก่าแก่ที่สุดในหุบเขานูบร้า มีการสร้างพระพุทธรูปพระศรีอริยเมตไตรยขนาดมหึมา ประดิษฐานอยู่บนยอดเนิน สามารถมองเห็นได้จากทุกทิศทางในหุบเขา พระศรีอริยเมตไตรยหรือที่นิยมเรียกว่าพระศรี

อารีย์ เป็นพระโพธิสัตว์ผู้จะได้ตรัสรู้เป็นพระพุทธเจ้าพระองค์ที่ 5 และองค์สุดท้ายแห่งภัทรกัปนี้

ภายในวัดยังมีจิตรกรรมฝาผนังโบราณ "กงล้อแห่งชีวิต" หรือ Wheel of Life ที่สะท้อนถึงการเวียนว่ายตายเกิด...

นำท่านเดินทางเข้าสู่ที่พัก

**ค่า บริการอาหารค่ำ ณ โรงแรม**

**ที่พัก: Hotel Grand Nubra หรือเทียบเท่า**





**วันที่ 5      นูบร้าวัลเลย์ - คาร์ดิง ลา- เลห์ (B    L    D)**

**เช้า                    บริการอาหารเช้า ณ โรงแรม**

จากนั้น นำท่านเดินทางกลับเมืองเลห์ ใช้เวลาเดินทางประมาณ 3 ชม.

**กลางวัน            บริการอาหารกลางวัน ณ โรงแรม**

**บ่าย                    นำท่านชม พระราชวังเลห์ (Leh Palace)**

ตั้งอยู่บนเนินเขาสามารถมองเห็นได้ชัดเจนจากจัตุรัสกลางเมือง สร้างขึ้นเมื่อศตวรรษที่ 17 มีทั้งหมด 9 ชั้น ในอดีตเป็นพระราชวังที่ประทับของราชวงศ์แห่งลาดักห์



**ชมและสักการะ เจดีย์สันติภาพ (Shanti Stupa)**

เป็นเจดีย์สีขาวขนาดใหญ่ โดยชาวญี่ปุ่นเป็นผู้สร้างขึ้นเพื่อประกาศพระศาสนาและแสดงถึงสันติภาพแห่งโลก รอบๆเจดีย์สามารถมองเห็นวิวทัศน์ของเมืองเลห์ได้อย่างรอบด้าน

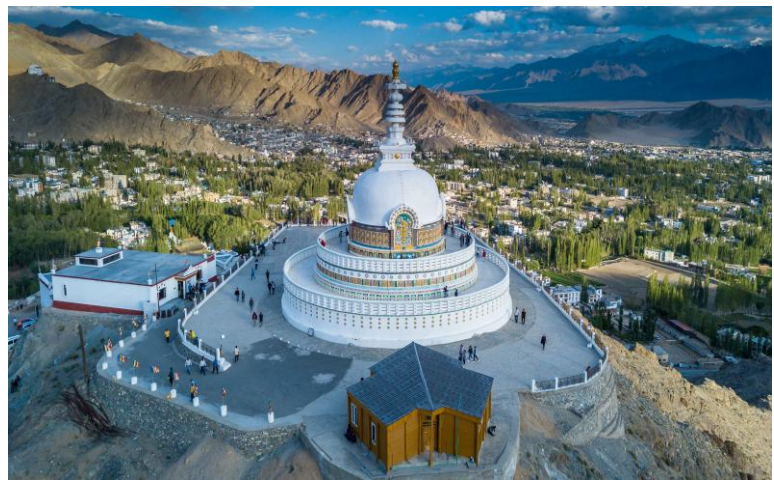

**นำท่านไป ตลาดเลห์ (Leh Market)**

สถานที่สำคัญที่แห่งหนึ่งของเลห์ ร้านค้าต่างๆมากมายทั้งร้านโชห่วย ร้านขายยาหรือของใช้จำเป็นทุกอย่างที่จำเป็นเราสามารถหาซื้อได้ที่ตลาด ยามเย็นเราจะเห็นชาวบ้านออกมาปูผ้าวางของขายริมฟุตบาทหน้าร้านค้า มีทั้งผักสด เมล็ดพืชพรรณ นานา บรรยากาศชิลล์ๆ ผู้คนที่เดิน

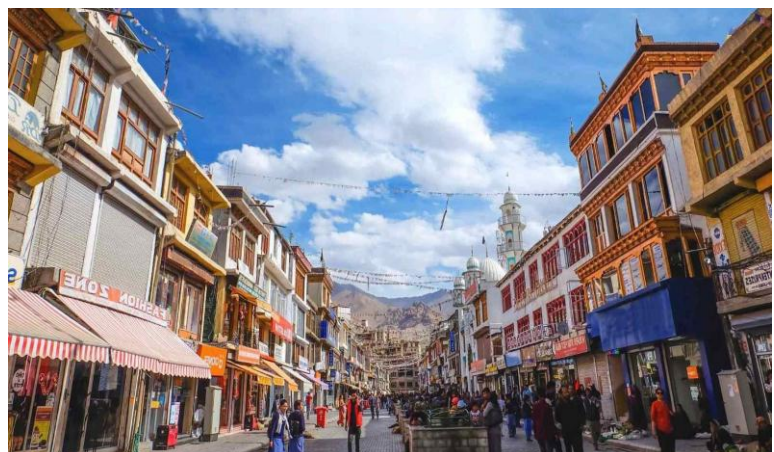



**ALL ABOUT  
JOURNEY**

บริษัท ออล ออบ้าท์ เจอร์นี่ จำกัด

35/106 หมู่บ้าน ปริญญาตา ไร่ที่ สามัคคี ซอย 3 ถนนสามัคคี 58/10 ตำบลท่าทราย

อำเภอเมืองนนทบุรี จังหวัดนนทบุรี 11000

ใบอนุญาต เลขที่ 11/09441

โทร. 0 2980 0203-4 Hotline : 08 1929 9293

f All About Journey Tour @aajtour

e-mail : tour.aaj@gmail.com, Website : www.allabout-journey.com

ผ่านไปมาทั้งชาวบ้าน พ่อค้าแม่ขาย นักเรียน นักท่องเที่ยว ทั้งไทยและต่างประเทศ

**ค่า** บริการอาหารค่า ณ โรงแรม

**ที่พัก:** Northern Singe Leh หรือเทียบเท่า

**วันที่ 6** เลห์ - ชางลา - ทะเลสาบพันกอง – เลห์ (B L D)

**เช้า** บริการอาหารเช้า ณ โรงแรม

จากนั้น นำท่านเดินทางสู่ ทะเลสาบพันกอง (Pangong Lake) ใช้เวลาเดินทางประมาณ 6-7 ชั่วโมง ผ่านอดีตถนนเส้นที่สูงเป็นอันดับ 3 ของโลก ชางลา (Chang La pass) ระดับ ความสูง 5,360 เมตรจากระดับน้ำทะเล ไตรระดับความสูงขึ้นไปเรื่อยๆ



ถ้าท่านโชคดี ก่อนจะถึงทะเลสาบพันกองท่านจะได้พบกับ **มาร์มอต (Marmot)** สัตว์ตระกูลเดียวกับกระรอก ที่ขุดหลุมใต้ดินไว้เป็นอาณาจักรส่วนตัว เป็นดาวเด่นของภูเขาแถบนี้ก็ว่าได้ เพราะใคร ๆ ต้องจอดรถ ลงไปทักทาย และดูทามาร์มอตเองก็ชินคนไม่น้อย ดูจากการวิ่งเข้าใส่หรือไต่ขึ้นมาบนตัก ในช่วงฤดูหนาวพวกมันจะจำศีลและอยู่ได้ด้วย





**ALL ABOUT  
JOURNEY**

**บริษัท ออล ออบ้าท์ เจอร์นี่ จำกัด**

35/106 หมู่บ้าน ปริญญา ใต้ สามัคคี ซอย 3 ถนนสามัคคี 58/10 ตำบลท่าทราย

อำเภอเมืองนนทบุรี จังหวัดนนทบุรี 11000

ใบอนุญาต เลขที่ 11/09441

โทร. 0 2980 0203-4 Hotline : 08 1929 9293

f All About Journey Tour @aajtour

e-mail : tour.aaj@gmail.com, Website : www.allabout-journey.com

พลังงานที่กักเก็บไว้ในร่างกาย

กลางวัน

บริการอาหารกลางวัน ณ ภัตตาคาร

บ่าย

นำท่านชม ทะเลสาบพันกอง ทะเลสาบผางกงโจ (ในภาษาจีน)



ตั้งอยู่ตอนเหนือสุดของแคว้นลาดักห์ พื้นที่พรมแดนทับซ้อนของอินเดียและจีน (พื้นที่เขตการปกครองตนเองทิเบต) พื้นที่ของทะเลสาบเองก็มีพื้นที่ครอบคลุมรอยต่อของทั้ง 2 ประเทศเช่นกัน โดย 40% ของความยาวทะเลสาบจะอยู่ในอินเดียและส่วนอีก 60% ที่เหลือจะอยู่ในดินแดนจีน ระดับความสูง 4,350 เมตรเหนือระดับน้ำทะเล

สาเหตุที่ทำให้ทะเลสาบแห่งนี้มีชื่อเสียงมาจาก ภาพยนตร์เรื่อง 3 Idiots ภาพยนตร์เสียดสีระบบการศึกษาในมหาวิทยาลัยอินเดียแบบมันส์หยด! หลังจากนั้นจึงกลายเป็นกระแสดังจนกลายเป็นสถานที่ท่องเที่ยวฮอตฮิตในที่สุด ใครได้ชมภาพยนตร์แล้วอย่าลืมนแวะไปถ่ายรูปกับจุดเช็คอินที่นี่ได้...ได้เวลาอันสมควรนำท่านเดินทางกลับเมืองเลห์

ค่ำ

บริการอาหารค่ำ ณ โรงแรม

ที่พัก:

**Northern Singge Leh หรือเทียบเท่า**





| กำหนดวันเดินทาง   | อัตราค่าบริการหมายเหตุ: ผู้ใหญ่ (12 ปี ขึ้นไป) |                |
|---|--|----------------|
|   | เดินทางตั้งแต่ 20 ท่านขึ้นไป                   |                |
|   | ผู้ใหญ่พัก 2 ท่าน(ห้องละ 2-3 ท่าน)             | พักเดี่ยวเพิ่ม |
| 25 มิ.ย. – 2 ก.ค.2569   | 49,900.-                                       | 8,500.-        |
| 25 ก.ค.- 1 ส.ค.2569   |  |                |
| 8-15 สิงหาคม 2569   |  |                |
| 3-10 ตุลาคม 2569  |  |                |
| เงื่อนไขในการจองทัวร์   |  |                |
| ยืนยันทริป: โอนเงินมัดสำรองที่นั่ง <b>ท่านละ 20,000 บาท</b> หลังจากเจ้าหน้าที่กำหนด พร้อมสำเนาหน้าพาสปอร์ตผู้เดินทาง งวดที่ 2 : ชำระภายใน 30 ก่อนออกเดินทาง หรือตามเจ้าหน้าที่กำหนด |  |                |

ราคานี้\*ผู้ใหญ่ (12 ปี ขึ้นไป) เนื่องจากเป็นราคาตัวกรุป ไม่มีราคาสำหรับเด็ก ..บริษัทฯ ขอสงวนสิทธิ์กรุปออกเดินทางตั้งแต่ 20 ท่านขึ้นไป / หรือปรับเปลี่ยนราคาหรือตามที่ได้ตกลงกับทางบริษัทฯ

### การชำระเงิน

งวดที่ 1 : สำรองที่นั่งจ่าย 21,000 บาท / หลังมีการยืนยันกรุปเดินทางแน่นอนหรือตาม เจ้าหน้าที่กำหนด พร้อมส่งสำเนาหนังสือเดินทางให้เจ้าหน้าที่

งวดที่ 2 : ชำระส่วนที่เหลือ 30 วันล่วงหน้าก่อนออกเดินทางหรือตามเจ้าหน้าที่กำหนด

### อัตราค่าใช้จ่ายรวม

1. ตัวเครื่องบินไป-กลับ ระหว่างประเทศชั้นประหยัดสายการบิน ตามระบุในรายการ
2. ค่าตัวภายในประเทศชั้นประหยัดสายการบิน ตามระบุในรายการ
3. ค่าภาษีสนามบินทุกแห่งและค่าประกันภัยสายการบิน ตามระบุในรายการ
4. ค่าธรรมเนียมวีซ่าสำหรับหนังสือเดินทางไทย ยื่นแบบออนไลน์เท่านั้น (ไม่ต้องขอวีซ่า)
5. ค่าที่พักบนเรือ (Houseboat) ที่ศรีนครากระดับดีลักซ์ (พักห้องละ 2 ท่าน) ตามระบุในรายการ
6. ค่าที่พักโรงแรมตามระบุในรายการ ตามระบุในรายการ
7. รถโค้ชปรับอากาศรับ-ส่งสนามบินระหว่างอาคารภายในประเทศและต่างประเทศ, และรถTempo ปรับอากาศในแคมป์เมอร์ตามระบุในรายการ
8. ค่าอาหารทุกมื้อตามระบุ/ค่าธรรมเนียมเข้าชมสถานที่ต่างๆ/เคเบิลคาร์เฟส 1
9. ค่าประกันภัยการเดินทางอุบัติเหตุและสุขภาพแบบบุคคล (Asia Plus Basic )

-วงเงินคุ้มครอง 1,000,000 บาท /คน

-ค่ารักษาพยาบาลในต่างประเทศวงเงิน 2,000,000 บาท

-ค่ารักษาพยาบาลต่อเนื่องในประเทศไทย 50,000 บาท

-ค่ารักษาพยาบาลครั้งแรกในประเทศไทย 100,000 บาท



# ALL ABOUT JOURNEY

บริษัท ออล ออบ้าท์ เจอร์นี่ จำกัด

35/106 หมู่บ้าน ปริญญา ใต้ สามัคคี ซอย 3 ถนนสามัคคี 58/10 ตำบลท่าทราย

อำเภอเมืองนนทบุรี จังหวัดนนทบุรี 11000

ใบอนุญาต เลขที่ 11/09441

โทร. 0 2980 0203-4 Hotline : 08 1929 9293

Facebook: All About Journey Tour @aajtour

e-mail : tour.aaj@gmail.com, Website : www.allabout-journey.com

\*\*\*\*กรณีการรักษาพยาบาลต่อเนื่องในประเทศไทยผู้เอาประกันภัยต้องขอรับการรักษาพยาบาลในประเทศไทยภายใน 24 ชั่วโมงนับจากวันที่เดินทางกลับถึงประเทศไทย และ รับการรักษาต่อเนื่องไม่เกิน 7 วันนับจากวันที่ได้รับการรักษาครั้งแรกในประเทศไทย

\*\*\*\*กรณีที่ผู้เอาประกันได้รับการรักษาพยาบาลที่ต่างประเทศผู้เอาประกันมีกำหนดเวลา 7 วันนับจากวันที่เดินทางกลับถึงประเทศไทยที่จะรับการรักษาต่อเนื่องในประเทศไทย

หมายเหตุ : คัมครองผู้เอาประกันภัยอายุสูงกว่า 75-85 ปี จ่ายเบี้ย 50 % ของจำนวนเงินเอาประกันภัย วงเงินคัมครองอาหารเป็นพืช (โดยแพทย์จะต้องระบุในใบรับรองแพทย์ว่า อาหารเป็นพืชเท่านั้น) แต่ทั้งนี้ยอมอยู่ในข้อจำกัดที่มีการตกลงไว้กับบริษัทประกันชีวิต

## อัตราค่าใช้จ่ายไม่รวม

1. ค่าจัดทำหนังสือเดินทาง (PASSPORT) และค่าทำใบอนุญาตที่กลับเข้าประเทศของคนต่างชาติหรือคนต่างด้าว
2. ค่าใช้จ่ายอื่นๆนอกเหนือจากที่ระบุไว้ในรายการและค่าใช้จ่ายส่วนตัวต่างๆ เช่น ค่าโทรศัพท์ ค่าซักกรีด ฯลฯ
3. ค่าธรรมเนียมน้ำมันของสายการบิน (ถ้ามี)
4. ค่าริช่าที่มีค่าธรรมเนียมแพงกว่าหนังสือเดินทางไทย
5. ค่าภาษีหัก ณ ที่จ่าย 3% ภาษีมูลค่าเพิ่ม 7% (กรณีออกใบกำกับภาษี)
6. ค่าธรรมเนียมการชำระเงินด้วยบัตรเครดิต VISA 3%
7. ค่าน้ำหนักเกินพิกัดตามสายการบินกำหนด 20 กิโลกรัม หรือเงื่อนไขที่สายการบินกำหนด
8. ค่ากิจกรรมที่นอกเหนือรายการระบุ อาทิ ซิมการ์ด/สโนว์โมบิล นอกเหนือรายการระบุในรายการ
9. ค่าทิปไกด์ท้องถิ่น, พนักงานขับรถ และทีมงานอื่น ๆ ที่มาบริการ ตามรายการระบุ 1,800 บาท /ตลอดทริป
10. ค่าทิปหัวหน้าทัวร์ไทย แล้วแต่ความพึงพอใจในบริการของท่าน
11. ค่าบริการยกกระเป๋าในโรงแรมและสนามบิน ซึ่งท่านจะต้องดูแลกระเป๋าและทรัพย์สินด้วยตัวท่านเอง

การให้ทิปตามธรรมเนียมทางบริษัทฯ มิได้มีผลประโยชน์ใดๆทั้งสิ้นขึ้นอยู่กับพิจารณาของท่านเพื่อเป็นกำลังใจให้กับไกด์ และคนขับรถ

## ยกเลิกช่วงเทศกาล

1. กรณียกเลิกช่วง สงกรานต์-ปีใหม่ หากมีการชำระมัดจำทัวร์แล้ว ยกเลิกไม่ว่ากรณีใดๆ ก็ตาม หักค่าบริการ ท่านละ 5,000 บาท และค่าใช้จ่ายที่เกิดขึ้นจริง เช่น มัดจำตัวเครื่องบิน, ริช่า, ค่าดำเนินการ (ถ้ามี), ค่าโรงแรม, ค่าตัวรถไฟ, หรืออื่นๆ โดยจะมีรายละเอียดแสดงให้แก่ลูกค้าได้รับทราบ
2. กรณีช่วง Peak season วันหยุดยาว สายการบินให้มัดจำล่วงหน้า 2-3 เดือนก่อนออกเดินทาง

## กรณียกเลิก

1. หากมีการชำระมัดจำทัวร์แล้ว ต้องการยกเลิก ไม่ว่ากรณีใดๆ ก็ตาม ต้องชำระค่าบริการ ท่านละ 5,000 บาท
2. ยกเลิกเดินทาง 30 วันล่วงหน้าก่อนการเดินทางหักค่าใช้จ่ายที่เกิดขึ้นจริง (ตามกฎหมาย ฉบับพิเศษราชอาณาจักรานุเบกษา) เช่น มัดจำตัวเครื่องบิน, ริช่า, ค่าดำเนินการ (ถ้ามี), ค่าโรงแรม, ค่าตัวรถไฟ, หรืออื่นๆ โดยจะมีรายละเอียด



## ALL ABOUT JOURNEY

บริษัท ออล ออบ้าท์ เจอร์นี่ จำกัด

35/106 หมู่บ้าน ปริญญา ไลท์ สามัคคี ซอย 3 ถนนสามัคคี 58/10 ตำบลท่าทราย

อำเภอเมืองนนทบุรี จังหวัดนนทบุรี 11000

ใบอนุญาต เลขที่ 11/09441

โทร. 0 2980 0203-4 Hotline : 08 1929 9293

f All About Journey Tour @aajtour

e-mail : tour.aaj@gmail.com, Website : www.allabout-journey.com

แสดงให้เห็นแก่ลูกค้าได้รับทราบ (หมายเหตุ: ช่วง Peak season สายการบินให้มัดจำล่วงหน้า 2-3 เดือนก่อนออกเดินทาง)

3. แจงยกเลิกเดินทาง 15-29 วัน ก่อนการเดินทาง หัก 50% ของราคาทัวร์

4. แจงยกเลิกเดินทาง 0-14 วัน ก่อนการเดินทาง หัก 100 % ของราคาทัวร์

\*\*\*หากมีการยกเลิกการจองทัวร์ หลังจากยื่นวีซ่าเรียบร้อยแล้วบริษัทของสงวนสิทธิ์ในการนำพาสปอร์ตไปยกเลิกวีซ่าในทุกกรณี ไม่ว่าค่าใช้จ่ายในการยื่นวีซ่าจะรวมหรือแยกจากรายการทัวร์ก็ตาม

### ข้อแนะนำและแจ้งเพื่อทราบ

• กรณีเดินทางโดยลูกค้าจัดการตัวเครื่องบินเอง (Land Only) \*ในกรณีลูกค้าดำเนินการเรื่องตัวเครื่องบินเองและมาเที่ยวร่วมกับคณะ (Join Tour) ลูกค้าต้องดำเนินการมาพบคณะทัวร์ด้วยตัวเอง และต้องรับผิดชอบค่าใช้จ่ายในการมาพบคณะใหญ่ด้วยตัวเอง รวมถึงหากกรณีเที่ยวบินของคณะใหญ่เกิดความล่าช้าหรือยกเลิก เที่ยวบินอันด้วยสาเหตุใดๆก็ตาม กรณีต้องการลือคที่นั่งบนเครื่องบิน ตามเงื่อนไขของสายการบิน โปรดเชคราคากับเจ้าหน้าที่ หลังออกตัวเครื่องบินแล้วเท่านั้น

### กรุณาอ่าน เงื่อนไขการเดินทาง เพื่อประโยชน์ของท่าน

1. ราคานี้คิดตามราคาตัวเครื่องบินในปัจจุบัน หากราคาตัวเครื่องบินหรือค่าเงินปรับสูงขึ้น บริษัทฯ สงวนสิทธิ์ที่จะปรับราคาตามสถานการณ์ดังกล่าว
2. รายการนี้เป็นเพียงข้อเสนอที่ต้องได้รับการยืนยันจากบริษัทฯ อีกครั้งหนึ่ง หลังจากได้สำรองที่นั่งบนเครื่อง และโรงแรมที่พักในต่างประเทศเป็นที่เรียบร้อย แต่อย่างไรก็ตามรายการนี้อาจเปลี่ยนแปลงได้ตามความเหมาะสม
3. กรณีที่มีผู้ร่วมคณะไม่ถึงตามที่บริษัทฯ กำหนด บริษัทฯ สงวนสิทธิ์ที่จะเลื่อนการเดินทางหรือปรับเปลี่ยนราคา ก่อนล่วงหน้า 10-15 วันก่อนออกเดินทาง
4. กรณีวีซ่าผ่านแล้ว แจงยกเลิกก่อนหรือหลังออกตัวโดยสาร บริษัทฯ ขอสงวนสิทธิ์ในการ ไม่คืนค่าทัวร์ทั้งหมด
5. กรณีเกิดความผิดพลาดจากตัวแทน หรือ หน่วยงานที่เกี่ยวข้อง จนมีการยกเลิก ล่าช้า เปลี่ยนแปลง การบริการจากสายการบินบริษัทฯขนส่ง หรือ หน่วยงานที่ให้บริการ บริษัทฯจะดำเนินการโดยสุดความสามารถที่จะจัดบริการทัวร์อื่นทดแทนให้ แต่จะไม่คืนเงินให้สำหรับค่าบริการนั้นๆ
6. กรณีท่านไม่สามารถไปเที่ยวในสถานที่ที่ระบุในโปรแกรมได้ อันเนื่องมาจากธรรมชาติ ความล่าช้า และความผิดพลาดจากทางสายการบิน จะไม่มีการคืนเงินใดๆทั้งสิ้น แต่ทั้งนี้ทางบริษัทฯจะจัดหารายการเที่ยวสถานที่อื่นมาให้ โดยขอสงวนสิทธิ์การจัดหานี้โดยไม่แจงให้ทราบล่วงหน้า
7. ทางบริษัทฯขอสงวนสิทธิ์ราคานี้เฉพาะนักท่องเที่ยวชาวไทยและท่องเที่ยวเป็นหมู่คณะแบบ Join Tour เท่านั้น กรณีต้องการดัดกรุ๊ปเหมาโปรดสอบถามทางบริษัทอีกครั้ง หากเป็นนักท่องเที่ยวต่างชาติ หรือ พระสงฆ์ โปรดสอบถามทางบริษัทฯ

บริษัทฯ ถือว่าท่านได้อ่านและยอมรับเงื่อนไขต่างๆในโปรแกรมทัวร์ดี แล้วจึงชำระเงินมัดจำ กับเจ้าหน้าที่ฝ่ายขายของเรา

..ขอบพระคุณที่ไว้วางใจ



# ALL ABOUT JOURNEY

บริษัท ออล ออบ้าท์ เจอร์นี่ จำกัด

35/106 หมู่บ้าน ปริญญา ๓ ไร่ สามัคคี ซอย 3 ถนนสามัคคี 58/10 ตำบลท่าทราย

อำเภอเมืองนนทบุรี จังหวัดนนทบุรี 11000

ใบอนุญาต เลขที่ 11/09441

โทร. 0 2980 0203-4 Hotline : 08 1929 9293

Facebook: All About Journey Tour @aaajtour

e-mail : tour.aaj@gmail.com, Website : www.allabout-journey.com

## เอกสารประกอบการยื่นวีซ่าท่องเที่ยวอินเดียแบบออนไลน์ไม่ต้องมาแสดงตัว

- รูปถ่ายสี (ถ่ายมาไม่เกิน 3 เดือน ขนาด 2x2 นิ้ว) 1 รูป พื้นหลังสีขาว ไม่สวมแว่นตาหรือเครื่องประดับ, ไม่ใส่ชุดข้าราชการหรือเครื่องแบบใดๆ
- สำเนาหนังสือเดินทางมีอายุมากกว่า 6 เดือน
- สำเนาบัตรประชาชน 1 ชุด
- สำเนาทะเบียนบ้าน 1 ชุด
- ถ้าเป็นเด็กอายุต่ำกว่า 15 ปี ใช้สำเนาสูติบัตรและบัตรประชาชน
- สำเนาหน้าวีซ่าที่เคยเดินทางไปประเทศอินเดีย 1 ชุด (หากมี)

ตัวอย่างการถ่ายรูป และ การถ่ายหน้าพาสปอร์ต (ถ่ายส่งทางไลน์ หรือ สแกนส่งทางเมลเท่านั้น)

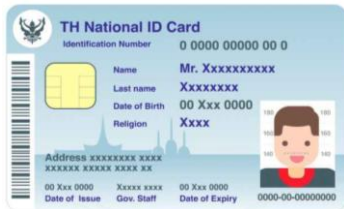
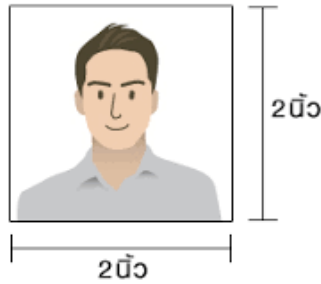

ใบข้อมูลสำคัญของผู้ที่ต้องการขอวีซ่าอินเดีย

สถานทูตอินเดียไม่สามารถรับยื่นคำร้องได้ หากท่านกรอกข้อมูลไม่ครบถ้วน

1. ชื่อ/นามสกุล ผู้สมัคร ภาษาอังกฤษ.....

ชื่อ / นามสกุลเดิม ภาษาอังกฤษ .....

\*กรณีที่มีการเปลี่ยน หรือ กรณีแต่งงานแล้ว ให้กรอกนามสกุลเดิมก่อนแต่งงาน



# ALL ABOUT JOURNEY

บริษัท ออล ออบ้าท์ เจอร์นี่ จำกัด

35/106 หมู่บ้าน ปริญญา ใต้ สามัคคี ซอย 3 ถนนสามัคคี 58/10 ตำบลท่าทราย

อำเภอเมืองนนทบุรี จังหวัดนนทบุรี 11000

ใบอนุญาต เลขที่ 11/09441

โทร. 0 2980 0203-4 Hotline : 08 1929 9293

f All About Journey Tour @aajtour

e-mail : tour.aaj@gmail.com, Website : www.allabout-journey.com

2. ศาสนาที่ท่านนับถือ                   • พุทธ • คริสต์ • อิสลาม                   • อื่นๆ.....
3. ตำนานที่มองเห็นได้ (เช่น ปานแดงที่มีมือซ้าย) .....
4. วุฒิกการศึกษา .....
5. ที่อยู่ปัจจุบันที่ติดต่อสะดวก.....  
..... รหัสไปรษณีย์.....
6. เบอร์โทรศัพท์มือถือ.....
7. ชื่อ/นามสกุลบิดา ภาษาอังกฤษ .....
- สัญชาติบิดาปัจจุบัน..... สัญชาติบิดาในอดีต.....
- เมืองที่บิดาเกิด..... ประเทศที่บิดาเกิด.....  
.....
8. ชื่อ/นามสกุลมารดา ภาษาอังกฤษ.....
- สัญชาติมารดาปัจจุบัน..... สัญชาติมารดาในอดีต.....
- เมืองที่มารดาเกิด..... ประเทศที่มารดาเกิด .....
9. สถานภาพการสมรส                   • โสด • แต่งงาน                   • หย่า
10. ชื่อ/นามสกุลคู่สมรส ภาษาอังกฤษ.....
- สัญชาติคู่สมรสปัจจุบัน..... สัญชาติคู่สมรสในอดีต.....
- เมืองที่คู่สมรสเกิด..... ประเทศที่คู่สมรสเกิด .....
11. อาชีพปัจจุบัน..... ตำแหน่ง.....
- ชื่อสถานทำงานหรือสถานศึกษา.....
- ที่อยู่บริษัทหรือสถานที่ศึกษา.....  
.....
- เบอร์โทรบริษัท.....
12. อาชีพในอดีต (ที่ทำก่อนอาชีพปัจจุบัน) ..... ตำแหน่ง.....
13. ท่านเคยทำงานในหน่วยทหารหรือตำรวจหรือไม่                   • เคย • ไม่เคย
- หากเคย กรุณาตอบคำถามต่อไปนี้
- ชื่อองค์กร/หน่วยงาน..... สถานที่ได้รับการบรรจุ.....
- ตำแหน่ง ..... ยศ.....
22. เคยไปอินเดียมาก่อนหรือไม่                   • เคย • ไม่เคย
- ประเภทวีซ่าครั้งที่ผ่านมา..... หมายเลขวีซ่า.....
- สถานที่ออกวีซ่าครั้งก่อน..... วันที่ออกวีซ่า.....
23. ถ้าเคยเดินทางไปอินเดีย ครั้งที่แล้ว เดินทางไปเมือง .....
24. ท่านเคยเดินทางเข้าออกในกลุ่มประเทศ SAARC (อัฟกานิสถาน ภูฏาน ปากีสถาน มัลดีฟ บังคลาเทศ ศรีลังกา เนปาล)ในช่วง 3 ปีที่ผ่านมาหรือไม่                   • เคย • ไม่เคย
- อัฟกานิสถาน เคยจำนวน.....ครั้ง เมื่อปี ค.ศ .....
- ภูฏาน เคยจำนวน.....ครั้ง เมื่อปี ค.ศ .....



# ALL ABOUT JOURNEY

บริษัท ออล ออบาท์ เจอร์นี่ จำกัด

35/106 หมู่บ้าน ปริญญาตา ไร่ที สามัคคี ซอย 3 ถนนสามัคคี 58/10 ตำบลท่าทราย

อำเภอเมืองนนทบุรี จังหวัดนนทบุรี 11000

ใบอนุญาต เลขที่ 11/09441

โทร. 0 2980 0203-4 Hotline : 08 1929 9293

Facebook: All About Journey Tour @aajtour

e-mail : tour.aaj@gmail.com, Website : www.allabout-journey.com

- ปากีสถาน เคยจำนวน.....ครั้ง เมื่อปี ค.ศ .....
- มัลดีฟ เคยจำนวน.....ครั้ง เมื่อปี ค.ศ .....
- บังคลาเทศ เคยจำนวน.....ครั้ง เมื่อปี ค.ศ .....
- ศรีลังกา เคยจำนวน.....ครั้ง เมื่อปี ค.ศ .....
- เนปาล เคยจำนวน.....ครั้ง เมื่อปี ค.ศ .....

25. ประเทศที่เคยเดินทางไปในช่วง 10 ปีที่ผ่านมา (หากจำไม่ได้ สามารถถ่ายรูปหน้าสแตมป์พาสปอร์ตส่งมาได้)

.....

.....

.....

- ค่าธรรมเนียมวีซ่าฟรีสำหรับหนังสือเดินทางไทย ยื่นแบบออนไลน์เท่านั้น (ไม่ต้องขอวีซ่าตัว)
- กรณีสถานทูตปฏิเสธวีซ่า บริษัทฯ เป็นตัวแทนยื่นวีซ่า จะต้องดำเนินการทำวีซ่าติดเล่ม มีค่าใช้จ่าย เล่มละ 4,000 บาท จะต้องเตรียมเอกสารฉบับจริงเพื่อนำเข้าสถานทูตอินเดีย พาสปอร์ตฉบับจริง, รูปถ่ายสี, พร้อมกรอกเอกสาร, และ อื่น ๆ ตามที่สถานทูตอินเดียแจ้งมาคะ



## โปรดทราบ

1. กรุณาชำระค่ามัดจำทัวร์และเงินส่วนที่เหลือในเวลาที่เราที่กำหนด หากลูกค้าไม่ชำระตามกำหนดระบบจะตัดชื่อลูกค้ากรุปนั้นออกโดยอัตโนมัติเพื่อเปิดโอกาสให้ลูกค้าท่านอื่นที่รอคิวอยู่ โดยถือว่าลูกค้ายกเลิกการเดินทางตามเงื่อนไขท้ายโปรแกรมทัวร์
2. ในกรณีที่เกิดเหตุใดๆจนทำให้ลูกค้าไม่สามารถออกเดินทางได้ เช่น มีลูกค้ากลุ่มใหญ่ยกเลิกการเดินทางกระทันหัน ภัยธรรมชาติ เทียบวินถูกยกเลิก ฯลฯ บริษัทฯจะพยายามหาโปรแกรมทัวร์อื่นในราคาและช่วงเวลาใกล้เคียงกันทดแทน ทั้งนี้ลูกค้าทราบและเข้าใจดีว่าเหตุการณ์ดังกล่าวถือเป็นเหตุสุดวิสัย และเชื่อมั่นว่าบริษัทฯได้พยายามอย่างสุดความสามารถในการหาโปรแกรมทดแทนดังกล่าวแล้ว  
ดังนั้น ลูกค้าจะไม่ยกเหตุนี้มาเป็นข้อเรียกร้องใดๆกับบริษัทฯ หากลูกค้าประสงค์รับเงินคืน บริษัทฯยินดีคืนเงินตามเงื่อนไขท้ายโปรแกรมทัวร์
3. กรณีลูกค้ายกเลิกการเดินทางแล้วส่งผลให้ทั้งกรุปออกเดินทางไม่ได้ บริษัทฯขอสงวนสิทธิไม่คืนเงินทั้งหมดในทุกกรณี
4. การยื่นขอวีซ่าแบบกรุ๊ปจะใช้เวลานานกว่าการยื่นขอวีซ่าแบบเดี่ยวมาก บ่อยครั้งที่ลูกค้าจะทราบผลวีซ่าก่อนการเดินทางเพียง 1 วัน (ขึ้นอยู่กับความครบถ้วนรวดเร็วในการยื่นเอกสารของลูกค้าแต่ละกรุป และปริมาณงานในช่วงนั้นๆของสถานทูต) ซึ่งหมายความว่าลูกค้าอาจจะต้องชำระค่าทัวร์ทั้งหมดก่อนจะทราบผลวีซ่า  
เพื่อป้องกันปัญหาดังกล่าว บริษัทฯขอแนะนำให้ลูกค้าสละเวลาไปยื่นวีซ่าเดี่ยวเพื่อจะได้ทราบผลวีซ่าอย่างรวดเร็วก่อนชำระค่าทัวร์ กรุณาแจ้งความประสงค์ยื่นวีซ่าเดียวกับเจ้าหน้าที่ทันที
5. ในการขอวีซ่า กรุณายื่นเอกสารตามชนิดและเงื่อนไขที่เจ้าหน้าที่กำหนดอย่างเคร่งครัด หากลูกค้าไม่ปฏิบัติตามและวีซ่าไม่ผ่าน บริษัทฯจะถือว่าลูกค้ายกเลิกการเดินทางตามเงื่อนไขท้ายโปรแกรมทัวร์
6. ในการยื่นวีซ่าที่สถานทูต บริษัทฯจะจัดเจ้าหน้าที่เพื่ออำนวยความสะดวกกรุปละ 1 คน
7. การพิจารณาวินิจฉัยวีซ่าทุกขั้นตอน เป็นเอกสิทธิ์ของสถานทูตโดยจะไม่มีผลการชี้แจงเหตุผลและจะไม่คืนคำวีซ่าในทุกกรณี หากวีซ่าไม่ผ่านบริษัทฯจะถือว่าลูกค้ายกเลิกการเดินทางตามเงื่อนไขท้ายโปรแกรมทัวร์
8. กรณีสายการบินปฏิเสธการออกตั๋วให้ลูกค้าเป็นรายบุคคลไม่ว่าในกรณีใด บริษัทฯจะถือว่าลูกค้าท่านนั้นยกเลิกการเดินทางตามเงื่อนไขท้ายโปรแกรม
9. การอนุญาตให้เข้า-ออกประเทศ เป็นเอกสิทธิ์ของเจ้าหน้าที่ตรวจคนเข้าเมือง และจะไม่มีผลการชี้แจงเหตุผล หากลูกค้าไม่ได้รับอนุญาตให้เข้า-ออกประเทศ บริษัทฯถือว่าลูกค้ายกเลิกการเดินทางตามเงื่อนไขท้ายโปรแกรมทัวร์
10. หากลูกค้าไม่ใช้หรือไม่สามารถใช้บริการใดๆที่จัดไว้ในโปรแกรมทัวร์ บริษัทฯถือว่าลูกค้าสมัครใจสละสิทธิในการใช้บริการนั้นๆและจะไม่มีคืนเงิน
11. บริษัทฯ ขอเรียนว่า ผู้จัดทัวร์สงวนสิทธิยกเลิกหรือเลื่อนการเดินทางหากจำนวนผู้เดินทางไม่ถึงจำนวนขั้นต่ำที่ผู้จัดทัวร์กำหนดไว้ และ/หรือ ด้วยเหตุสุดวิสัยใดๆตามนโยบายของผู้จัดทัวร์ ทั้งนี้ในปัจจุบัน ผู้จัดทัวร์บางรายไม่มีนโยบายคืนเงินให้ลูกค้าในทุกกรณี ลูกค้าทำได้เพียงเลื่อนวันเดินทางเท่านั้น กรุณาสอบถามบริษัทฯก่อนตัดสินใจซื้อทัวร์โปรแกรมนี้
12. เนื่องจากในปัจจุบัน พบปัญหากระเป๋าเดินทางสูญหายหรือล่าช้าบ่อยครั้ง บริษัทฯขอแนะนำให้ลูกค้าลดความเสี่ยงโดยแบ่งสัมภาระและของใช้จำเป็นส่วนหนึ่งแยกไว้ในกระเป๋าอีกใบหนึ่งเพื่อโหลด หรือ ถูขึ้นเครื่อง (กรณีถือขึ้นเครื่อง ต้องปฏิบัติตามเงื่อนไขที่สายการบินกำหนด) และ/หรือ ซื้อประกันกรณีกระเป๋าเดินทางสูญหายหรือล่าช้า หากกระเป๋าเดินทางสูญหายอาจต้องใช้เวลาหลายเดือนในการเรียกร้องความรับผิดชอบจากสายการบิน และที่สำคัญ ลูกค้าอาจไม่สามารถซื้อเสื้อผ้าและของใช้ส่วนตัวได้ในบางสถานที่
13. โดยปกติ โปรแกรมทัวร์จะรวมกรมธรรม์ประกันชีวิตและประกันอุบัติเหตุไว้แล้ว แต่ไม่ครอบคลุมถึงการประกันสุขภาพทุกกรณี เช่น ท้องเสีย แพ้อาหาร แพ้อากาศ โรคประจำตัว ฯลฯ บริษัทฯขอแนะนำให้ท่านซื้อประกันสุขภาพระหว่างเดินทางไว้เพื่อกรณีฉุกเฉินทางการแพทย์ต่างๆ หากต้องการกรุณาแจ้งความจำนงค์กับเจ้าหน้าที่ทันที
14. โปรแกรมทัวร์นี้บริษัทฯเป็นเพียงตัวแทนขายมิได้เป็นผู้ดำเนินการ ลูกค้าสามารถสอบถามชื่อบริษัทที่เป็นผู้จัดทัวร์โปรแกรมนี้ได้ตลอดเวลา ทั้งนี้ บริษัทฯขอจำกัดความรับผิดชอบใดๆไม่เกินจำนวนเงินที่บริษัทฯได้รับจริงตามหลักฐานทางบัญชีเท่านั้น

**บริษัทฯถือว่า ลูกค้าได้อ่านและยอมรับเงื่อนไขต่างๆในโปรแกรมทัวร์นี้โดยตลอดแล้วจึงชำระเงินมัดจำ**

สนใจโปรแกรมทัวร์ กรุณาติดต่อเจ้าหน้าที่

Office: 0 2980 0203-4, Hot Line: 08 1929 9293, ID Line : @aajtour ค่ะ