ALL ABOUT JOURNEY
บริษัท ออล อเบ้าท์ เจอร์นีย์ จำกัด
35/106 หมู่บ้าน ปริญญดา ไลท์ สามัคคี ซอยสามัคคี 58/10
ตำบลท่าทราย อำเภอเมืองนนทบุรี จังหวัดนนทบุรี 11000
ใบอนุญาต เลขที่ 11/09441
โทร. 0 2980 0203-4 Hotline : 08 1929 9293
All About Journey Tour @aajtour
e-mail : tour.aaj@gmail.com, Website : www.allabout-journey.com
@aajtour

Code:IC04-VNM-(CFDH7)-20MAR2027-H260620

- ☑ ชมนาขั้นบันไดใหญ่ที่สุดในโลก , ช้อปปิ้งตลาดดังฮานอย ตลาด 36 สาย
- ☑ เช็คอินแลนด์มาร์คแห่งใหม่ของซาปา โมอาน่า คาเฟ่
- ☑ พิเศษ นั่งรถไฟชมเมืองซาปา และ นั่งกระเช้าขึ้นสู่ยอดเขาฟานซีปัน
- ☑ อิ่มอร่อยกับบุฟเฟ่ต์นานาชาติ 1 มื้อ / บุฟเฟ่ต์ BBQ 1 มื้อ ที่ซาปา
- ☑ ขอพรวัดเก่าแก่ และศักดิ์สิทธิ์ของเมืองหลวงฮานอย ณ วัดเฉินก๊วก
- ☑ เพลิดเพลินกับการนั่งเรือชมธรรมชาติ ตามก๊ก
- ☑ พักโรงแรม 4 ดาว ซาปา 2 คืน / ฮานอย 1 คืน / ฟรีหมวกเวียดนามท่านละ 1 ใบ
- ☑ ทัวร์ไม่ลงร้านช้อปปิ้ง

กำหนดการเดินทาง: ตุลาคม 2569 - มีนาคม 2570

ALL ABOUT JOURNEY
บริษัท ออล อเบ้าท์ เจอร์นีย์ จำกัด
35/106 หมู่บ้าน ปริญญดา ไลท์ สามัคคี ซอยสามัคคี 58/10
ตำบลท่าทราย อำเภอเมืองนนทบุรี จังหวัดนนทบุรี 11000
ใบอนุญาต เลขที่ 11/09441
โทร. 0 2980 0203-4 Hotline : 08 1929 9293
All About Journey Tour @aajtour
e-mail : tour.aaj@gmail.com, Website : www.allabout-journey.com
@aajtour

AirAsia
Check in Vietnam
CFDH7
ฮานอย ซาปา ฟานซิปัน นิงห์บิงห์
4 วัน 3 คืน
BEST SELLER

เส้นทางการบิน	เที่ยวบิน	เวลาออก-เวลาถึง	ระยะเวลาเดินทาง
ดอนเมือง-ฮานอย (DMK-HAN)	**FD642**	**07.00-08.45**	**1 ชั่วโมง 45 นาที**
ฮานอย-ดอนเมือง (HAN-DMK)	**FD645**	**20.50-22.40**	**1 ชั่วโมง 50 นาที**
กรณีลูกค้ามีซื้อตั๋วภายในประเทศ กรุณาสอบถามคอนเฟิร์มตารางการบินกับทางเจ้าหน้าที่อีกครั้ง เที่ยวบิน, ราคาตั๋วและรายการอาจมีการเปลี่ยนแปลงได้ตามความเหมาะสม โดยมิต้องแจ้งให้ ทราบล่วงหน้า			

วันที่	รายการท่องเที่ยว	รายละเอียดอาหาร (11 มื้อ)			โรงแรมที่พัก หรือเทียบเท่า
		เช้า	เที่ยง	เย็น	
1	**ดอนเมือง - ฮานอย -ซาปา - โบสถ์หินที่เก่าแก่ ตลาดไนต์เมืองซาปา** **FD642 (07.00-08.45)**	**ขนมปังเวียดนาม**	🍽	**บุฟเฟ่ต์ BBQ**	**Sapa Passion Hotel & Spa** **Azure Sapa Hotel** **Sapa Green Forest Hotel** **ระดับ 4 ดาว (หรือเทียบเท่า)**
2	**นั่งรถไฟชมเมืองซาปา - นั่งกระเช้าขึ้นเขาฟานซีปัน (รวมค่ากระเช้าแล้ว) – โมอาน่า ซาปา คาเฟ่ -หมู่บ้าน Cat Cat**	🍽	**บุฟเฟ่ต์นานาชาติ**	🍽	**Sapa Passion Hotel & Spa** **Azure Sapa Hotel** **Sapa Green Forest** **ระดับ 4 ดาว (หรือเทียบเท่า)**
3	**ซาปา–ลาวไก– ฮานอย–สุสานอดีตประธานอธิบดีโฮจิมินห์ - วัดเฉินก๊วก - ทะเลสาบคืนดาบ– ถนน 36 สาย**	🍽	🍽	🍽	**Western Skyline Hotel** **ระดับ 4 ดาว (หรือเทียบเท่า)**
4	**ฮานอย - นิงห์บิงห์ - ล่องเรือตามก๊ก – สนามบินฮานอย – ดอนเมือง** **FD645 (20.50-22.40)**	🍽	🍽	**X**	✈

วันแรก ดอนเมือง - ฮานอย -ซาปา - โบสถ์หินที่เก่าแก่ – ตลาดไนต์เมืองซาปา

04.00 น. พร้อมกันที่ สนามบินดอนเมือง **เคาน์เตอร์สายการบินแอร์เอเชีย (FD)** เจ้าหน้าที่บริษัทฯคอยให้การต้อนรับและอำนวยความสะดวกแก่ท่าน

07.00 น. ออกเดินทางสู่กรุงฮานอย นครหลวงแห่งสาธารณรัฐสังคมนิยมเวียดนาม **โดยเที่ยวบินที่ FD642**

08.45 น. เดินทางถึง **สนามบินฮานอย** หลังผ่านการตรวจคนเข้าเมืองและศุลกากรแล้วนำท่านขึ้นรถบัสปรับอากาศ

เช้า **บริการขนมปังเวียดนามท่านละ 1 ชิ้น (1)**

นำท่านเดินทางขึ้นเหนือมุ่งหน้าสู่ **เมืองซาปา** ซึ่งตั้งอยู่ทางภาคเหนือของประเทศเวียดนามใกล้กับชายแดนจีน อยู่ในเขตจังหวัดลาวไก ตัวเมืองตั้งอยู่บนระดับความสูงกว่าระดับน้ำทะเลถึง 1,650 เมตร จึงมีอากาศหนาวเย็นตลอดปี ที่นี่จึงเป็นแหล่งปลูกผักและผลไม้เมืองหนาวที่สำคัญของเวียดนาม อีกทั้งยังเป็นดินแดนแห่งขุนเขาที่มีความหลากหลายของชาติพันธุ์มากที่สุดในเวียดนามอีกด้วย ในอดีตเมืองนี้ถูกพัฒนาขึ้นเป็นเมืองตากอากาศของชาวฝรั่งเศส...สมัยที่เวียดนามเป็นอาณานิคมของฝรั่งเศส **(ระยะทาง 350 กิโลเมตร ใช้เวลาเดินทางประมาณ 5-7 ชั่วโมง)**

เที่ยง **รับประทานอาหารกลางวัน ณ ภัตตาคาร (2)**

จากนั้นพาทุกท่านชม **โบสถ์หินแห่งเมืองซาปา (The Ancient Stone Church)** อีกหนึ่งแลนด์มาร์กสำคัญของซาปาที่ต้องไปเช็คอิน เป็นโบสถ์หินที่สร้างขึ้นโดยชาวฝรั่งเศส เนื่องจากครั้งที่เป็นเมืองอาณานิคม มีชาวฝรั่งเศสมาอาศัยอยู่เมืองซาปาจำนวนมาก จึงเป็นโบสถ์สำคัญของเมืองนี้ที่ใช้ในการร่วมพิธีมิสซา ถึงแม้ว่าในตอนนี้ชาวฝรั่งเศสจะย้ายกลับไปแล้ว แต่โบสถ์แห่งนี้ก็ได้รับการอนุรักษ์เอาไว้เป็นอย่างดีและชาวซาปาที่เป็นคาทอลิคก็ยังคงใช้งานอยู่จนปัจจุบัน

นำท่านช้อปปิ้งที่ **ตลาดไนต์เมืองซาปา** มีสินค้าให้ท่านเลือกช้อปปิ้งมากมาย ไม่ว่าจะเป็นสินค้าพื้นเมือง ของฝาก ขนม กระเป๋า รองเท้า ท่านสามารถช้อปปิ้งให้อย่างจุใจ

ค่ำ **รับประทานอาหารค่ำ ณ ภัตตาคาร บุฟเฟ่ต์ BBQ (3)**

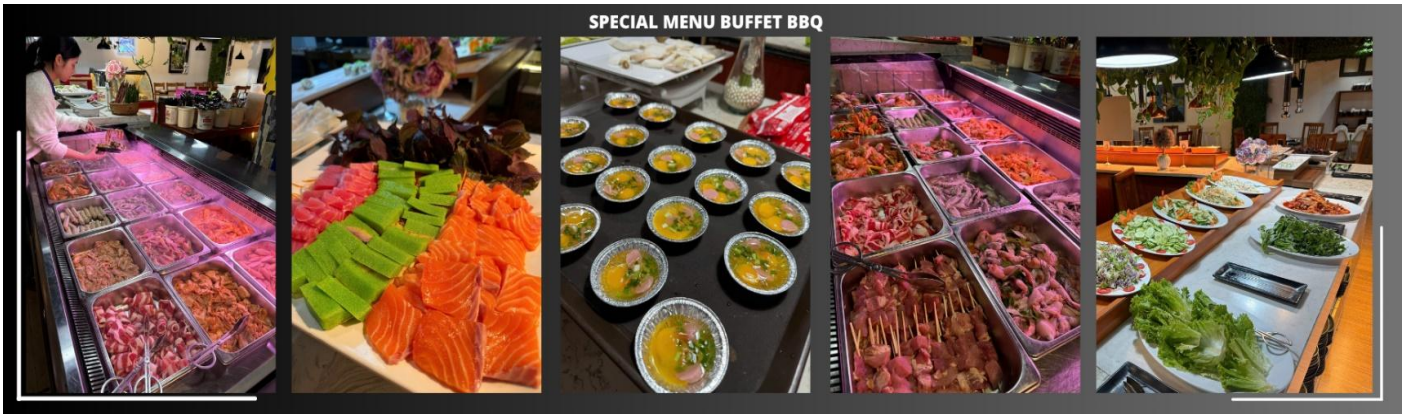

นำท่านเข้าสู่ที่พัก Sapa Passion Hotel & Spa / Azure Sapa Hotel ระดับ 4 ดาว (หรือเทียบเท่า)

วันที่สอง นั่งรถไฟชมเมืองซาปา-นั่งกระเช้าขึ้นเขาฟานซีปัน(รวมค่ากระเช้าแล้ว)–โมอาน่า ซาปา คาเฟ่ - หมู่บ้าน Cat Cat

เช้า รับประทานอาหารเช้า ณ ห้องอาหารของโรงแรม (4)

นำท่าน **นั่งรถไฟชมเมืองซาปา (รวมค่ารถไฟชมเมือง)** ท่านจะได้พบกับวิวทิวทัศน์ของเมืองซาปาที่เต็มไปด้วยความสดชื่น และสูดกลิ่นอายธรรมชาติ และยังตื่นตาไปด้วยวิวภูเขา และนาขั้นบันได ที่มีชื่อเสียงของเมืองซาปาอีกด้วย ความยาวประมาณ 2 กิโลเมตร โดยใช้เวลาประมาณ 20 นาทีเพื่อไปสู่สถานีขึ้นกระเช้า ที่จะนำท่านขึ้นสู่ยอดเขาฟานซีปันน้อยใหญ่มากมายสู่เทือกเขา **ฟานซีปัน** ท่ามกลางมวลเมฆหมอกที่ลอยละล่องอยู่รอบๆชมทัศนียภาพที่แสนจากนั้นนำท่าน **นั่งกระเช้าขึ้นเขาฟานซีปัน (รวมค่ากระเช้าขึ้นเขา)** ข้ามภูเขากว่า 7 กิโลเมตร ใช้เวลาประมาณ 15 นาที ข้ามเทือกเขาสวยงามบนจุดชมวิวในระดับความสูง 3,143 เมตร จุดที่ได้รับการขนานมานว่าเป็นหลังคาแห่งอินโดจีน ด้วยทิวทัศน์แบบพาโนรามาพร้อมสัมผัสอากาศที่หนาวเย็นตลอดทั้งปี ท่านสามารถเดินขึ้นสู่จุดสูงสุดของยอดเขาฟานซีปัน หรือเลือกใช้บริการรถราง **(ไม่รวมรถรางขึ้นสู่ยอดเขาฟานซีปัน)** เพื่อพิชิตสุดที่สูงที่สุดในเอเชียตะวันออกเฉียงใต้ หรือหลังคาแห่งอินโดจีน **หมายเหตุ : กรณีกระเช้าฟานซีปันปิดปรังปรุงในช่วงที่ลูกค้าเดินทาง ทางผู้จัดจะเปลี่ยนรายการท่องเที่ยวไปสะพานกระจกมังกรเมฆแทน**

เที่ยง รับประทานอาหารกลางวัน ณ ภัตตาคาร บุฟเฟ่ต์นานาชาติ (5)

พาท่านเช็คอินแลนด์มาร์คแห่งใหม่ของซาปา **โมอาน่า ซาปา คาเฟ่ (MOANA SAPA CAFÉ)** จำลองไฮไลท์ของที่เที่ยวแต่ละที่มารวมไว้ให้ท่านได้ถ่ายรูปท่ามกลางบรรยากาศที่โอบล้อมไปด้วยภูเขา นอกจากนี้ยังมีเครื่องดื่มจำหน่ายให้ท่านได้พักดื่มเครื่องดื่ม และยังได้เพลิดเพลินกับสายหมอกจางๆ พร้อมกับบรรยากาศสุดโรแมนติก **(ไม่รวมค่าอาหารและเครื่องดื่ม)**

จากนั้นนำท่านชม ***หมู่บ้านกั๊ตกั๊ต (Cat Cat Village)*** หมู่บ้านกั๊ตกั๊ตเป็นหนึ่งในหมู่บ้านเล็กๆที่เก่าแก่ที่สุดในภูมิภาคนี้และเป็นที่รู้จักกันดีว่าเป็นหมู่บ้านของชนกลุ่มน้อยชาวม้งดำ หมู่บ้านกั๊ตกั๊ตเป็นสถานที่ที่เหมาะสำหรับทุกคนที่ต้องการประสบการณ์การเดินเขา รวมถึงสัมผัสวิถีชีวิตในพื้นที่ภูเขาด้วยและขนบธรรมเนียมประเพณีของคนท้องถิ่น หมู่บ้านกั๊ตกั๊ตล้อมรอบด้วยนาข้าวขั้นบันไดบนหุบเขาที่สวยงาม, เนินเขาที่เขียวขจี และน้ำตกที่สวยงาม ทำให้นักท่องเที่ยวที่มาเที่ยวที่นี่ได้เห็นทิวทัศน์ที่งดงามของซาปา

ค่ำ **รับประทานอาหารค่ำ ณ ภัตตาคาร (6)**

นำท่านเข้าสู่ที่พัก Sapa Passion Hotel & Spa / Azure Sapa Hotel / Sapa Green Forest Hotel ระดับ 4 ดาว (หรือเทียบเท่า)

วันที่สาม	**ซาปา–ลาวไก–ฮานอย–สุสานอดีตประธานอธิบดีโฮจิมินห์ (ด้านนอก) - ทะเลสาบคืนดาบ – ถนน 36 สาย**

เช้า **รับประทานอาหารเช้า ณ ห้องอาหารของโรงแรม (7)**

ได้เวลาอันสมควรนำท่านเดินทางสู่ฮานอย ใช้เวลาประมาณ 5-7 ชม.

เที่ยง **รับประทานอาหารกลางวัน ณ ภัตตาคาร (8)**

จากนั้นนำท่านไป **วัดเฉินก๊วก (Tran Quoc Pagoda)** เป็นวัดที่อยู่ใจกลางเมืองของเวียดนาม ใกล้ชิดกับทะเลสาบตะวันตกของเมืองฮานอย สร้างด้วยสถาปัตยกรรมจีนโบราณ มีความร่มรื่น และบรรยากาศดี จึงเป็นที่นิยมของนักท่องเที่ยวทั้งที่ชื่นชมความงามและมีศรัทธาในพระพุทธศาสนา

จากภาพมุมสูงของสถานที่ตั้ง ที่นี่เหมือนตั้งอยู่บนเกาะที่ยื่นลงไปในทะเลสาบ แต่มีเส้นทางคมนาคมเข้าถึงที่ สิ่งปลูกสร้างมีการวางผังเป็นอย่างดี ใช้สีสันที่กลมกลืนในโทนสีเหลือง น้ำตาล ตัดกับสีเขียวของต้นไม้ใหญ่ที่โอบล้อมอยู่ ในมุมถ่ายภาพจากอีกฝั่งหนึ่ง จะเห็นสิ่งปลูกสร้างสไตล์จีน และเจดีย์หลายชั้นโดดเด่น มีภาพที่สะท้อนลงสู่ผืนน้ำ เป็นภูมิทัศน์ที่งดงามทั้งยามกลางวันและยามค่ำคืนที่มเปิดไฟส่องสว่าง

จากนั้นนำท่านเข้าสู่ **สุสานอดีตประธานอธิบดีโฮจิมินห์ (ชมด้านนอก)** อยู่ที่ จัตุรัสบาดิงห์ ใจกลางกรุงฮานอยเป็นสถานที่เก็บศพภายในบรรจุศพอาบน้ำยาของโฮจิมินห์นอนสงบอยู่ในโลง

จากนั้นนำท่านไป **ทะเลสาบคืนดาบ** มีทะเลสาบน้ำสีเขียวอยู่ที่ใจกลางเมืองฮานอย ทะเลสาบน้ำจืดแห่งนี้ชื่อฮว่านเกี๋ยม แปลว่า ทะเลสาบคืนดาบ มีตำนานเล่าต่อกันมาว่า ในศตวรรษที่ 15 จักรพรรดิจักรพรรดิเล เหล่ย (Le Loi) ได้รับดาบวิเศษจากสวรรค์และใช้ดาบนั้นต่อสู้กับกองทัพจีนจนได้รับเอกราช หลังจากนั้น วันหนึ่ง จักรพรรดิได้ลงเรือล่องไปในทะเลสาบพร้อมกับดาบ มีเต่ายักษ์ขึ้นมารับดาบวิเศษแล้วดำลงสู่ใต้น้ำหายไป จึงเป็นที่มาของชื่อทะเลสาบกลางเมือง

จากนั้นให้ท่านได้ **อิสระช้อปปิ้ง ถนนสาย 36 street** แหล่งช้อปปิ้งของฮานอย มีต้นไม้ปกคลุมสองฝั่งถนน สาเหตุที่ชื่อถนน 36 มาจาก 36 อาชีพที่ทำการค้าขายบนถนนแห่งนี้ ตั้งแต่อดีตอย่างงานด้านหัตถกรรมสอดคล้องกับชื่อถนนแต่บะเส้น ในอดีตอย่าง เครื่องเงิน ผ้าไหม บนถนนแห่ง แต่ปัจจุบันมากกว่า 36 ไปแล้ว ที่นี้จะเป็นแหล่ง Shopping มีสินค้าเกือบทุกชนิด ร้านขายชุดกีฬามีทุกแบรนด์เพราะที่นี้เป็นแหล่งผลิตให้หลาย ๆ แบรนด์

ค่ำ **รับประทานอาหารค่ำ ณ ภัตตาคาร (9)**

นำท่านเข้าสู่ที่พัก Western Skyline Hotelระดับ 4 ดาว (หรือเทียบเท่า)

วันที่สี่	**ฮานอย - นิงห์บิงห์ -ล่องเรือตามก๊ก – สนามบินฮานอย – ดอนเมือง**

เช้า **รับประทานอาหารเช้า ณ ห้องอาหารของโรงแรม (10)**

จากนั้นนำท่านเดินทางสู่ **ตามก๊ก** เป็นพื้นที่ที่มีทั้งภูมิทัศน์อันงดงามของยอดเขาหินปูน แม่น้ำหลายสายไหลลัดเลาะ บางส่วนจมอยู่ใต้น้ำ และยังถูกล้อมรอบด้วยผาสูงชัน จึงทำให้สถานที่แห่งนี้งดงามน่าชม การชื่นชมทัศนียภาพที่สวยงามในจ่างอานนั้น คือการล่องเรือเล็กประมาณลำละ 4-5 คนเพื่อเข้าไปเยี่ยมชมจ่างอาน เรือแจวก็จะพาเราไปเยี่ยมชมวัด หลังจากนั้นก็จะพาเราไปลอดถ้ำ มีทั้งหมด 49 ถ้ำ ซึ่งแต่ละถ้ำจะมีชื่อแตกต่างกันไปจะใช้เวลาล่องเรือไปกลับร่วมสองชั่วโมงเลย ทีเดียว จ่างอานยังถูกเรียกว่า **ฮาลองบก** เพราะที่นี้มีเขาหินปูนและถ้ำคล้ายกับที่อ่าวฮาลอง

เที่ยง **รับประทานอาหารกลางวัน ณ ภัตตาคาร (11)**

สมควรแก่เวลา นำท่านเดินทาง สู่ท่าอากาศยานนานาชาติฮานอย เตรียมตัวเดินทางสู่กรุงเทพฯ

20.50 น. **เดินทางกลับสู่สนามบินดอนเมือง โดยเที่ยวบินที่ FD645**

22.40 น. **เดินทางถึงสนามบินดอนเมือง กรุงเทพฯ โดยสวัสดิภาพ**

อัตราค่าบริการ		
วันเดินทาง	ราคาผู้ใหญ่พัก 2-3 ท่าน เด็กเสริมเตียงพักกับผู้ใหญ่	พักเดี่ยว
ตุลาคม 2569		
10-13 ตุลาคม 2569	**16,899**	**3,900**
16-19 ตุลาคม 2569	**15,899**	**3,900**
17-20 ตุลาคม 2569	**15,899**	**3,900**
24-27 ตุลาคม 2569	**15,899**	**3,900**
30 ตุลาคม – 2 พฤศจิกายน 2569	**15,899**	**3,900**
31 ตุลาคม – 3 พฤศจิกายน 2569	**15,899**	**3,900**

ALL ABOUT JOURNEY
บริษัท ออล อเบ้าท์ เจอร์นีย์ จำกัด
35/106 หมู่บ้าน ปริญญดา ไลท์ สามัคคี ซอยสามัคคี 58/10
ตำบลท่าทราย อำเภอเมืองนนทบุรี จังหวัดนนทบุรี 11000
ใบอนุญาต เลขที่ 11/09441
โทร. 0 2980 0203-4 Hotline : 08 1929 9293
All About Journey Tour @aajtour
e-mail : tour.aaj@gmail.com, Website : www.allabout-journey.com
@aajtour

อัตราค่าบริการ		
วันเดินทาง	**ราคาผู้ใหญ่พัก 2-3 ท่าน เด็กเสริมเตียงพักกับผู้ใหญ่**	**พักเดี่ยว**
พฤศจิกายน 2569		
6-9 พฤศจิกายน 69	**15,899**	**3,900**
7-10 พฤศจิกายน 69	**15,899**	**3,900**
13-16 พฤศจิกายน 69	**15,899**	**3,900**
14-17 พฤศจิกายน 69	**15,899**	**3,900**
20-23 พฤศจิกายน 69	**15,899**	**3,900**
21-24 พฤศจิกายน 69	**15,899**	**3,900**
27-30 พฤศจิกายน 69	**15,899**	**3,900**
28 พฤศจิกายน – 1 ธันวาคม 69	**15,899**	**3,900**
ธันวาคม 2569		
5-8 ธันวาคม 2569	**16,899**	**4,900**
10-13 ธันวาคม 2569	**16,899**	**4,900**
30 ธันวาคม – 2 มกราคม 2570 ปีใหม่	**20,899**	**6,900**
31 ธันวาคม – 3 มกราคม 2570 ปีใหม่	**20,899**	**6,900**
มกราคม 2570		
9-12 มกราคม 2570	**14,899**	**3,900**
16-19 มกราคม 2570	**15,899**	**3,900**
22-25 มกราคม 2570	**15,899**	**3,900**
23-26 มกราคม 2570	**15,899**	**3,900**
29 มกราคม - 1 กุมภาพันธ์ 2570	**15,899**	**3,900**
30 มกราคม - 2 กุมภาพันธ์ 2570	**15,899**	**3,900**
กุมภาพันธ์ 2570		
26 กุมภาพันธ์ – 1 มีนาคม 2570	**15,899**	**3,900**
27 กุมภาพันธ์ – 2 มีนาคม 2570	**15,899**	**3,900**

ALL ABOUT JOURNEY
บริษัท ออล อเบ้าท์ เจอร์นีย์ จำกัด
35/106 หมู่บ้าน ปริญญดา ไลท์ สามัคคี ซอยสามัคคี 58/10
ตำบลท่าทราย อำเภอเมืองนนทบุรี จังหวัดนนทบุรี 11000
ใบอนุญาต เลขที่ 11/09441
โทร. 0 2980 0203-4 Hotline : 08 1929 9293
All About Journey Tour @aajtour
e-mail : tour.aaj@gmail.com, Website : www.allabout-journey.com
@aajtour

อัตราค่าบริการ		
วันเดินทาง	ราคาผู้ใหญ่พัก 2-3 ท่าน เด็กเสริมเตียงพักกับผู้ใหญ่	พักเดี่ยว
มีนาคม 25670		
5-8 มีนาคม 2570	**15,899**	**3,900**
6-9 มีนาคม 2570	**15,899**	**3,900**
12-15 มีนาคม 2570	**15,899**	**3,900**
13-16 มีนาคม 2570	**15,899**	**3,900**
19-22 มีนาคม 2570	**15,899**	**3,900**
20-23 มีนาคม 2570	**15,899**	**3,900**
ราคาเด็กอายุไม่ถึง 2 ขวบ = Infant ราคา 3,000 บาท		

เงื่อนไขการยกเลิก

- ยกเลิกก่อนเดินทาง 45 วันทำการขึ้นไป ผู้จัดจะคืนค่ามัดจำให้หลังหักค่าธรรมเนียม 1,000บาท และอาจมีค่าใช้จ่ายที่เกิดขึ้นจริงที่ไม่สามารถคืนได้ ยกเว้นกรณีทัวร์ที่เดินทางตรงวันหยุดเทศกาล วันหยุดนักขัตฤกษ์ จะต้องแจ้งยกเลิกก่อนเดินทาง 60 วันทำการขึ้นไป
- ยกเลิกการเดินทาง น้อยกว่า 45 วันทำการก่อนเดินทาง ผู้จัดจะไม่คืนเงินมัดจำค่าทัวร์ และ หรือ เรียกเก็บค่าใช้จ่ายที่เกิดขึ้นจริง เช่น ค่าบัตรโดยสาร ค่าโรงแรม ค่าจองร้านอาหาร หรืออื่นๆ
- ยกเลิกการเดินทาง หลังจากกรุ๊ปเต็มหรือปิดการขายแล้ว ผู้จัดจะเรียกเก็บค่าใช้จ่ายที่เกิดขึ้นจริง เช่น ค่าบัตรโดยสาร ค่าโรงแรม ค่าจองร้านอาหาร ค่าเสียโอกาสในการขาย และอื่นๆ

การแจ้งยกเลิกการเดินทาง เลื่อนวันเดินทาง หรือไม่เดินทางในวันเดินทางที่ทำการจองไว้ ผู้จัดถือว่าเป็นการยกเลิกทั้งสิ้น

ราคาทัวร์ไม่รวมค่าทิปไกด์ท้องถิ่นและคนขับรถ
ท่านละ 1,500 บาท ตลอดการเดินทาง
หัวหน้าทัวร์ไทย แล้วแต่ความพึงพอใจในการบริการของท่าน
รายการท่องเที่ยวนี้ อาจเปลี่ยนแปลงหรือสลับสถานที่ท่องเที่ยว ได้ตามความเหมาะสม
อันเกิดจากปัจจัยภายนอก เช่น สภาพอากาศ ความล่าช้าของเที่ยวบิน และอื่นๆ
โดยบริษัทฯ ผู้จัด จะคำนึงถึงผลประโยชน์ของลูกค้าเป็นสำคัญ
(10 ท่านขึ้นไป มีหัวหน้าทัวร์บริการ)
อย่าลืม!! อ่านเพื่อทำความเข้าใจเงื่อนไขการจองทัวร์

อัตราค่าบริการรวม

- ค่าตั๋วเครื่องบินไป-กลับเส้นทางตามรายการระบุชั้นทัศนาจร(ต้องไป-กลับพร้อมคณะเท่านั้น)
- ค่าภาษีสนามบิน และค่าน้ำมันเชื้อเพลิงแล้ว และทางบริษัทขอเก็บเพิ่มในกรณีที่สายการบินมีการปรับค่าธรรมเนียมเพิ่ม ก่อนการเดินทาง
- ค่าสัมภาระน้ำหนัก ท่านละ 20 กก. (1ชิ้น/ท่าน) โหลดใต้ท้องเครื่องบิน และสำหรับถือขึ้นเครื่อง 7 กก.
- ค่าที่พักตามที่ระบุในรายการ
- ค่าอาหารตามรายการที่ระบุ
- ค่ารถรับ-ส่งนำเที่ยวตามรายการ และค่าเข้าชมสถานที่ตามรายการระบุ
- ค่าบริการหัวหน้าทัวร์ที่ชำนาญเส้นทางนำท่านท่องเที่ยวตลอดรายการในต่างประเทศ
- ประกันอุบัติเหตุระหว่างการเดินทาง วงเงินท่านละ 1,000,000 บาท(เงื่อนไขตามกรมธรรม์)
- ภาษีมูลค่าเพิ่ม 7% และหักภาษี ณ ที่จ่าย 3% (คำนวณจากค่าบริการเท่านั้น)

อัตราค่าบริการไม่รวม

ค่าใช้จ่ายส่วนตัว อาทิ ค่าทำหนังสือเดินทาง ค่าโทรศัพท์ส่วนตัว ค่าซักรีด มินิบาร์ในห้องพัก รวมถึงค่าอาหารและเครื่องดื่มที่สั่งเพิ่มนอกหนือจากรายการ

ค่าสัมภาระที่หนักเกินสายการบินกำหนด (ปกติ 20 กก.)

ค่าทิปไกด์ท้องถิ่นและคนขับรถ ท่านละ 1,500 บาท (เด็กชำระค่าทิปเท่ากับผู้ใหญ่)

<u>ค่าทิปหัวหน้าทัวร์ไทย แล้วแต่ความพึงพอใจของท่าน</u>

ชำระมัดจำในวันที่จองที่นั่งละ 6,000 บาท พร้อมหนังสือเดินทาง (หรือสำเนา) ส่วนที่เหลือชำระทั้งหมด อย่างน้อย 30 วัน ก่อนเดินทาง

กรุ๊ปที่เดินทางช่วงวันหยุด หรือเทศกาลที่ต้องการันตีมัดจำกับสายการบินหรือผ่านตัวแทนในประเทศหรือต่างประเทศ รวมถึงเที่ยวบินพิเศษ เช่น Charter Flight,Extra Flight ทางบริษัทฯขอสงวนสิทธิ์ไม่คืนเงินค่าทัวร์ทั้งเต็มจำนวนหรือบางส่วน ในกรณีที่ท่านจองแล้วยกเลิกหรือเลื่อนการเดินทาง

ข้อควรทราบ

ทางบริษัทฯขอสงวนสิทธิ์ความรับผิดชอบใดๆทั้งสิ้นในกรณีดังต่อไปนี้

- **หากเกิดกรณีความล่าช้าจากสายการบิน การประท้วง การนัดหยุดงาน การก่อจลาจล การปิดด่าน ภัยธรรมชาติ หรือกรณีที่ท่านถูกปฏิเสธการเข้าหรือออกเมืองจากเจ้าหน้าที่ตรวจคนเข้าเมืองหรือเจ้าหน้าที่กรมแรงงานทั้งจากไทยและต่างประเทศ ซึ่งอยู่นอกเหนือความรับผิดชอบของบริษัทฯ**
- **หากท่านใช้บริการของทางบริษัทฯไม่ครบ อาทิ ไม่เที่ยวบางรายการ ไม่ทานอาหารบางมื้อ เพราะค่าใช้จ่ายทุกอย่าง ทางบริษัทฯ ได้ชำระค่าใช้จ่ายให้ตัวแทนต่างประเทศแบบเหมาขาดก่อนออกเดินทางแล้ว**
- **หากเกิดทรัพย์สินสูญหายจากการโจรกรรมและ/หรือ เกิดอุบัติเหตุสูญหายที่เกิดจากความประมาทของตัวนักท่องเที่ยวเอง**
- **ตั๋วเครื่องบินเป็นตั๋วราคาพิเศษ หากท่านไม่เดินทางพร้อมคณะ ไม่ว่าด้วยเหตุใดก็ตาม ไม่สามารถนำมาเลื่อนวันเดินทางได้หรือคืนเงินได้**
- **เนื่องจากตั๋วเครื่องบินเป็นตั๋วแบบหมู่คณะ ระบบจะทำการ Random ไม่สามารถเลือกที่นั่งได้ ท่านอาจจะไม่ได้นั่งติดกัน แต่สามารถแจ้งความต้องการต่อหน้าเคาน์เตอร์สายการบินเท่านั้น**

****

ข้อกำหนดเพิ่มเติมเกี่ยวกับการเดินทางสำหรับเด็กอายุต่ำกว่า 16 ปี

ผู้โดยสารที่มีอายุต่ำกว่า 16 ปีจะต้องเดินทางพร้อมกับบิดามารดาหรือผู้ปกครองโดยชอบด้วยกฎหมาย หากเดินทางเพียงลำพัง จะต้องมีหนังสือยินยอมพร้อมสำเนาบัตรประชาชนของบิดามารดาหรือผู้ปกครองที่ลงนาม

รับรองความถูกต้อง หากมีการสุ่มตรวจและไม่สามารถแสดงหลักฐานดังกล่าวได้ สายการบินมีสิทธิปฏิเสธการเช็คอิน

และดำเนินการตรวจสอบเพิ่มเติมและผู้โดยสารจะต้องรับผิดชอบต่อผลที่เกิดขึ้นเองแต่เพียงผู้เดียว

สำคัญมาก !!!

หนังสือเดินทาง (PASSPORT) ต้องมีอายุการใช้งานอย่างน้อย 6 เดือน

บริษัทฯไม่รับผิดชอบหากหนังสือเดินทางของท่านเหลือไม่ถึง

และไม่สามารถเดินทางออกนอกประเทศได้

ALL ABOUT JOURNEY
บริษัท ออล อเบ้าท์ เจอร์นีย์ จำกัด
35/106 หมู่บ้าน ปริญญดา ไลท์ สามัคคี ซอยสามัคคี 58/10
ตำบลท่าทราย อำเภอเมืองนนทบุรี จังหวัดนนทบุรี 11000
ใบอนุญาต เลขที่ 11/09441
โทร. 0 2980 0203-4 Hotline : 08 1929 9293
All About Journey Tour @aajtour
e-mail : tour.aaj@gmail.com, Website : www.allabout-journey.com
@aajtour

โปรดทราบ

1. กรุณาชำระค่ามัดจำทัวร์และเงินส่วนที่เหลือในเวลาที่เจ้าหน้าที่กำหนด หากลูกค้าไม่ชำระตามกำหนดระบบจะตัดชื่อลูกค้ากรุ๊ปนั้นออกโดยอัตโนมัติเพื่อเปิดโอกาสให้ลูกค้าท่านอื่นที่รอคิวอยู่ โดยถือว่าลูกค้ายกเลิกการเดินทางตามเงื่อนไขท้ายโปรแกรมทัวร์
2. ในกรณีที่เกิดเหตุใดๆจนทำให้ลูกค้าไม่สามารถออกเดินทางได้ เช่น มีลูกค้ากลุ่มใหญ่ยกเลิกการเดินทางกระทันหัน ภัยธรรมชาติ เที่ยวบินถูกยกเลิก ฯลฯ บริษัทฯจะพยายามหาโปรแกรมทัวร์อื่นในราคาและช่วงเวลาใกล้เคียงกันทดแทน ทั้งนี้ลูกค้าทราบและเข้าใจดีว่าเหตุการณ์ดังกล่าวถือเป็นเหตุสุดวิสัย และเชื่อมั่นว่าบริษัทฯได้พยายามอย่างสุดความสามารถในการหาโปรแกรมทดแทนดังกล่าวแล้ว

   ดังนั้น ลูกค้าจะไม่ยกเหตุนี้มาเป็นข้อเรียกร้องใดๆกับบริษัทฯ หากลูกค้าประสงค์รับเงินคืน บริษัทฯยินดีคืนเงินตามเงื่อนไขท้ายโปรแกรมทัวร์
3. กรณีลูกค้ายกเลิกการเดินทางแล้วส่งผลให้ทั้งกรุ๊ปออกเดินทางไม่ได้ บริษัทฯขอสงวนสิทธิไม่คืนเงินทั้งหมดในทุกกรณี
4. การยื่นขอวีซ่าแบบกรุ๊ปจะใช้เวลานานกว่าการยื่นขอวีซ่าแบบเดี่ยวมาก บ่อยครั้งที่ลูกค้าจะทราบผลวีซ่าก่อนการเดินทางเพียง 1 วัน (ขึ้นอยู่กับความครบถ้วนรวดเร็วในการยื่นเอกสารของลูกค้าแต่ละกรุ๊ป และปริมาณงานในช่วงนั้นๆของสถานฑูต) ซึ่งหมายความว่าลูกค้าอาจจะต้องชำระค่าทัวร์ทั้งหมดก่อนจะทราบผลวีซ่า

   เพื่อป้องกันปัญหาดังกล่าว บริษัทฯขอแนะนำให้ลูกค้าสละเวลาไปยื่นวีซ่าเดี่ยวเพื่อจะได้ทราบผลวีซ่าอย่างรวดเร็วก่อนชำระค่าทัวร์ กรุณาแจ้งความประสงค์ยื่นวีซ่าเดี่ยวกับเจ้าหน้าที่ทันที
5. ในการขอวีซ่า กรุณายื่นเอกสารตามชนิดและเงื่อนไขที่เจ้าหน้าที่กำหนดอย่างเคร่งครัด หากลูกค้าไม่ปฏิบัติตามและวีซ่าไม่ผ่าน บริษัทฯจะถือว่าลูกค้ายกเลิกการเดินทางตามเงื่อนไขท้ายโปรแกรมทัวร์
6. ในการยื่นวีซ่าที่สถานฑูต บริษัทฯจะจัดเจ้าหน้าที่เพื่ออำนวยความสะดวกกรุ๊ปละ 1 คน
7. การพิจารณาอนุมัติวีซ่าทุกขั้นตอน เป็นเอกสิทธิ์ของสถานฑูตโดยจะไม่มีการชี้แจงเหตุผลและจะไม่คืนค่าวีซ่าในทุกกรณี หากวีซ่าไม่ผ่านบริษัทฯจะถือว่าลูกค้ายกเลิกการเดินทางตามเงื่อนไขท้ายโปรแกรมทัวร์
8. กรณีสายการบินปฏิเสธการออกตั๋วให้ลูกค้าเป็นรายบุคคลไม่ว่าในกรณีใด บริษัทฯจะถือว่าลูกค้าท่านนั้นยกเลิกการเดินทางตามเงื่อนไขท้ายโปรแกรม
9. การอนุญาตให้เข้า-ออกประเทศ เป็นเอกสิทธิ์ของเจ้าหน้าที่ตรวจคนเข้าเมือง และจะไม่มีการชี้แจงเหตุผล หากลูกค้าไม่ได้รับอนุญาตให้เข้า-ออกประเทศ บริษัทฯถือว่าลูกค้ายกเลิกการเดินทางตามเงื่อนไขท้ายโปรแกรมทัวร์
10. หากลูกค้าไม่ใช้หรือไม่สามารถใช้บริการใดๆที่จัดไว้ในโปรแกรมทัวร์ บริษัทฯถือว่าลูกค้าสมัครใจสละสิทธิในการใช้บริการนั้นๆและจะไม่มีการคืนเงิน
11. บริษัทฯ ขอเรียนว่า ผู้จัดทัวร์สงวนสิทธิยกเลิกหรือเลื่อนการเดินทางหากจำนวนผู้เดินทางไม่ถึงจำนวนขั้นต่ำที่ผู้จัดทัวร์กำหนดไว้ และ/หรือ ด้วยเหตุสุดวิสัยใดๆตามนโยบายของผู้จัดทัวร์ ทั้งนี้ในปัจจุบัน ผู้จัดทัวร์บางรายไม่มีนโยบายคืนเงินให้ลูกค้าในทุกกรณี ลูกค้าทำได้เพียงเลื่อนวันเดินทางเท่านั้น กรุณาสอบถามบริษัทฯก่อนตัดสินใจซื้อทัวร์โปรแกรมนี้
12. เนื่องจากในปัจจุบัน พบปัญหากระเป๋าเดินทางสูญหายหรือล่าช้าบ่อยครั้ง บริษัทฯขอแนะนำให้ลูกค้าลดความเสี่ยงโดยแบ่งสัมภาระและของใช้จำเป็นส่วนหนึ่งแยกไว้ในกระเป๋าอีกใบหนึ่งเพื่อโหลด หรือ ถือขึ้นเครื่อง (กรณีถือขึ้นเครื่อง ต้องปฏิบัติตามเงื่อนไขที่สายการบินกำหนด) และ/หรือ ซื้อประกันกรณีกระเป๋าเดินทางสูญหายหรือล่าช้า หากกระเป๋าเดินทางสูญหายอาจต้องใช้เวลาหลายเดือนในการเรียกร้องความรับผิดชอบจากสายการบิน และที่สำคัญ ลูกค้าอาจไม่สามารถซื้อเสื้อผ้าและของใช้ส่วนตัวได้ในบางสถานที่
13. โดยปกติ โปรแกรมทัวร์จะรวมกรมธรรม์ประกันชีวิตและประกันอุบัติเหตุไว้แล้ว แต่ไม่ครอบคลุมถึงการประกันสุขภาพทุกกรณี เช่น ท้องเสีย แพ้อาหาร แพ้อากาศ โรคประจำตัว ฯลฯ บริษัทฯขอแนะนำให้ท่านซื้อประกันสุขภาพระหว่างเดินทางไว้เผื่อกรณีฉุกเฉินทางการแพทย์ต่างๆ หากต้องการกรุณาแจ้งความจำนงค์กับเจ้าหน้าที่ทันที
14. โปรแกรมทัวร์นี้บริษัทฯเป็นเพียงตัวแทนขายมิได้เป็นผู้ดำเนินการ ลูกค้าสามารถสอบถามชื่อบริษัทที่เป็นผู้ดำเนินการทัวร์โปรแกรมนี้ได้ตลอดเวลา ทั้งนี้ บริษัทฯขอจำกัดความรับผิดชอบใดๆไม่เกินจำนวนเงินที่บริษัทได้รับจริงตามหลักฐานทางบัญชีเท่านั้น

บริษัทฯถือว่า ลูกค้าได้อ่านและยอมรับเงื่อนไขต่างๆในโปรแกรมทัวร์นี้โดยตลอดแล้วจึงชำระเงินมัดจำ

สนใจโปรแกรมทัวร์ กรุณาติดต่อเจ้าหน้าที่

Office: 0 2980 0203-4, Hot Line: 081 929 9293 , ID Line : @aajtour ค่ะ