



ALL ABOUT
JOURNEY

บริษัท ออล ออบาท์ เจอร์นี่ จำกัด

35/106 หมู่บ้าน ประยูรดา ไร่ สามัคคี ซอยสามัคคี 58/10

ตำบลท่าทราย อำเภอเมืองนครบุรี จังหวัดนครบุรี 11000

ใบอนุญาต เลขที่ 11/09441

Tel. 0 2980 0203-4 Hotline : 08 1929 9293

f All About Journey Tour @aajtour

e-mail : tour.aaj@gmail.com, Website : www.allabout-journey.com



@aajtour

Code:IJ09-JPN-(JPL-CTS-01)-30OCT2026-W260616

6 DAY 4 NIGHT



อาหารครบทุกมื้อ + อาหารบนเครื่องบิน

JPL - CTS - 01



"BUFFET NANDA"



HOKKAIDO LAND AUTUMN

CHITOSE / NOBORIBETSU / TOYA / NISEKO / JOZANKEI /
OTARU / SAPPORO

63,900.-

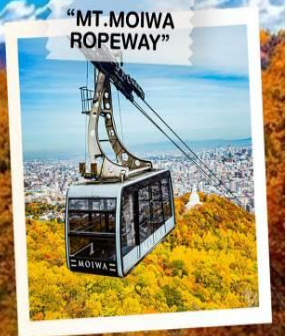

"MT. MOIWA
ROPEWAY"



"THE JOZANKEI
NATSU TOURO 2026"

วันเดินทาง 23 - 28 ต.ค. 2569 (วันปิยมหาราช)

28 ต.ค. - 2 พ.ย. 2569

30 ต.ค. - 4 พ.ย. 2569

[....HIGHLIGHT....]

- ไข้ไม่เปลี่ยนสี สะพานโจซังเคฟุตามิ
- นั่งกระเช้าลอยฟ้าภูเขาโมอิวะ
- ถนนต้นแปะทิว มหาวิทยาลัยฮอกไกโด
- เทศกาลโคมไฟฤดูร้อนโจซังเค 2026
- ล่องเรือท้องกระจก ชมทะเลสาบชิโกะสี
- ไข้ไม่เปลี่ยนสีสุดอลังการ ที่ออนโฮอเคียว



"JOZANKEI FUTAMI BRIDGE"



"LAKE SHIKOTSU GLASS BOAT"



"HOKKAIDO UNIVERSITY"



พักโรงแรมออนเซ็น 2 คืน



พักโรงแรม 4 ดาวทุกคืน



บุฟเฟ่ต์ปูยักษ์ 3 ชนิด "มันคะ"



แถมฟรีประกันอุบัติเหตุ

รับจัดกรุ๊ปเหมา ท่องเที่ยว สัมมนา ดูงาน ต่างประเทศทั่วโลก



ALL ABOUT
JOURNEY

บริษัท ออล ออบาท์ เจอร์นี่ จำกัด

35/106 หมู่บ้าน ปรารถนา ใต้ สามัคคี ซอยสามัคคี 58/10
ตำบลท่าทราย อำเภอเมืองนนทบุรี จังหวัดนนทบุรี 11000
ใบอนุญาต เลขที่ 11/09441

โทร. 0 2980 0203-4 Hotline : 08 1929 9293

f All About Journey Tour @aajtour

e-mail : tour.aaj@gmail.com, Website : www.allabout-journey.com



@aajtour



Highlight

“HOHEIKYO DAM”

“BUFFET NANDA”



“MT.MOIWA ROPEWAY”



“HOKKAIDO UNIVERSITY”



“JOZANKEI NATSU TOURO 2026”

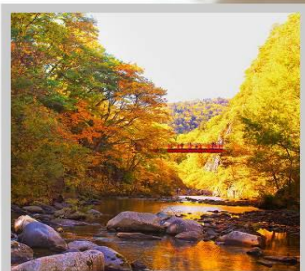

“JOZANKEI FUTAMI BRIDGE”



“LAKE SHIKOTSU GLASS BOAT”



“NOBORIBETSU JIGOKUDANI”

“ชมใบไม้เปลี่ยนสีที่สะพานฟุตามิ” สะพานสีแดงที่ทอดข้ามแม่น้ำโทโยฮิระท่ามกลางใบไม้หลากสี
ชมความเหลืองอร่าม “ถนนต้นแปะทิว ณ มหาวิทยาลัยฮอกไกโด” ทั้งสองข้างทางความยาวกว่า 380 เมตร
เปลี่ยนอริยาบทชมวิอรอบๆ และปลาใต้ท้องทะเลสาบ กับการ “ส่องเรือท่องกระจก ทะเลสาบชิโกะสึ”
ตื่นตาตื่นใจกับ “เทศกาลโคมไฟฤดูร้อนโจซังเค” ประจำปี 2026 ซึ่งเป็นเทศกาลครบรอบ 160 ปี โจซังเคออนเซ็น
ชมวิวกุเออันนำทึ่งของเกาะฮอกไกโดด้วยการ “นั่งกระเช้าลอยฟ้าภูเขาไมอิระ” อันน่าตื่นตะลึง ขึ้นสู่ด้านบน
ไฮไลท์ พาทำน้ำขึ้นสู่สันเขื่อน จุดชมวิวใบไม้เปลี่ยนสีสุดอลังการในหุบเขา ของเกาะฮอกไกโด ณ “เขื่อนโฮเฮคียว”

พักออนเซ็น 2 คืน / เมนูพิเศษ : “บุฟเฟ่ต์ปูยักษ์ 3 ชนิด มันคะ” สามารถทานได้แบบไม่อั้น

รับจัดกรุ๊ปเหมา ท่องเที่ยว สัมมนา ดูนาน ต่างประเทศทั่วโลก



**ALL ABOUT
JOURNEY**

บริษัท ออล ออบ้าท์ เจอร์นี่ จำกัด

35/106 หมู่บ้าน ปริญญา ไลท์ สามัคคี ซอยสามัคคี 58/10

ตำบลท่าทราย อำเภอเมืองนครบุรี จังหวัดนครบุรี 11000

ใบอนุญาต เลขที่ 11/09441

Tel. 0 2980 0203-4 Hotline : 08 1929 9293

f All About Journey Tour @aajtour

e-mail : tour.aaj@gmail.com, Website : www.allabout-journey.com



@aajtour

วันที่	โปรแกรมทัวร์	อาหาร			โรงแรม
		เช้า	เที่ยง	เย็น	
1	สนามบินสุวรรณภูมิ			✂	
2	สนามบินซิดนีย์ - ทะเลสาบซิดนีย์ + ล่องเรือ ท่องกระจก - เมืองโนโบริเบะทสึ - จิโกกูดานิ - ทะเลสาบโทยะ - แชน้ำแร่ออนเซ็น	✂	🍽	🍽	NISEKO NORTHERN RESORT AN'NUPURI 🍷 หรือเทียบเท่า 4 ดาว ☆ ☆ ☆ ☆
3	สวนน้ำแร่ฟูกิดาชิ + ภูเขาโยเตอิ - เมืองโจ ซังเค - ชมใบไม้เปลี่ยนสี ณ เขื่อนโฮเสเคียว - ชมใบไม้เปลี่ยนสีที่สะพานฟุตามิ - แชน้ำแร่ ออนเซ็น + เทศกาลโคมไฟฤดูร้อนโจซังเค	🍽	🍽	🍽	JOZANKEI MANSEIKAKU HOTEL MILIONE 🍷 หรือเทียบเท่า 4 ดาว ☆ ☆ ☆ ☆
4	เมืองโอดารุ - คลองโอดารุ - ถนนซาไกมาจิ - เมืองซัปโปโร - ย่านสถานีรถไฟซัปโปโร - ช้อ ปpingย่านซูซุกิโนะ - บุฟเฟต์มังงายังอินไมอัน ซาปป์ 3 ชนิด	🍽	🍽	 NANDA	MERCURE HOTEL SAPPORO หรือเทียบเท่า 4 ดาว ☆ ☆ ☆ ☆
5	ถนนตันแปะก๊วย ณ มหาวิทยาลัยฮอกไกโด - ชิโรอิโคอิบิโตะพาร์ค - ขึ้นกระเช้าภูเขาโมอิ วะ - ช้อปปิ้งย่านทานุกิโคจิ	🍽	🍽	 CASH BACK	MERCURE HOTEL SAPPORO หรือเทียบเท่า 4 ดาว ☆ ☆ ☆ ☆
6	สนามบินซิดนีย์-สนามบินสุวรรณภูมิ	✂			



กำหนดการเดินทาง 23 - 28 ตุลาคม 2569 (วันปียมหาราช)

28 ตุลาคม - 2 พฤศจิกายน 2569

30 ตุลาคม - 4 พฤศจิกายน 2569

รับจัดกรุ๊ปเหมา ท่องเที่ยว สัมมนา ดูงาน ต่างประเทศทั่วโลก



ALL ABOUT
JOURNEY

บริษัท ออล ออบ้าท์ เจอร์นี่ จำกัด

35/106 หมู่บ้าน ปริญญา ไลท์ สามัคคี ซอยสามัคคี 58/10
ตำบลท่าทราย อำเภอเมืองนนทบุรี จังหวัดนนทบุรี 11000
ใบอนุญาต เลขที่ 11/09441

โทร. 0 2980 0203-4 Hotline : 08 1929 9293

f All About Journey Tour @aajtour

e-mail : tour.aaj@gmail.com, Website : www.allabout-journey.com



@aajtour

โปรแกรมการเดินทาง 6 วัน 4 คืน :
เดินทางโดยสายการบินไทย

BKK ———✈️————— CTS

เที่ยวบิน เวลาออก เวลาถึง

TG 670 23.55 08.20



CTS ———✈️————— BKK

เที่ยวบิน เวลาออก เวลาถึง

TG 671 10.00 15.50

DAY
01

ท่าอากาศยานสุวรรณภูมิ กรุงเทพฯ --> ประเทศญี่ปุ่น



- 20.30 น. พร้อมกันที่ท่าอากาศยานสุวรรณภูมิ ชั้น 4 ส่วนผู้โดยสารระหว่างประเทศ ขาออก ประตู 4 เคาน์เตอร์ H โดย **สายการบินไทย** เจ้าหน้าที่ คอยให้การต้อนรับและอำนวยความสะดวกด้านเอกสารก่อนขึ้นเครื่อง
- 23.55 น. เห็นฟ้าสู่ ประเทศญี่ปุ่น โดยสายการบินไทย แอร์เวย์ **THAI AIRWAYS (TG)** เที่ยวบินที่ **TG 670** (ใช้เวลาเดินทางประมาณ 6 ชั่วโมง 35 นาที / เวลาท้องถิ่นจะเร็วกว่าประเทศไทย 2 ชั่วโมง)

DAY
02

CHITOSE / NOBORIBETSU / TOYA

- สนามบินชิโตเซ่
- ทะเลสาบชิโคสึ + ล่องเรือท่องกระจก
- เมืองโนโบริเบ็ตสึ - จิโกกุดาจิ
- ทะเลสาบโทยะ
- แช่น้ำแร่ออนเซ็น

- 08.20 น. เดินทางถึง สนามบินชิโตเซ่ ประเทศญี่ปุ่น หลังจากผ่านขั้นตอนศุลกากรเรียบร้อยแล้ว จากนั้นนำท่านสู่ **ทะเลสาบชิโคสึ (LAKE SHIKOTSU)** ทะเลสาบที่มีความลึกเป็นอันดับสองของประเทศญี่ปุ่น ตั้งอยู่ในบริเวณอุทยานแห่งชาติชิโคสึโทยะ ที่ชาวญี่ปุ่นให้ชื่อว่า "เหยือกน้ำยักษ์" ด้วยความลึกของทะเลสาบ ทำให้แม้ในฤดูหนาวทะเลสาบแห่งนี้ก็จะมีทางแข็งตัวจนกลายเป็นทะเลสาบน้ำแข็งแน่นอน



ALL ABOUT
JOURNEY

บริษัท ออล ออบ้าท์ เจอร์นี่ จำกัด

35/106 หมู่บ้าน ปริญญา ไร่ สามัคคี ซอยสามัคคี 58/10

ตำบลท่าทราย อำเภอเมืองนครบุรี จังหวัดนครบุรี 11000

ใบอนุญาต เลขที่ 11/09441

Tel. 0 2980 0203-4 Hotline : 08 1929 9293

f All About Journey Tour @aajtour

e-mail : tour.aaj@gmail.com, Website : www.allabout-journey.com



@aajtour

ให้ทุกท่านได้สัมผัสบรรยากาศของธรรมชาติอันอุดมสมบูรณ์ด้วยการล่อง **"เรือห้องกระจก (SIGHTSEEING GLASS BOAT)"** บนผืนน้ำอันงดงาม พร้อมทิวทัศน์ความสวยงามด้วยภูเขา ล้อมรอบมากมาย ผ่านชม "สะพานยามาเซ็นเท็ตสึ" สะพานเหล็กสีแดงที่มีอายุเก่าแก่ที่สุดของฮอกไกโด รวมไปถึง "ภูเขาไฟทารูเมะ" ที่เคยเกิดการปะทุล่าสุดในปี ค.ศ.1981 เพลิดเพลินไปกับการชมโลกใต้น้ำและสีสันที่สดใสของระบบนิเวศของทะเลสาบผ่านห้องเรือกระจก ที่ถือเป็นเสน่ห์อีกอย่างหนึ่งที่ตั้งจุดนักท่องเที่ยวสายธรรมชาติมากมาย



: รับประทานอาหารกลางวัน ณ ภัตตาคาร

รับจัดกรุ๊ปเหมา ท่องเที่ยว สัมมนา ดูนาน ต่างประเทศทั่วโลก



ALL ABOUT
JOURNEY

บริษัท ออล ออบ้าท์ เจอร์นี่ จำกัด

35/106 หมู่บ้าน ปริญญาตา ไร่กั สามัคคี ซอยสามัคคี 58/10

ตำบลท่าทราย อำเภอเมืองนทบุรี จังหวัดนทบุรี 11000

ใบอนุญาต เลขที่ 11/09441

โทร. 0 2980 0203-4 Hotline : 08 1929 9293

f All About Journey Tour @aajtour

e-mail : tour.aaj@gmail.com, Website : www.allabout-journey.com



@aajtour

จากนั้นนำท่านเดินทางสู่ “เมืองโนโบริเบ็ทส์” ชม “หุบเขานรก จิโกกุดานิ (NOBORIBETSU JIGOKUDANI)” ทุกท่านจะได้เห็นบ่อนรกที่มีควันพวยพุ่งออกมา เกิดจากพลังงานความร้อนตามใต้พิภพให้ท่านได้เก็บภาพความงดงามจากปรากฏการณ์ทางธรรมชาติที่ยังคงอยู่ชั้กับกาลป์



จากนั้นนำท่านชมวิว “ทะเลสาบโทยะ (LAKE TOYA)” เป็นทะเลสาบที่ใหญ่เป็นอันดับ 3 ของญี่ปุ่น โดยมีเส้นรอบวงยาวถึง 43 กิโลเมตร เป็นทะเลสาบปล่องภูเขาไฟ ในอุทยานแห่งชาติชิคตสึ-โทยะ บนเกาะฮอกไกโด ทะเลสาบมีลักษณะคล้ายไขดาว ตรงกลางทะเลสาบมีเกาะตั้งอยู่คือเกาะนากาโนะ นับเป็นจุดชมวิวที่สวยงามตาที่ไม่ควรพลาด



• รับประทานอาหารค่ำ ณ ห้องอาหารของโรงแรม

• พักที่ NISEKO NORTHERN RESORT AN'NUPURI หรือเทียบเท่า



ALL ABOUT
JOURNEY

บริษัท ออล ออบ้าท์ เจอร์นี่ จำกัด

35/106 หมู่บ้าน ปรินญา ไลท์ สามัคคี ซอยสามัคคี 58/10
ตำบลท่าทราย อำเภอเมืองนนทบุรี จังหวัดนนทบุรี 11000
ใบอนุญาต เลขที่ 11/09441

โทร. 0 2980 0203-4 Hotline : 08 1929 9293

f All About Journey Tour @aajtour

e-mail : tour.aaj@gmail.com, Website : www.allabout-journey.com



@aajtour

TIME TO ONSEN

พิเศษ! ณ โรงแรมที่พักแห่งนี้ ท่านจะได้สัมผัสกับการอาบน้ำแร่ หรือ เรียกอีกอย่างว่าออนเซ็น เพื่อผ่อนคลายความเมื่อยล้า การอาบน้ำแร่ จะทำให้ เลือดลมดี, ผิวพรรณสดใส, สุขภาพดี, พ่อนคลายความเมื่อยล้า และยังช่วยในระบบการเผาผลาญของร่างกายอีกด้วย

DAY :
03 :

NISEKO / JOZANKEI

- สวนน้ำแรฟุกิดาชิ + ภูเขาโยเดอิ
- เมืองโจซังเค - ชมใบไม้เปลี่ยนสี ณ เขื่อนโฮเซเคียว
- ชมใบไม้เปลี่ยนสีที่สะพานฟุตามิ
- แช่น้ำแร่ออนเซ็น + เทศกาลโคมไฟฤดูร้อนโจซังเค

📌 รับประทานอาหารเช้า ณ ห้องอาหารของโรงแรม

พาท่านชม "สวนน้ำแรฟุกิดาชิ (FUKIDASHI PARK)" เป็นหนึ่งในบรรดาแหล่งน้ำแร่ผุดที่ผุดออกมาจากภูเขาไฟโยเดอิ ซึ่งได้รับคัดเลือกให้เป็น 1 ใน 100 น้ำแร่ที่มีชื่อเสียงของประเทศญี่ปุ่น และผ่านชม "ภูเขาโยเดอิ (MT. YOTEI)" ที่ได้รับการกล่าวขานกันว่าเป็น "ภูเขาฟูจิ" ของเกาะฮอกไกโด ภูเขานี้มีชื่อเสียงในเรื่องน้ำพุธรรมชาติที่เกิดจากการละลายของหิมะ



รับจัดกรุ๊ปเหมา ท่องเที่ยว สัมมนา ดูนาน ต่างประเทศทั่วโลก



ALL ABOUT
JOURNEY

บริษัท ออล ออบ้าท์ เจอร์นี่ จำกัด

35/106 หมู่บ้าน ปรินญาตา ไร่กั สามัคคี ซอยสามัคคี 58/10

ตำบลท่าทราย อำเภอเมืองนครบุรี จังหวัดนครบุรี 11000

ใบอนุญาต เลขที่ 11/09441

โทร. 0 2980 0203-4 Hotline : 08 1929 9293

f All About Journey Tour @aajtour

e-mail : tour.aaj@gmail.com, Website : www.allabout-journey.com



@aajtour

จากนั้นนำท่านเดินทางสู่ “เมืองโจซังเค” แหล่งออนเซ็นอันอุดมสมบูรณ์ไปด้วยธรรมชาติภายในเมือง
ขับไปโรบนเกาะฮอกไกโด ชมความสวยงามของใบไม้เปลี่ยนสี “เขื่อนโฮเฮเคียว (HOHEIKYO
DAM)” เขื่อนกักเก็บน้ำที่ถือเป็นสถานที่ที่สุดพิคในการชมใบไม้เปลี่ยนสีอีกจุดหนึ่งของเมืองโจซังเค ทั้ง
วิวทิวทัศน์ของทะเลสาบโจซัง (Lake Jozan) และหุบเขาเซ็นโจอิวะ (Senjoiwa) ในช่วงฤดูใบไม้ร่วง
เปลี่ยนเป็นสีแดงเหลือง ทำให้เขื่อนแห่งนี้ติดอันดับ 1 ใน 100 ของปาริมน้ำที่สวยงามที่สุด และ 1 ใน
100 เขื่อนทะเลสาบที่ดีที่สุดอีกด้วย (ความสวยงามของใบไม้เปลี่ยนสีขึ้นอยู่กับสภาพอากาศ)



รับประทานอาหารกลางวัน ณ กัตาคาร

นำทุกท่าน “ชมใบไม้เปลี่ยนสีที่สะพานฟุตามิ (FUTAMI BRIDGE)” สะพานสีแดงที่ทอดข้ามแม่น้ำ
โทโยฮิระ สะพานแห่งนี้ถือเป็นจุดชมดอกไม้เปลี่ยนสีที่สวยงามที่สุดแห่งหนึ่งของเกาะฮอกไกโด เมื่อถึง
ฤดูกาลจะมีนักท่องเที่ยวหลั่งไหลมาสัมผัสและชื่นชมความสวยงามของวิวแม่น้ำและใบไม้เปลี่ยนสี
(ความสวยงามของใบไม้เปลี่ยนสีขึ้นอยู่กับสภาพอากาศ)



รับจัดกรุ๊ปเหมา ท่องเที่ยว สัมมนา ดูนาน ต่างประเทศทั่วโลก



ALL ABOUT
JOURNEY

บริษัท ออล ออบ้าท์ เจอร์นีย์ จำกัด

35/106 หมู่บ้าน ปรารถนา ใต้ สามัคคี ซอยสามัคคี 58/10

ตำบลท่าทราย อำเภอเมืองนครบุรี จังหวัดนครบุรี 11000

ใบอนุญาต เลขที่ 11/09441

โทร. 0 2980 0203-4 Hotline : 08 1929 9293

f All About Journey Tour @aajtour

e-mail : tour.aaj@gmail.com, Website : www.allabout-journey.com



@aajtour

จากนั้นนำทุกท่านเข้าสู่ที่พัก พร้อมเฟลิดเพลินไปกับ **"เทศกาลโคมไฟฤดูร้อนโจซังเค (THE JOZANKEI NATSU TOURO 2026)"** เป็นเทศกาลที่ถ่ายทอดเรื่องราวการบุกเบิกของโจซังเคออนเซ็น ประวัติศาสตร์เก่าแก่ที่ยังถูกเล่าขานมายาวนาน ซึ่งครบรอบ 160 ปี ในปี 2026 ได้จัดเทศกาลในรูปแบบใหม่ "โคมไฟฤดูร้อน"

อิสระให้ทุกท่านเก็บภาพบรรยากาศความสวยงามของเทศกาลโคมไฟฤดูร้อน ซึ่งมาจากความปรารถนาของผู้คนที่จารึกไว้บนโคมไฟ เป็นเครื่องเตือนใจถึงสันติสุขจากใจจริง เพิ่มความโรแมนติกบรรยากาศยามค่ำคืนของเมืองออนเซ็น ตั้งแต่บริเวณศาลเจ้าโจซังเค บ่อน้ำพุร้อน ประดับไฟยาวไปจนถึงศาลเจ้าคันนอน มีบ่อน้ำพุร้อนแช่เท้าเพื่อการบำบัดและเยียวยาร่างกายและจิตใจอีกด้วย



• รับประทานอาหารค่ำ ณ ห้องอาหารของโรงแรม

• ที่ JOZANKEI MANSEIKAKU HOTEL MILIONE หรือเทียบเท่า

รับจัดกรุ๊ปเหมา ท่องเที่ยว สัมมนา ดูนาน ต่างประเทศทั่วโลก



ALL ABOUT
JOURNEY

บริษัท ออล ออบ้าท์ เจอร์นี่ จำกัด

35/106 หมู่บ้าน ปริญญา ไลท์ สามัคคี ซอยสามัคคี 58/10

ตำบลท่าทราย อำเภอเมืองนครบุรี จังหวัดนครบุรี 11000

ใบอนุญาต เลขที่ 11/09441

โทร. 0 2980 0203-4 Hotline : 08 1929 9293

f All About Journey Tour @aajtour

e-mail : tour.aaj@gmail.com, Website : www.allabout-journey.com



@aajtour



พิเศษ! ณ โรงแรมที่พักแห่งนี้ ท่านจะได้สัมผัสกับการอาบน้ำแร่ หรือ เรียกอีกอย่างว่าออนเซ็น เพื่อผ่อนคลายความเมื่อยล้า การอาบน้ำแร่ จะทำให้ เลือดลมดี, ผิวพรรณสดใส, สุขภาพดี, ผ่อนคลายความเมื่อยล้า และยังช่วยในระบบการไหลเวียนของร่างกายอีกด้วย

DAY :
04 :

OTARU / SAPPORO

- เมืองโอตารุ - คลองโอตารุ
- ถนนซาไกมาจิ
- เมืองซัปโปโร - ย่านสถานีรถไฟซัปโปโร
- ซัปโปโร - ย่านซุซุกิโนะ
- **บุฟเฟ่ต์ปิ้งย่างพรีเมียมไม่อั้นชาวญี่ปุ่น 3 ชนิด**

๑๑ รับประทานอาหารเช้า ณ ห้องอาหารของโรงแรม

จากนั้นนำท่านเดินทางสู่ "เมืองโอตารุ" ชม "คลองโอตารุ (OTARU CANAL)" ที่มีความยาว 1,140 เมตร และเชื่อมต่อกับอ่าวโอตารุ ซึ่งในสมัยก่อนประมาณ ค.ศ. 1920 ในยุคอุตสาหกรรมขนส่งทางเรือเฟื่องฟู คลองแห่งนี้ได้ถูกใช้เป็นเส้นทางในการขนส่งสินค้า จากคลังสินค้าในตัวเมืองโอตารุ ออกไปยังท่าเรือบริเวณปากอ่าวให้ท่านเดินเล่น พร้อมถ่ายรูปตามอัธยาศัยกับอาคาร โกดังเก่าแก่ริมคลองสุดคลาสสิก และวิวทิวทัศน์ที่สวยงาม และ



"ถนนซาไกมาจิ (SAKAIMACHI STREET)" ย่านซัปโปโรสำคัญขงเมืองตั้งอยู่ไม่ไกลจากคลองโอตารุ ซึ่งเป็นที่ตั้งของ "ร้านเครื่องแก้ว", "พิพิธภัณฑ์กล่องดนตรี" และ "นาฬิกาไอน้ำโบราณ" อีกทั้ง



ALL ABOUT
JOURNEY

บริษัท ออล ออบ้าท์ เจอร์นี่ จำกัด

35/106 หมู่บ้าน ปรินซ์ยูนิท ไลท์ สามัคคี ซอยสามัคคี 58/10

ตำบลท่าทราย อำเภอเมืองนครบุรี จังหวัดนครบุรี 11000

ใบอนุญาต เลขที่ 11/09441

Tel. 0 2980 0203-4 Hotline : 08 1929 9293

f All About Journey Tour @aajtour

e-mail : tour.aaj@gmail.com, Website : www.allabout-journey.com



@aajtour

ตลอดสองข้างทางของถนนซาไกมาจิ ยังเต็มไปด้วยร้านค้าขายขนมแสนอร่อยนานาชนิดโดยเฉพาะอย่างยิ่งร้านชื่อดัง **Le TAO** มีให้ท่านได้ชิมลิ้มลอง หรือ ช้อกลับกันมากมายหลายร้าน อีกทั้งยังมีของที่ระลึกและร้านอาหาร ร้านกาแฟ ให้ท่านเดินชมได้ตามอัธยาศัย บนถนนเส้นนี้เชื่อมต่อกับถนนสายซูชิ "Shushi Dori Otaru" เรียงรายด้วยร้าน ซูชิ ซาซิมิ รมเมง รวมถึงร้านที่อาหารซีฟู้ดสดๆ

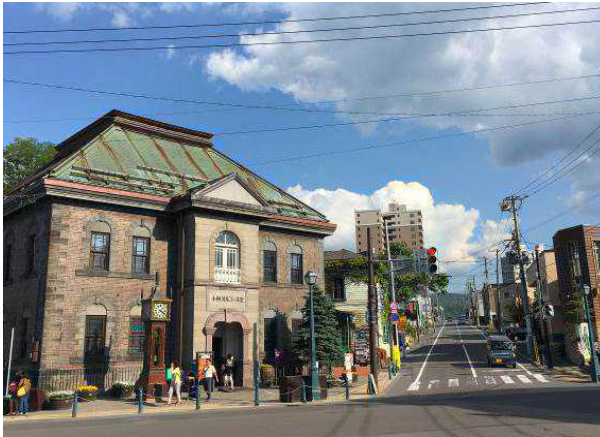

รับประทานอาหารกลางวัน ณ ภัตตาคาร

จากนั้นนำทุกท่านช้อปปิ้ง "ย่านสถานีรถไฟซัปโปโร (**SAPPORO JR STATION**)" สถานีรถไฟหลักของซัปโปโรที่ถือเป็นอีกแห่งที่นอกจากการเดินทางแล้ว ยังมีร้านขายสินค้ามากมายจนกลายเป็นแหล่งช้อปปิ้งอีกหนึ่งแห่ง ห้ามพลาดกับจุดชมวิว T38 OBSERVATION DECK จะอยู่บนชั้นบนของอาคาร JR Tower ที่มีความสูง 160 เมตร ที่สามารถชมวิทิวทัศน์ของเมืองซัปโปโร (*ไม่รวมค่าขึ้นชม Tower*) อิสระให้ทุกท่านได้ช้อปปิ้งตามอัธยาศัย



รับจัดกรุ๊ปเหมา ท่องเที่ยว สัมมนา ดูนาน ต่างประเทศทั่วโลก



ALL ABOUT
JOURNEY

บริษัท ออล ออบ้าท์ เจอร์นีย์ จำกัด

35/106 หมู่บ้าน ปริญญาตา ไลท์ สามัคคี ซอยสามัคคี 58/10

ตำบลท่าทราย อำเภอเมืองนทบุรี จังหวัดนทบุรี 11000

ใบอนุญาต เลขที่ 11/09441

Tel. 0 2980 0203-4 Hotline : 08 1929 9293

f All About Journey Tour @aajtour

e-mail : tour.aaj@gmail.com, Website : www.allabout-journey.com



@aajtour

จากนั้นพาท่านช้อปปิ้งต่อที่ **"ย่านซูซุกิโนะ" (SUSUKINO)** ซึ่งเป็น แหล่งช้อปปิ้งสินค้า รวมถึงร้านค้าแบบ Tax Free, ห้างสรรพสินค้า, ร้าน Donki, ร้านแบรนด์ดังๆมากมายร้านรวงที่ขายราเม็งมากมายจนได้รับการขนานนามว่า **ดรอกราเม็ง** หรือ **"ราเม็งโยะโคะโจ"** และยังมีร้านอาหารมากมาย เช่นร้านซูชิสายพาน, ร้านสเต็ก Beef Impact, ร้านบึงย่างอาหารทะเลชื่อดัง รวมไปถึงร้านอิซากายะ หรือร้านนั่งดื่มสไตส์ญี่ปุ่น ย่านการค้าแห่งนี้ถือเป็นอีกจุดหนึ่งที่ดึงดูดผู้คนมากมายจนถูกขนานนามว่า **"ย่านซูซุกิโนะแห่งซัปโปโรที่ไม่เคยหลับใหล"**

รวมไปถึงห้างสรรพสินค้าแห่งใหม่ใจกลางย่านซูซุกิโนะ **"Cocono Susukino"** มีบริการทั้งร้านอาหาร, บาร์นั่งชิล, โรงภาพยนตร์ Toho Cinemas, ร้านรองเท้า ABC-Mart, ร้านร้อยเยน, ซูเปอร์มาร์เก็ตขนาดใหญ่, ร้านยา, ร้านของฝาก ถือเป็นห้างสรรพสินค้าขนาดใหญ่ที่มีบริการครบครันของเด็ดดังฮอกไกโด สายชิมสายช้อปปิ้งห้ามพลาด!



● รับประทานอาหารค่ำ ณ ภัตตาคาร **บุฟเฟต์ญี่ปุ่น 3 ชนิดไม่อั้น**

● พักที่ **MERCURE HOTEL SAPPORO** หรือเทียบเท่า

รับจัดกรุ๊ปเหมา ท่องเที่ยว สัมมนา ดูงาน ต่างประเทศทั่วโลก



ALL ABOUT
JOURNEY

บริษัท ออล ออบ้าท์ เจอร์นี่ จำกัด

35/106 หมู่บ้าน ปริญญาตา ไลท์ สามัคคี ซอยสามัคคี 58/10

ตำบลท่าทราย อำเภอเมืองนนทบุรี จังหวัดนนทบุรี 11000

ใบอนุญาต เลขที่ 11/09441

โทร. 0 2980 0203-4 Hotline : 08 1929 9293

f All About Journey Tour @aajtour

e-mail : tour.aaj@gmail.com, Website : www.allabout-journey.com



@aajtour

**BUFFET
KING CRABS
PREMIUM YAKINIKU
“NANDA”**

บริการด้วยอาหารทะเลนานาชาติ อาทิ
สุดยอดอาหารทะเลงอกโกโต “ปู 3 อย่าง”
ทั้ง ปูสุไฉ ปูงบ และปูการาบะ หอยเชลล์
หอยแมลงภู่วัดโด กุ้งทะเล ให้ท่านได้ลิ้มลองรสชาติ
สดใหม่จากทะเล อีกทั้งยังมีเนื้อวัว เนื้อหมู ชั้นดี
พร้อมผักสดๆ บริการแบบอั้นไม่อั้น

DAY :
05 :

SAPPORO

- ถนนต้นแปะก๊วย ณ มหาวิทยาลัยฮอกไกโด
- ซึโรอิโคอิบิโตะพาร์ค
- ชั้นกระเช้าภูเขาโมอิวะ
- ซ้อปิ้งย่านทานุกิโคจิ

๑๐ รับประทานอาหารเช้า ณ ห้องอาหารของโรงแรม

จากนั้นนำท่านเดินทางสู่ “ถนนสายโรแมนติกแห่งมหาวิทยาลัยฮอกไกโด (GINKGO AVENUE UNIVERSITY)” หรือ “ถนนต้นแปะก๊วย” บริเวณทิศตะวันออกของมหาวิทยาลัย มีต้นแปะก๊วยประมาณ 70 ต้น ขนานกันไปตามถนนที่ทอดยาวประมาณ 380 เมตร ใบของแปะก๊วยมีสีเขียวและจะเปลี่ยนเป็นสีเหลืองในฤดูใบไม้เปลี่ยนสี (ความสวยงามของใบไม้เปลี่ยนสีขึ้นอยู่กับสภาพอากาศ)

รับจัดกรุ๊ปเหมา ท่องเที่ยว สัมมนา ดูนาน ต่างประเทศทั่วโลก



ALL ABOUT
JOURNEY

บริษัท ออล ออบ้าท์ เจอร์นี่ จำกัด

35/106 หมู่บ้าน ปริญญา ใต้ สามัคคี ซอยสามัคคี 58/10
ตำบลท่าทราย อำเภอเมืองนนทบุรี จังหวัดนนทบุรี 11000
ใบอนุญาต เลขที่ 11/09441

โทร. 0 2980 0203-4 Hotline : 08 1929 9293

f All About Journey Tour @aajtour

e-mail : tour.aaj@gmail.com, Website : www.allabout-journey.com



@aajtour



จากนั้นนำท่านถ่ายรูปสวนอิชิยะ **"ชิโรอิโคอิบิโตะพาร์ค (SHIROI KOIBITO PARK)"** ที่ถือเป็นของฝากท้องถิ่นที่มีชื่อเสียงที่สุดของเกาะฮอกไกโด เกี่ยวกับช็อคโกแลตไม่ว่าจะเป็นไอศกรีม หรือ คัพเค้กต่างๆ แต่ที่ไม่ควรพลาดคือการเก็บรูปบริเวณรอบๆ ซึ่งในช่วงฤดูหนาวจะมีการจัดธีมสวนสวยงาม อาทิ เช่น สโนว์แมน, ซานตาคลอส, หอนาฬิกา, หอคอยขนมเค้ก, บ้านร้างนก, มีมุมสวยๆ ให้ถ่ายรูปมากมาย (ไม่รวมค่าเข้าชมสายพานการผลิต)



รับจัดกรุ๊ปเหมา ท่องเที่ยว สัมมนา ดูนาน ต่างประเทศทั่วโลก



ALL ABOUT
JOURNEY

บริษัท ออล ออบาร์ท เจอร์นี่ จำกัด

35/106 หมู่บ้าน ปรังคณดา ไลท์ สามัคคี ซอยสามัคคี 58/10
ตำบลท่าทราย อำเภอเมืองนนทบุรี จังหวัดนนทบุรี 11000
ใบอนุญาต เลขที่ 11/09441

Tel. 0 2980 0203-4 Hotline : 08 1929 9293

f All About Journey Tour @aajtour

e-mail : tour.aaj@gmail.com, Website : www.allabout-journey.com



@aajtour



รับประทานอาหารกลางวัน ณ ภัตตาคาร

จากนั้นนำท่านนั่งกระเช้าลอยฟ้าขึ้นสู่ **"ภูเขาโมอิวะ (MT.MOIWA ROPEWAY)"** จากมุมสูงกว่า 531 เมตรเหนือระดับน้ำทะเล จะพบกับภาพความสวยงามของเมืองซัปโปโรและอ่าวอิซิคิแบบพาโนรามา จนได้รับเป็นอันดับ 1 ใน 3 ของจุดชมวิวยอดนิยมของประเทศญี่ปุ่น นอกจากนี้ทัศนียภาพของเมืองที่มีความสวยงามแตกต่างกันออกไปในแต่ละฤดูกาล ด้านบนยังมีท้องฟ้าจำลอง ร้านอาหาร และร้านขายของที่ระลึก *(ความสวยงามของใบไม้เปลี่ยนสีขึ้นอยู่กับสภาพอากาศ)*



พาท่านช้อปปิ้งต่อที่ **"ทานุกิโคจิ (TANUKIKOJI)"** ท่านจะได้เลือกซื้อสินค้ามากมาย อาทิ เช่น เครื่องใช้ไฟฟ้า นาฬิกา เกมส์ กล้องถ่ายรูป ของฝากของที่ระลึก เสื้อผ้า สินค้าแบรนด์เนม เครื่องสำอางค์ เป็นต้น



รับประทานอาหารค่ำ เพื่อให้ท่านได้ใช้เวลาคุ้มค่า รับประทานอาหารค่ำ 2,000 JPY

พักที่ MERCURE HOTEL SAPPORO หรือเทียบเท่า

รับจัดกรุ๊ปเหมา ท่องเที่ยว สัมมนา ดูงาน ต่างประเทศทั่วโลก



ALL ABOUT
JOURNEY

บริษัท ออล ออบาท์ เจอร์นี่ จำกัด

35/106 หมู่บ้าน ปริญญา ไลท์ สามัคคี ซอยสามัคคี 58/10

ตำบลท่าทราย อำเภอเมืองนนทบุรี จังหวัดนนทบุรี 11000

ใบอนุญาต เลขที่ 11/09441

โทร. 0 2980 0203-4 Hotline : 08 1929 9293

f All About Journey Tour @aajtour

e-mail : tour.aaj@gmail.com, Website : www.allabout-journey.com



@aajtour

DAY :
06 :

สนามบินชิตเซ่ --> ท่าอากาศยานสุวรรณภูมิ



๑๐ รับประทานอาหารเช้า ณ ห้องอาหารของโรงแรม (กรุณาตรวจสอบเช็คสิ่งของและสัมภาระให้
เรียบร้อย)

สมควรแก่เวลาเดินทางสู่ "สนามบินชิตเซ่" เพื่อเดินทางกลับ

10.00 น. เห็นฟ้าสู่ ประเทศญี่ปุ่น โดยสายการบินไทย แอร์เวย์ THAI AIRWAYS (TG) เที่ยวบินที่ TG 671

15.50 น. เดินทางถึงเมืองไทย พร้อมกับความประทับใจเต็มเปี่ยม

สำคัญมากโปรดอ่านอย่างละเอียดก่อนการชำระเงิน

รายการต่างๆ สามารถเปลี่ยนแปลงได้ตามความเหมาะสม อันเนื่องมาจากภัยธรรมชาติ, โรคระบาด,
สภาวะอากาศ, การเมือง, สายการบิน, ปัญหาการจราจร, หรือเหตุสุดวิสัยต่างๆ เป็นต้น
อีกทั้งโรงแรมต่างๆที่ระบุในรายการนี้ อาจมีการปรับเปลี่ยนได้ตามความเหมาะสม
โดยที่บริษัทฯ มีต้องแจ้งให้ทราบล่วงหน้า

เมื่อท่านตกลงชำระเงินกับทางบริษัทฯ จะถือว่าท่านได้ยอมรับในเงื่อนไขข้อตกลงต่างๆ แล้วเรียบร้อย



ALL ABOUT
JOURNEY

บริษัท ออล ออบ้าท์ เจอร์นีย์ จำกัด

35/106 หมู่บ้าน ปริญญา ไร่ สามัคคี ซอยสามัคคี 58/10

ตำบลท่าทราย อำเภอเมืองนนทบุรี จังหวัดนนทบุรี 11000

ใบอนุญาต เลขที่ 11/09441

โทร. 0 2980 0203-4 Hotline : 08 1929 9293

f All About Journey Tour @aajtour

e-mail : tour.aaj@gmail.com, Website : www.allabout-journey.com



@aajtour

สำคัญ

ขอความกรุณาแจ้งวัตถุดิบที่ท่านแพ้หรือไม่สามารถรับประทานได้



ไม่ทานเนื้อวัว



ไม่ทานปลาดิบ



ไม่ทานเนื้อหมู



ไม่ทานสัตว์ปีก (ไก่)



ไม่ทานสลัด



อาหารสำหรับเด็ก (2-11 ปี)
*วัตถุดิบขึ้นอยู่กับทางร้าน



ไม่ทานอาหาร / อื่นๆโปรดระบุ



อาหารบางมื้อเป็นเมนูเฉพาะของร้านอาหารและวัตถุดิบท้องถิ่น

หากไม่แจ้งล่วงหน้า 14 วันก่อนเดินทาง
ขอสงวนสิทธิ์ในการเปลี่ยนแปลงวัตถุดิบหรือแก้ไขเมนูอาหาร



ALL ABOUT
JOURNEY

บริษัท ออล ออบ้าท์ เจอร์นี่ จำกัด

35/106 หมู่บ้าน ปริญญา ไลท์ สามัคคี ซอยสามัคคี 58/10

ตำบลท่าทราย อำเภอเมืองนนทบุรี จังหวัดนนทบุรี 11000

ใบอนุญาต เลขที่ 11/09441

Tel. 0 2980 0203-4 Hotline : 08 1929 9293

f All About Journey Tour @aajtour

e-mail : tour.aaj@gmail.com, Website : www.allabout-journey.com



@aajtour

อัตราค่าบริการนี้ประกอบด้วย 2 ส่วน

- 1.ค่าที่พักและบริการอื่นๆที่เกี่ยวข้องในต่างประเทศ (ไม่รวมค่าตัวเครื่องบิน)
- 2.ค่าตัวเครื่องบิน THAI AIRWAYS

:: อัตราค่าบริการเดินทาง ::

สำหรับคณะเดินทาง 25 ท่านขึ้นไป (การันตีออกเดินทาง 15 ท่าน)

รหัสกรุป	วันเดินทาง	ผู้ใหญ่	เด็กมีเตียง (6-11 ปี)	เด็กไม่มีเตียง (2-5 ปี)	จอยแลนด์ (ไม่ใช่ตัว)
J-1023-S	23-28 ตุลาคม 2569 (วันปิยมหาราช)	63,900	61,900	59,900	42,300
J-1028-S	28 ต.ค. - 2 พ.ย. 69	63,900	61,900	59,900	42,300
J-1030-S	30 ต.ค. - 4 พ.ย. 69	63,900	61,900	59,900	42,300

กรณีต้องการพักเดี่ยวจ่ายเพิ่มจากราคาผู้ใหญ่ 12,000 บาท

สำหรับเด็กทารก อายุต่ำกว่า 2 ปี (ณ. วันเดินทาง) เช็คราคาตัวก่อนทำการจองค่ะ

อัตราค่าบริการดังกล่าวนี้รวม...

- ตัวเครื่องบินไป-กลับ แบบหมู่คณะตามเส้นทางและสายการบินที่ระบุในโปรแกรม (ชั้นที่ศนาจร)
- ค่าภาษีสนามบินทุกแห่งตามรายการทัวร์
- ค่าธรรมเนียมน้ำมันที่สายการบินเรียกเก็บ (คำนวณ ณ วันที่ 07/05/2569)
- ค่าอาหาร, ค่าเข้าชม และค่ายานพาหนะทุกชนิด ตามที่ได้ระบุไว้ในรายการ
- โรงแรมที่พักตามระบุไว้ในรายการ หรือในระดับเดียวกัน (ห้องพักคู่ TWIN หรือห้องพัก3ท่าน TRIPLE)
- การบริการของมัคคุเทศก์จากเมืองไทยตลอดการเดินทาง 1 ท่าน
- น้ำดื่มที่ญี่ปุ่นท่านละ 1 ขวด / วัน (สำหรับวันที่มีการจัดนำเที่ยว)
- ค่าประกันอุบัติเหตุในระหว่างตลอดการเดินทาง *****ไม่จำกัดอายุผู้เอาประกันภัย*****

วงเงินทุนชีวิตจากอุบัติเหตุท่านละ 2,000,000 บาท ดูแลค่ารักษาพยาบาลจากอุบัติเหตุท่านละ 500,000 บาท

****แต่หากลูกค้าท่านใด สนใจซื้อเพิ่มประกันการเดินทางครอบคลุมสุขภาพค่ารักษาพยาบาล COVID-19****

สามารถแจ้งสอบถามข้อมูลเบี้ยประกันเริ่มต้น 500 บาท (ระยะเวลา 5-7วัน) กับทางบริษัทฯ ณ วันที่แจ้งสำรองที่นั่ง

รับจัดกรุ๊ปเหมา ท่องเที่ยว สัมมนา ดูงาน ต่างประเทศทั่วโลก



ALL ABOUT
JOURNEY

บริษัท ออล ออบ้าท์ เจอร์นี่ จำกัด

35/106 หมู่บ้าน ปรารถนา ใจท์ สามัคคี ซอยสามัคคี 58/10

ตำบลท่าทราย อำเภอเมืองนครบุรี จังหวัดนครบุรี 11000

ใบอนุญาต เลขที่ 11/09441

Tel. 0 2980 0203-4 Hotline : 08 1929 9293

f All About Journey Tour @aajtour

e-mail : tour.aaj@gmail.com, Website : www.allabout-journey.com



@aajtour

อัตราค่าบริการดังกล่าวนี้ไม่รวม...

- ค่าภาษีมูลค่าเพิ่ม 7% + หัก ณ ที่จ่าย 3%
- ค่าธรรมเนียมน้ำมันที่สายการบินเรียกเก็บ อาจรวมถึงมีการเรียกเก็บเพิ่มเติมในภายหลัง
- ค่าใช้จ่ายส่วนตัว อาทิ ค่าโทรศัพท์, ค่าซักรีด, ค่าเครื่องดื่มในห้องพัก และค่าอาหารที่สั่งมาในห้องพัก เป็นต้น
- ค่าอาหารและเครื่องดื่มที่สั่งพิเศษในร้านอาหาร นอกเหนือจากที่บริษัทจัดให้ ในรายการทัวร์
- ค่าน้ำหนักของกระเป๋าเดินทางในกรณีที่เกินกว่าสายการบินกำหนด (23 กิโลกรัมต่อท่าน)
- ค่าทำหนังสือเดินทาง / ต่อบหน้าเล่มหนังสือเดินทาง
- ค่าทำใบอนุญาตที่กลับเข้าประเทศของคนต่างชาติ หรือต่างด้าว
- ค่าธรรมเนียมวีซ่าเข้าประเทศญี่ปุ่นของคนต่างชาติ (สำหรับคนไทยยกเว้นวีซ่าเข้าญี่ปุ่นผ่านกระยะสั้นไม่เกิน 15 วัน)
- ค่าเปลี่ยนแปลงต่างๆ อาทิเช่น แก้ไขชื่อผู้เดินทาง, เปลี่ยนคนเดินทาง, เปลี่ยนเที่ยวบินกลับ (กรุณาสอบถามเจ้าหน้าที่)
- **ราคาทัวร์ข้างต้นยังไม่รวมค่าทิปมัคคุเทศน์นำเที่ยวและคนขับรถรวม 1,500 บาท/ท่าน/ทริป**

เงื่อนไขการสำรองที่นั่งและชำระเงิน...

- กรุณาจองทัวร์ล่วงหน้าก่อนการเดินทาง **พร้อมชำระมัดจำที่นั่งละ 31,000 บาท** เพื่อการันตีสิทธิ์ที่นั่งของท่าน **กรณีลูกค้าทำการจองน้อยกว่าวันเดินทาง 35 วัน ทางบริษัทฯ ขอสงวนสิทธิ์ในการเก็บค่าทัวร์เต็มจำนวนทันที**
- ส่วนที่เหลือชำระก่อนการเดินทางไม่น้อยกว่า 35 วัน มิฉะนั้นถือว่าท่านยกเลิกการเดินทางโดยอัตโนมัติ *(ทางบริษัทฯ อาจมีการเรียกเก็บส่วนที่เหลือทั้งหมดก่อน 35 วัน อันเนื่องจากคณะที่เดินทางนั้นถูกจองเต็มเร็วกว่าปกติ หรือจำเป็นต้องออกตัวเครื่องบิน เพื่อเลี่ยงการเก็บส่วนค่าธรรมเนียมเชื้อเพลิง และค่าภาษีสนามบินที่มีการเปลี่ยนแปลง)*
- พร้อมส่งสำเนาหนังสือเดินทางให้เจ้าหน้าที่ฝ่ายขาย, เลขสะสมไมล์ (หากมี), ประเภทอาหารที่ท่านไม่ได้หรือประเภทอาหารที่ทำให้เกิดการแพ้ เช่น เนื้อวัว อาหารทะเล เป็นต้น ท่านสามารถแจ้งรีควิสต์อื่นๆ เพิ่มเติมกับเจ้าหน้าที่ เพื่ออำนวยความสะดวกก่อนการเดินทาง

****กรณีลูกค้ามีการชำระค่าทัวร์ทั้งหมดหรือบางส่วน**

ทางบริษัทฯ ถือว่าท่านยอมรับเงื่อนไขและข้อตกลงต่างๆที่ทางทัวร์ระบุไว้ทั้งหมดนี้แล้ว**



ALL ABOUT
JOURNEY

บริษัท ออล ออบาท์ เจอร์นี่ จำกัด

35/106 หมู่บ้าน ปรารถนา ไลท์ สามัคคี ซอยสามัคคี 58/10

ตำบลท่าทราย อำเภอเมืองนนทบุรี จังหวัดนนทบุรี 11000

ใบอนุญาต เลขที่ 11/09441

โทร. 0 2980 0203-4 Hotline : 08 1929 9293

f All About Journey Tour @aajtour

e-mail : tour.aaj@gmail.com, Website : www.allabout-journey.com



@aajtour

เงื่อนไขการยกเลิกการเดินทาง

**กรณียกเลิกการจองตามหลักเกณฑ์เกี่ยวกับการกำหนดอัตราค่าบริการคืนให้แก่นักท่องเที่ยว 2563

สำคัญมาก!!! กรณีเดินทางช่วงวันหยุดนักขัตฤกษ์ หรือเที่ยวบินพิเศษ เช่น Extra Flight และ Charter Flight หรือ สายการบินใดๆ กำหนดให้บริษัทจะต้องชำระค่าตัวเครื่องบิน 100% ก่อนการเดินทางมากกว่า 30 วัน ขอสงวนสิทธิ์ในการคืนเงินทุกกรณี

จำนวนวันที่ยกเลิกการเดินทาง

ค่าธรรมเนียมการยกเลิกการเดินทาง

ยกเลิกการเดินทางล่วงหน้า
30 วันขึ้นไป

ขอสงวนสิทธิ์หักค่าใช้จ่ายที่เกิดขึ้น (ค่าใช้จ่ายเตรียม
การนำเที่ยว เช่น ค่ามัดจำบัตรโดยสารเครื่องบิน,
ค่ามัดจำโรงแรม และค่าใช้จ่ายที่จำเป็นอื่นๆ)
เป็นเงิน 10,000 บาท

ยกเลิกการเดินทางล่วงหน้า
ไม่น้อยกว่า 15 วัน

คืนเงินค่าทัวร์ 50%

ยกเลิกการเดินทางล่วงหน้า
น้อยกว่า 15 วัน

ขอสงวนสิทธิ์ในการคืนเงิน
ในทุกกรณี

*กรณียกเลิกการเดินทางมากกว่า 30 วัน อันเนื่องมาจากการเจ็บป่วย จนทำให้ไม่สามารถเดินทางได้
จำเป็นต้องมีใบรับรองแพทย์จากโรงพยาบาลเท่านั้น
เพื่อประกอบการยื่นพิจารณาดังกล่าว แต่ทั้งนี้จะมีค่าใช้จ่ายที่ท่านไม่สามารถเรียกคืนได้
เช่น ค่าตัวเครื่องบิน ค่าที่พัก และค่าเซอร์วิสต่างๆที่เกิดขึ้นตามจริงในกรณีที่ท่านไม่สามารถเดินทางได้



ALL ABOUT
JOURNEY

บริษัท ออล ออบาท์ เจอร์นี่ จำกัด

35/106 หมู่บ้าน ปริญญา ไลท์ สามัคคี ซอยสามัคคี 58/10

ตำบลท่าทราย อำเภอเมืองนครบุรี จังหวัดนครบุรี 11000

ใบอนุญาต เลขที่ 11/09441

Tel. 0 2980 0203-4 Hotline : 08 1929 9293

f All About Journey Tour @aajtour

e-mail : tour.aaj@gmail.com, Website : www.allabout-journey.com



@aajtour



โปรดตรวจสอบ Passport ของท่าน

จะต้องมีอายุคงเหลือ ณ วันเดินทาง **มากกว่า 6 เดือนขึ้นไป**
และเหลือหน้ากระดาษขั้นต่ำ 2 หน้า

(หากมีข้อสงสัยเพิ่มเติม สามารถสอบถามได้จากพนักงานขาย)

เงื่อนไขและข้อกำหนดอื่นๆ

- บริษัทฯ ขอสงวนสิทธิ์ในการเลื่อนหรือยกเลิกการเดินทาง หากคณะทัวร์มีผู้เดินทางต่ำกว่า 15 ท่าน โดยจะแจ้งให้ผู้เดินทางทราบล่วงหน้าอย่างน้อย 15 วัน ก่อนการเดินทาง(อาจเปลี่ยนแปลงราคาในกรณีที่ผู้ร่วมเดินทางไม่ถึงจำนวนที่ระบุ)
- กรณีท่านมีการเดินทางด้วยตัวเครื่องบินภายในประเทศหรือออกตัวโดยสารระหว่างประเทศเอง ต้องรบกวนแจ้งให้กับเราทราบ ณ วันที่สำรองที่นั่ง หากไม่มีการแจ้งเรื่องไว้ จะไม่สามารถเรียกร้องค่าเสียหายที่เกิดขึ้นจากตัวเครื่องบินดังกล่าวได้
- กรุณา อย่าขีดเขียน ฉีก หรือประทับตราใดๆ ที่ไม่เกี่ยวข้อง ลงในหนังสือเดินทาง หากทางสายการบินไม่อนุญาตให้เช็คอิน หรือตำรวจตรวจคนเข้าเมืองประเทศนั้นๆ ปฏิเสธการเข้า-ออกประเทศ ทางบริษัทฯ ไม่รับผิดชอบทุกกรณี
- การให้บริการของรถบัสสำเนาเที่ยวในประเทศญี่ปุ่นมีข้อกำหนดตามกฎหมายช่วงเวลา **08:00น.-19:00น.** ขอสงวนสิทธิ์ในการปรับเปลี่ยนการเดินทางตามสถานการณ์อย่างเหมาะสม
- ที่นั่งบนเครื่องบินของกรุ๊ปทัวร์เป็นไปโดยสายการบินเป็นผู้กำหนด ซึ่งทางบริษัทฯ แจ้งค่าขอได้ตามขั้นตอน แต่ไม่สามารถเข้าไปแทรกแซงจัดการแทนได้
- มาตรฐานของโรงแรมในประเทศญี่ปุ่นนั้น จะมีความแตกต่างกันกับมาตรฐานระดับสากล
 - **1. ห้อง SGL (ห้องนอนเดี่ยว)** ขนาดเตียงประมาณ **130-140 ซม.** ตามมาตรฐานของโรงแรมในประเทศญี่ปุ่น
 - **2. ห้อง TWN (ห้องนอนคู่)** ประเภทนิยมตามมาตรฐานการพักคู่สำหรับ 2 เดียง (WESTERN ROOM)
 - **3. ห้อง DOUBLE (ห้องนอนคู่)** **บางโรงแรมมีขนาดเล็กเท่าห้อง SINGLE ขนาดเตียงประมาณ **130-140 ซม.** ซึ่งบางโรงแรมจะมีห้องประเภทนี้ไม่เพียงพอ ทางบริษัทฯ จะจัดเป็นห้อง (TWIN) ให้ลูกค้าโดยอัตโนมัติ
 - **4. ห้อง TRIPLE (ห้องสามเตียง)** ***บางโรงแรมจะมีห้องพักประเภทสามเตียงไม่เพียงพอ รวมถึงบางโรงแรมอาจไม่มีบริการห้องประเภทนี้ ท่านจะได้พักเป็น ห้อง TWN + ฟูกเสริม สำหรับ 1 ท่าน หรืออาจมีความจำเป็นที่ต้องแยกพักแบบ (TWIN+SINGLE) โดยขึ้นอยู่กับดุลพินิจของโรงแรม ซึ่งทางบริษัทฯ แจ้งค่าขอได้ตามขั้นตอน แต่ไม่สามารถเข้าไปแทรกแซงจัดการแทนได้

รับจัดกรุ๊ปเหมา ท่องเที่ยว สัมมนา ดูงาน ต่างประเทศทั่วโลก



ALL ABOUT
JOURNEY

บริษัท ออล ออบ้าท์ เจอร์นี่ จำกัด

35/106 หมู่บ้าน ปรารถนา ไร่ สามัคคี ซอยสามัคคี 58/10

ตำบลท่าทราย อำเภอเมืองนนทบุรี จังหวัดนนทบุรี 11000

ใบอนุญาต เลขที่ 11/09441

Tel. 0 2980 0203-4 Hotline : 08 1929 9293

f All About Journey Tour @aajtour

e-mail : tour.aaj@gmail.com, Website : www.allabout-journey.com



@aajtour

****หากลูกค้าไม่สะดวกพักเป็นเตียงเสริมหรือฟูกเสริม ท่านสามารถติดต่อแจ้งเปลี่ยนแปลงเป็นพักเดี่ยวได้ (โดยมีค่าใช้จ่ายพักเดี่ยวเพิ่มเติม)**

****กรณีครอบครัวเลือกประเภทห้องพักไม่ตรงกัน TWN+SGL+TRP ห้องพักแต่ละประเภท ขึ้นอยู่กับการจัดแผนห้องพักของแต่ละโรงแรม อาจจะไม่ได้อยู่ชั้นเดียวกัน หรืออยู่ติดกัน**

- บริษัทฯ ขอสงวนสิทธิ์เก็บค่าภาษีสนามบินทุกแห่งและภาษีตัวทุกชนิดเพิ่ม หากสายการบินปรับขึ้นก่อนวันเดินทาง
- หากท่านไม่เดินทางกลับพร้อมคณะทัวร์ ตัวเครื่องบินขากลับซึ่งยังไม่ได้ใช้ ไม่สามารถนำมาขอคืนเงินได้
- ในระหว่างการท่องเที่ยวนี้ หากท่านไม่ใช้บริการใดๆ ไม่ว่าทั้งหมดหรือบางส่วน ถือว่าท่านสละสิทธิ์ ไม่สามารถเรียกร้องขอคืนค่าบริการได้
- ค่าบริการที่ท่านชำระกับทางบริษัทฯ เป็นการชำระแบบเหมาขาด และทางบริษัทฯ ได้ชำระให้กับบริษัทฯ ตัวแทนแต่ละแห่งแบบเหมาขาดเช่นกัน ดังนั้นหากท่านมีเหตุอันใดที่ทำให้ท่านไม่ได้ท่องเที่ยวพร้อมคณะตามรายการที่ระบุไว้ ท่านจะขอคืนค่าบริการไม่ได้
- หากท่านถูกเจ้าหน้าที่ตรวจคนเข้าเมืองของประเทศนั้นๆ ปฏิเสธการเข้า-ออกเมือง ด้วยเหตุผลใดๆ ก็ตาม ถือเป็นเหตุผลซึ่งอยู่นอกเหนืออำนาจและความรับผิดชอบของบริษัทฯ ทางบริษัทฯ ขอสงวนสิทธิ์ที่จะไม่คืนเงินบางส่วนหรือทั้งหมด
- หากท่านถูกปฏิเสธการเข้า-ออกเมือง ไม่ว่าประเทศใดจนทำให้ท่านไม่สามารถเดินทางต่อไปได้ คณะทัวร์ท่านอื่นๆ รวมถึงไกด์จะไม่สามารถรอท่าน ณ สนามบินได้ จำเป็นต้องออกเดินทางตามโปรแกรมที่วางไว้ แต่ทางตัวแทนบริษัทฯ จะทำหน้าที่ประสานงานและเจ้าหน้าที่จะทำการติดต่อช่วยเหลือท่านเป็นระยะ
- บริษัทฯ จะไม่รับผิดชอบในกรณีที่กองตรวจคนเข้าเมืองของประเทศไทยงดออกเอกสารเข้าเมืองให้กับชาวต่างชาติ หรือ คนต่างด้าวที่พำนักอยู่ในประเทศไทย แต่จะทำหน้าที่ช่วยเหลือเจรจา แต่อำนาจสิทธิ์ขาดเป็นของทางกองตรวจคนเข้าเมือง
- บริษัทฯ ขอสงวนสิทธิ์ที่จะไม่รับผิดชอบต่อค่าใช้จ่ายใดๆ ในกรณีที่เกิดเหตุสุดวิสัย เช่น การยกเลิกหรือล่าช้าของสายการบิน, อุบัติเหตุ, ภัยธรรมชาติ, การนัดหยุดงาน, การจลาจล หรือสิ่งของสูญหายตามสถานที่ต่าง ๆ ที่เกิดเหนืออำนาจควบคุมของบริษัทฯ
- บริษัทฯ จะทำหน้าที่เป็นตัวแทนในการเรียกร้องค่าชดเชยจากสายการบิน, โรงแรมหรือบริษัทขนส่งเมื่อเกิดการสูญหายของสัมภาระระหว่างการเดินทาง แต่จะไม่รับผิดชอบต่อการสูญหายดังกล่าว
- บริษัทฯ ขอสงวนสิทธิ์ที่จะเปลี่ยนแปลงรายการทัวร์ตามความเหมาะสม และสถานการณ์ต่างๆ ทั้งนี้ทางบริษัทฯ ยึดถือและคำนึงถึงความปลอดภัย รวมถึงประโยชน์สูงสุดของลูกค้าส่วนมากเป็นสำคัญ
- **เมื่อท่านตกลงชำระเงินไม่ว่าทั้งหมดหรือบางส่วนกับทางบริษัทฯ จะถือว่าท่านได้ยอมรับในเงื่อนไขข้อตกลงต่างๆ แล้ว**



ALL ABOUT
JOURNEY

บริษัท ออล ออบ้าท์ เจอร์นีย์ จำกัด

35/106 หมู่บ้าน ปรารถนา ไลท์ สามัคคี ซอยสามัคคี 58/10

ตำบลท่าทราย อำเภอเมืองนนทบุรี จังหวัดนนทบุรี 11000

ใบอนุญาต เลขที่ 11/09441

โทร. 0 2980 0203-4 Hotline : 08 1929 9293

f All About Journey Tour @aajtour

e-mail : tour.aaj@gmail.com, Website : www.allabout-journey.com



@aajtour

โปรดทราบ

1. กรุณาชำระค่ามัดจำทัวร์และเงินส่วนที่เหลือในเวลาที่เราที่กำหนด หากลูกค้าไม่ชำระตามกำหนดระบบจะตัดชื่อลูกค้ากริปรินท์ออกโดยอัตโนมัติเพื่อเปิดโอกาสให้ลูกค้าท่านอื่นที่รอคิวอยู่ โดยถือว่าลูกค้ายกเลิกการเดินทางตามเงื่อนไขท้ายโปรแกรมทัวร์
2. ในกรณีที่เกิดเหตุใดๆจนทำให้ลูกค้าไม่สามารถออกเดินทางได้ เช่น มีลูกค้ากลุ่มใหญ่ยกเลิกการเดินทางกะทันหัน ภัยธรรมชาติ เทียวบินถูกยกเลิก ฯลฯ บริษัทฯจะพยายามหาโปรแกรมทัวร์อื่นในราคาและช่วงเวลาใกล้เคียงกันทดแทน ทั้งนี้ลูกค้าทราบและเข้าใจดีว่าเหตุการณ์ดังกล่าวถือเป็นเหตุสุดวิสัย และเชื่อมั่นว่าบริษัทฯได้พยายามอย่างสุดความสามารถในการหาโปรแกรมทดแทนดังกล่าวแล้ว
ดังนั้น ลูกค้าจะไม่ยกเหตุนี้มาเป็นข้อเรียกร้องใดๆกับบริษัทฯ หากลูกค้าประสงค์รับเงินคืน บริษัทฯยินดีคืนเงินตามเงื่อนไขท้ายโปรแกรมทัวร์
3. กรณีลูกค้ายกเลิกการเดินทางแล้วส่งผลให้ทั้งกรุปออกเดินทางไม่ได้ บริษัทฯขอสงวนสิทธิไม่คืนเงินทั้งหมดในทุกกรณี
4. การยื่นขอวีซ่าแบบกรุปจะใช้เวลานานกว่าการยื่นขอวีซ่าแบบเดี่ยวมาก บ่อยครั้งที่ลูกค้าจะทราบผลวีซ่าก่อนการเดินทางเพียง 1 วัน (ขึ้นอยู่กับความครบถ้วนรวดเร็วในการยื่นเอกสารของลูกค้าแต่ละกรุป และปริมาณงานในช่วงนั้นๆของสถานทูต) ซึ่งหมายความว่าลูกค้าอาจจะต้องชำระค่าทัวร์ทั้งหมดก่อนจะทราบผลวีซ่า
เพื่อป้องกันปัญหาดังกล่าว บริษัทฯขอแนะนำให้ลูกค้าสละเวลาไปยื่นวีซ่าเดี่ยว เพื่อจะได้ทราบผลวีซ่าอย่างรวดเร็วก่อนชำระค่าทัวร์ กรุณาแจ้งความประสงค์ยื่นวีซ่าเดียวกับเจ้าหน้าที่ทันที
5. ในการขอวีซ่า กรุณายื่นเอกสารตามชนิดและเงื่อนไขที่กำหนดอย่างเคร่งครัด หากลูกค้าไม่ปฏิบัติตามและวีซ่าไม่ผ่าน บริษัทฯจะถือว่าลูกค้ายกเลิกการเดินทางตามเงื่อนไขท้ายโปรแกรมทัวร์
6. ในการยื่นวีซ่าที่สถานทูต บริษัทฯจะจัดเจ้าหน้าที่เพื่ออำนวยความสะดวกกรุปละ 1 คน
7. การพิจารณาอนุมัติวีซ่าทุกขั้นตอน เป็นเอกสิทธิ์ของสถานทูตโดยจะไม่มีกรณีชี้แจงเหตุผลและจะไม่คืนค่าวีซ่าในทุกกรณี หากวีซ่าไม่ผ่านบริษัทฯจะถือว่าลูกค้ายกเลิกการเดินทางตามเงื่อนไขท้ายโปรแกรมทัวร์
8. กรณีสายการบินปฏิเสธการออกตั๋วให้ลูกค้าเป็นรายบุคคลไม่ว่าในกรณีใด บริษัทฯจะถือว่าลูกค้าท่านนั้นยกเลิกการเดินทางตามเงื่อนไขท้ายโปรแกรม
9. การอนุญาตให้เข้า-ออกประเทศ เป็นเอกสิทธิ์ของเจ้าหน้าที่ตรวจคนเข้าเมือง และจะไม่มีกรณีชี้แจงเหตุผล หากลูกค้าไม่ได้รับอนุญาตให้เข้า-ออกประเทศ บริษัทฯถือว่าลูกค้ายกเลิกการเดินทางตามเงื่อนไขท้ายโปรแกรมทัวร์
10. หากลูกค้าไม่ใช้หรือไม่สามารถใช้บริการใดๆที่จัดไว้ในโปรแกรมทัวร์ บริษัทฯถือว่าลูกค้าสมัครใจสละสิทธิในการใช้บริการนั้นๆและจะไม่มีกรณีคืนเงิน
11. บริษัทฯ ขอเรียนว่า ผู้จัดทัวร์สงวนสิทธิยกเลิกหรือเลื่อนการเดินทางหากจำนวนผู้เดินทางไม่ถึงจำนวนขั้นต่ำที่ผู้จัดทัวร์กำหนดไว้ และ/หรือ ด้วยเหตุสุดวิสัยใดๆตามนโยบายของผู้จัดทัวร์ ทั้งนี้ในปัจจุบัน ผู้จัดทัวร์บางรายไม่มีนโยบายคืนเงินให้ลูกค้าในทุกกรณี ลูกค้าทำได้เพียงเลื่อนวันเดินทางเท่านั้น กรุณาสอบถามบริษัทฯก่อนตัดสินใจซื้อทัวร์โปรแกรมนี้
12. เนื่องจากในปัจจุบัน พบปัญหากระเป๋าเดินทางสูญหายหรือล่าช้าบ่อยครั้ง บริษัทฯขอแนะนำให้ลูกค้าลดความเสี่ยงโดยแบ่งสัมภาระและของใช้จำเป็นบางส่วนแยกไว้ในกระเป๋าอีกใบหนึ่งเพื่อโหลด หรือ ถูขึ้นเครื่อง (กรณีถือขึ้นเครื่อง ต้องปฏิบัติตามเงื่อนไขที่สายการบินกำหนด) และ/หรือ ซื้อประกันกรณีกระเป๋าเดินทางสูญหายหรือล่าช้า หากกระเป๋าเดินทางสูญหายอาจต้องใช้เวลาหลายเดือนในการเรียกร้องความรับผิดชอบจากสายการบิน และที่สำคัญ ลูกค้าอาจไม่สามารถซื้อเสื้อผ้าและของใช้ส่วนตัวได้ในบางสถานที่
13. โดยปกติ โปรแกรมทัวร์จะรวมกรมธรรม์ประกันชีวิตและประกันอุบัติเหตุไว้แล้ว แต่ไม่ครอบคลุมถึงการประกันสุขภาพทุกกรณี เช่น ท้องเสีย แพ้อาหาร แพ้อากาศ โรคประจำตัว ฯลฯ บริษัทฯขอแนะนำให้ท่านซื้อประกันสุขภาพระหว่างเดินทางไว้เพื่อกรณีฉุกเฉินทางการแพทย์ต่างๆ หากต้องการกรุณาแจ้งความจำนงค์กับเจ้าหน้าที่ทันที
14. โปรแกรมทัวร์นี้บริษัทฯเป็นเพียงตัวแทนขายมิได้เป็นผู้ดำเนินการ ลูกค้าสามารถสอบถามชื่อบริษัทที่เป็นผู้ดำเนินการทัวร์โปรแกรมนี้ได้ตลอดเวลา ทั้งนี้ บริษัทฯขอจำกัดความรับผิดชอบใดๆไม่เกินจำนวนเงินที่บริษัทฯได้รับจริงตามหลักฐานทางบัญชีเท่านั้น

บริษัทฯถือว่า ลูกค้าได้อ่านและยอมรับเงื่อนไขต่างๆในโปรแกรมทัวร์นี้โดยตลอดแล้วจึงชำระเงินมัดจำ

สนใจโปรแกรมทัวร์ กรุณาติดต่อเจ้าหน้าที่

Office: 0 2980 0203-4, Hot Line: 081 929 9293 , ID Line : @aajtour